

# 統 計 編

第 1 部 事業会計関係

第 2 部 病院業務関係

第 3 部 研究所業務関係

第 4 部 がん患者登録・追跡調査関係



# 第1部 事業会計関係

第1表 比較損益計算書

科 目	令和5年度 (A)	令和4年度 (B)	増 減 (△) (A) - (B)	収益費用構成対比		前年度比 (A/B×100)	部 門 別 内 訳			
				令和 5年度 %	令和 4年度 %		運 用 部	病 院		研 究 所
								金 額	構 成 対 比	
病院事業収益	25,398,419,593	22,912,356,431	2,486,063,162	99.9	100.2	110.9	185,220,478	23,809,292,067	100.0	1,403,907,048
医療院収益	22,203,670,598	19,623,048,282	2,580,622,316	87.4	85.8	113.2	47,092,000	21,125,977,598	88.8	1,030,601,000
入院収益	9,774,368,993	8,332,581,180	1,441,787,813	38.5	36.4	117.3	0	9,774,368,993	41.1	0
外来収益	10,298,438,670	9,088,114,810	1,210,323,860	40.5	39.8	113.3	0	10,298,438,670	43.3	0
一般会計負担金	1,080,515,000	915,634,000	164,881,000	4.3	4.0	118.0	47,092,000	282,200	0.0	1,030,601,000
その他医療収益	1,050,347,935	1,286,718,292	△ 236,370,357	4.1	5.6	81.6	0	1,050,347,935	4.4	0
医療外収益	3,194,748,995	3,289,308,149	△ 94,559,154	12.5	14.4	97.1	138,128,478	2,683,314,469	11.4	373,306,048
受取利息配当金	0	0	0	0.0	0.0	-	0	0	0.0	0
一般会計負担金	1,769,382,000	1,720,191,000	49,191,000	7.0	7.5	102.9	46,892,000	1,720,298,000	7.2	2,192,000
一般会計補助金	79,257,000	232,968,000	△ 153,711,000	0.3	1.0	34.0	0	79,257,000	0.3	0
国庫補助金	36,486,000	38,149,000	△ 1,663,000	0.1	0.2	95.6	0	36,486,000	0.2	0
資本費繰入収益	654,929,000	595,644,000	59,285,000	2.6	2.6	110.0	0	654,929,000	2.8	0
長期前受金戻入	137,603,840	153,870,955	△ 16,267,115	0.5	0.7	89.4	3,173,465	60,200,519	0.3	74,229,856
その他医療外収益	517,091,155	548,485,194	△ 31,394,039	2.0	2.4	94.3	88,063,013	132,143,950	0.6	296,884,192
特別収益	0	0	0	0.0	0.0	-	0	0	-	0
過年度損益修正	0	0	0	0.0	0.0	-	0	0	-	0
病院事業費用	25,075,023,617	23,948,783,651	1,126,239,966	98.6	103.3	104.7	542,428,672	23,038,461,998	96.8	1,494,132,948
給与費用	23,746,955,338	22,414,139,067	1,332,816,271	93.3	98.0	105.9	493,712,046	21,844,144,980	91.7	1,409,098,313
給料	9,131,758,851	9,155,811,138	△ 24,052,287	35.9	39.9	99.7	394,227,442	8,167,100,912	34.3	570,430,498
手当	3,310,041,205	3,284,000,197	26,041,008	13.0	14.3	100.8	136,138,609	2,971,846,883	12.5	202,055,713
等	3,055,449,226	3,075,344,381	△ 19,895,155	12.0	13.4	99.4	100,405,313	2,785,623,936	11.7	169,419,977
賞与引当金繰入額	468,269,900	462,057,034	6,212,866	1.8	2.0	101.3	17,302,745	424,253,254	1.8	26,713,901
賃	0	0	0	0.0	0.0	-	0	0	0.0	0
報酬	662,208,251	733,850,693	△ 71,642,442	2.6	3.2	90.2	55,741,318	532,857,394	2.2	73,609,540
法定福利費	1,200,146,182	1,235,336,997	△ 35,190,815	4.7	5.4	97.2	52,355,610	1,071,961,424	4.5	75,829,148
法定福利費引当金繰入額	92,001,000	91,840,000	161,000	0.4	0.4	100.2	3,399,471	83,353,048	0.4	5,248,481
退職給付費	343,643,087	273,381,836	70,261,251	1.4	1.2	125.7	28,884,376	297,204,973	1.2	17,553,738

科 目	令和5年度 (A)	令和4年度 (B)	増 減 (△) (A) - (B)	収益費用構成対比		前年度比 (A/B×100)	部 門 別 内 訳			
				令和 5年度 %	令和 4年度 %		運 用 部 円	病 院		研 究 所 円
								金 額	構 成 対 比 %	
材 料 費	9,697,564,737	8,398,281,046	1,299,283,691	38.1	36.8	115.5	585,000	9,696,979,737	40.7	0
薬 品 費	8,088,306,124	6,818,631,271	1,269,674,853	31.8	29.8	118.6	0	8,088,306,124	34.0	0
診 療 材 料 費	1,504,004,358	1,483,594,995	20,409,363	5.9	6.5	101.4	0	1,504,004,358	6.3	0
給 食 材 料 費	94,766,312	82,160,819	12,605,493	0.4	0.4	115.3	0	94,766,312	0.4	0
医 療 消 耗 品 費	10,487,943	13,893,961	△ 3,406,018	0.0	0.1	75.5	585,000	9,902,943	0.0	0
経 費	2,829,586,043	2,893,599,682	△ 64,013,639	11.0	12.7	97.8	79,432,579	2,505,076,776	10.5	245,076,688
旅 費	17,336,326	23,006,581	△ 5,670,255	0.1	0.1	75.4	5,930,289	9,550,989	0.0	1,855,048
修 繕 費	240,410,117	228,529,714	11,880,403	0.9	1.0	105.2	8,181,000	186,583,487	0.8	45,645,630
需 用 費	566,749,782	570,995,353	△ 4,245,571	2.2	2.5	99.3	3,619,585	436,307,683	1.8	126,822,514
( 消 耗 品 費 )	69,894,485	68,457,505	1,436,980				1,116,716	52,859,980		15,917,789
( 光 熱 水 費 )	453,438,000	462,846,214	△ 9,408,214				0	350,579,842		102,858,158
( 燃 料 費 )	35,291,960	34,339,760	952,200				0	27,245,393		8,046,567
( 食 糧 費 )	1,394,968	14,933	1,380,035				0	1,394,968		0
( 印 刷 製 本 費 )	6,730,369	5,336,941	1,393,428				2,502,869	4,227,500		0
役 務 費	37,443,747	37,390,361	53,386	0.1	0.2	100.1	6,071,195	29,154,344	0.1	2,218,208
( 保 険 料 )	15,578,799	15,022,712	556,087				1,377	15,466,118		111,304
( 通 信 運 搬 費 )	21,864,948	22,367,649	△ 502,701				6,069,818	13,688,226		2,106,904
そ の 他 経 費	1,967,646,071	2,033,677,673	△ 66,031,602	7.7	8.9	96.8	55,630,510	1,843,480,273	7.7	68,535,288
( 厚 生 福 利 費 )	1,800,462	2,249,709	△ 449,247				13,665	1,764,851		21,946
( 報 償 費 )	4,831,887	3,729,480	1,102,407				56,000	4,740,887		35,000
( 職 員 被 服 費 )	8,532,050	7,410,405	1,121,645				0	8,394,820		137,230
( 消 耗 備 品 費 )	4,322,402	3,581,573	740,829				69,060	3,214,711		1,038,631
( 賃 借 料 )	95,349,483	167,077,282	△ 71,727,799				3,534,128	90,409,198		1,406,157
( 委 託 費 )	1,807,757,929	1,790,964,581	16,793,348				48,202,928	1,698,541,963		61,013,038
( 交 際 費 )	0	0	0				0	0		0
( 諸 会 費 )	3,430,917	3,373,490	57,427				197,182	3,233,735		0
( 貸 倒 引 当 金 繰 入 額 )	△ 1,302,471	0	△ 1,302,471				0	△ 1,302,471		0
( 雑 費 )	42,923,412	55,291,153	△ 12,367,741				3,557,547	34,482,579		4,883,286
減 価 償 却 費	1,374,438,546	1,247,109,084	127,329,462	5.4	5.4	110.2	17,712,838	1,167,285,019	4.9	189,440,689
資 産 減 耗 費	38,134,798	34,368,870	3,765,928	0.2	0.2	111.0	1,403,137	21,926,975	0.1	14,804,686
研 究 修 費	675,472,363	684,969,247	△ 9,496,884	2.7	3.0	98.6	351,050	359,735,678	1.5	315,385,635

科 目	令和5年度 (A)	令和4年度 (B)	増 減 (△) (A) - (B)	収益費用構成対比		前年度比 (A/B×100)	部 門 別 内 訳			
				令和 5年度 %	令和 4年度 %		運 用 部	病 院		研 究 所
								金 額	構 成 対 比	
医 業 外 費 用	1,328,068,279	1,209,776,830	118,291,449	5.3	5.3	109.8	48,716,626	1,194,317,018	5.0	85,034,635
支払利息及び企業債取扱諸費	21,157,932	22,055,224	△ 897,292	0.1	0.1	95.9	0	16,901,693	0.1	4,256,239
長期前払消費税償却	69,407,828	66,986,267	2,421,561	0.3	0.3	103.6	291,562	64,401,573	0.3	4,714,693
雑 損 失	1,237,502,519	1,120,735,339	116,767,180	4.9	4.9	110.4	48,425,064	1,113,013,752	4.7	76,063,703
経 常 利 益 ( △ 損 失 )	323,395,976	△ 711,559,466	1,034,955,442	1.3	△ 3.1	△ 45.4	△ 357,208,194	770,830,069	3.2	△ 90,225,900
特 別 損 失	0	324,867,754	△ 324,867,754	0.0	1.4	0.0	0	0	-	0
そ の 他 特 別 損 失	0	324,867,754	△ 324,867,754	0.0	1.4	0.0	0	0	-	0
当 年 度 純 利 益 ( △ 純 損 失 )	323,395,976	△ 1,036,427,220	1,359,823,196	1.3	△ 4.5	△ 31.2	△ 357,208,194	770,830,069	3.2	△ 90,225,900

第2表 比較貸借対照表

科目	令和5年度		令和4年度		対前年度比較		部門別内訳		
	金額(A)	構成比	金額(B)	構成比	(A)-(B)	(A/B×100)	運用部	病院	研究所
	円	円	円	%	円	%	円	円	%
(資産の部)									
土地	325,568,557	1.8	325,568,557	1.9	0	100.0	312,849,204	9,552,511	3,166,842
建物	30,371,854,706	41.4	30,297,225,706	46.4	74,629,000	100.2	61,555,521	23,132,299,678	7,177,999,507
建物減価償却累計額	22,802,724,516		22,297,316,065		505,408,451		20,364,190	17,484,909,221	5,297,451,105
構築物	467,935,159	0.4	467,935,159	0.5	0	100.0	108,473,435	340,267,459	19,194,265
構築物減価償却累計額	391,356,666		386,288,844		5,067,822		84,947,274	289,900,359	16,509,033
器械	10,664,576,879	16.2	10,599,566,233	17.5	65,010,646	100.6	112,309,170	8,950,446,764	1,601,820,945
器械備品減価償却累計額	7,699,837,938		7,590,462,861		109,375,077		90,145,549	6,359,890,812	1,249,801,577
車両	0	0.0	0	0.0	0	0.0	0	0	0
車両減価償却累計額	0		0		0		0	0	0
放射性同位元素	0	0.0	0	0.0	0	0.0	0	0	0
放射性同位元素減価償却累計額	0		0		0		0	0	0
リース資産	2,049,738,160	8.6	808,139,210	1.2	1,241,598,950	253.6	18,738,000	1,906,508,160	124,492,000
リース資産減価償却累計額	469,953,560		598,492,810		△128,539,250		20,507,600	385,561,960	63,884,000
建設仮勘定	0	0.0	0	0.0	0	0.0	0	0	0
その他有形固定資産	15,080,000	0.0	15,080,000	0.0	0	100.0	15,080,000	0	0
その他有形固定資産減価償却累計額	9,500,000		9,500,000		0		9,500,000	0	0
有形固定資産合計	12,521,380,781	68.5	11,631,454,285	71.4	889,926,496	107.7	403,540,717	9,818,812,220	2,299,027,844
電話加入権	172,700	0.0	172,700	0.0	0	100.0	172,700	0	0
その他無形固定資産	21,541,884	0.1	13,038,488	0.1	8,503,396	165.2	4,044,320	11,862,356	5,635,208
無形固定資産合計	21,714,584	0.1	13,211,188	0.1	8,503,396	164.4	4,217,020	11,862,356	5,635,208
長期前払消費税	796,811,708	4.4	650,112,649	3.8	146,699,059	122.6	1,350,885	611,399,932	184,060,891
その他投資	3,917,839	0.0	4,495,839	0.0	△578,000	87.1	0	3,917,839	0
投資その他の資産合計	800,729,547	4.4	654,608,488	3.8	146,121,059	122.3	1,350,885	615,317,771	184,060,891
固定資産合計	13,343,824,912	73.0	12,299,273,961	71.4	1,044,550,951	108.5	409,108,622	10,445,992,347	2,488,723,943
現金・預金	1,086,408,207	5.9	1,215,238,841	7.1	△128,830,634	89.4	1,080,534,138	5,874,069	0
未収金	3,660,289,657	19.8	3,562,570,515	20.4	97,719,142	102.7	1,702,773	3,655,971,204	2,615,680
貸倒引当金	39,481,197		40,783,668		△1,302,471		0	39,481,197	0
貯蔵品	219,904,757	1.2	173,316,417	1.0	46,588,340	126.9	0	219,904,757	0
未収消費税還付金	12,803,600	0.1	0	0.0	12,803,600	0.0	332,654	8,818,046	3,652,900
その他流動資産	0	0.0	24,666,600	0.1	△24,666,600	0.0	0	0	0

科 目	令和5年度		令和4年度		対前年度比較		部門別内訳		
	金額 (A)	構成比	金額 (B)	構成比	(A) - (B)	(A/B×100)	運用部	病 院	研究所
流動資産合計	4,939,925,024	27.0	4,935,008,705	28.6	4,916,319	100.1	1,082,569,565	3,851,086,879	6,268,580
資産合計	18,283,749,936	100.0	17,234,282,666	100.0	1,049,467,270	106.1	1,491,678,187	14,297,079,226	2,494,992,523
(負債の部)									
企業債	3,391,348,357	18.5	3,584,425,091	20.8	△ 193,076,734	94.6	0	2,721,244,810	670,103,547
リース債務	1,363,979,534	7.5	1,124,434,348	0.7	1,251,545,186	1,213.1	730,946	1,323,160,975	40,087,613
引当金	3,448,389,658	18.9	3,252,032,894	18.9	196,356,764	106.0	129,846,161	3,170,175,192	148,368,305
固定負債合計	8,203,717,549	44.9	6,948,892,333	40.3	1,254,825,216	118.1	130,577,107	7,214,580,977	858,559,465
企業債	825,276,734	4.5	848,580,143	4.9	△ 23,303,409	97.3	0	759,252,442	66,024,292
リース債務	368,476,954	2.0	114,157,847	0.7	254,319,107	322.8	5,282,904	342,172,176	21,021,874
未払金	2,474,161,904	13.5	2,826,135,625	16.4	△ 351,973,721	87.5	125,605,116	2,128,980,167	219,576,621
引当金	560,270,900	3.1	485,245,303	2.8	75,025,597	115.5	20,702,216	507,606,302	31,962,382
その他流動負債	93,502,177	0.5	92,975,002	0.5	527,175	100.6	4,809,604	83,050,157	5,642,416
流動負債合計	4,321,688,669	23.6	4,367,093,920	25.3	△ 45,405,251	99.0	156,399,840	3,821,061,244	344,227,585
長期前受金	4,299,190,093						28,557,138	3,100,280,347	1,170,352,608
受贈財産評価額	435,253,558						14,915,906	185,936,302	234,401,350
受贈財産評価額累計額	310,447,149	0.7	422,920,084	0.8	12,333,474	110.0	9,406,508	116,571,989	184,468,652
国庫補助金	959,464,282	1.3	959,464,282	1.5	0	110.5	0	959,464,282	0
国庫補助金収益累計額	719,698,846		694,512,770		25,186,076		6,318,000	713,380,846	0
他会計負担金	2,652,322,849	3.7	2,665,785,641	3.5	△ 13,462,792	88.4	13,641,232	1,944,705,178	693,976,439
他会計負担金収益累計額	1,969,993,290		2,062,579,761		△ 92,586,471		10,327,961	1,323,771,984	635,893,345
他会計補助金	34,026,346	0.2	34,026,346	0.2	0	108.4	0	34,026,346	0
他会計補助金収益累計額	4,785,123		2,323,562		2,461,561		0	4,785,123	0
その他長期前受金	218,123,058	0.5	267,029,325	1.0	△ 48,906,267	194.4	0	△ 23,851,761	241,974,819
その他長期前受金収益累計額	129,464,068		94,666,818		34,797,250		0	15,975,195	113,488,873
繰延収益合計	1,164,801,617	6.4	1,209,502,157	7.0	△ 44,700,540	0.0	2,504,669	925,795,210	236,501,738
負債合計	13,690,207,835	74.9	12,525,488,410	72.7	1,164,719,425	109.3	289,481,616	11,961,437,431	1,439,288,788
(資本の部)									
資本金	24,284,359,565	132.8	24,284,359,565	140.9	0	100.0	1,820,334,748	20,568,470,963	1,895,553,854
資本金合計	24,284,359,565	132.8	24,284,359,565	140.9	0	100.0	1,820,334,748	20,568,470,963	1,895,553,854
資本剰余金	5,080,000	0.0	5,080,000	0.0	0	100.0	5,080,000	0	0
受贈財産評価額	5,080,000	0.0	5,080,000	0.0	0	100.0	5,080,000	0	0
国庫補助金	0	0.0	0	0.0	0	0.0	0	0	0

科 目	令和5年度		令和4年度		対前年度比較		部門別内訳			
	金額 (A)	構成比	金額 (B)	構成比	(A) - (B)	(A/B×100)	運用部	病 院	研究所	
	円	%	円	%	円	%	円	円	円	%
他会計負担金	0	0.0	0	0.0	0	0.0	0	0	0	0
その他資本剰余金	0	0.0	0	0.0	0	0.0	0	0	0	0
剰余金合計	5,080,000	0.0	5,080,000	0.0	0	100.0	5,080,000	0	0	0
当年度未処理欠損金	△ 797,905,294	△ 4.3	△ 1,121,301,270	△ 6.5	323,395,976	71.2	△ 13,960,955,536	13,050,233,169	112,817,072	112,817,072
前年度繰越欠損金	△ 1,121,301,270	△ 6.1	△ 84,874,050	△ 0.5	△ 1,036,427,220	1,321.1	△ 13,603,747,342	12,353,363,217	129,082,855	129,082,855
資本剰余金処分額	0	0.0	0	0.0	0	0.0	0	0	0	0
当年度純利益 (△純損失)	323,395,976	1.8	△ 1,036,427,220	△ 6.0	1,359,823,196	△ 31.2	△ 357,208,194	696,869,952	△ 16,265,783	△ 16,265,783
欠 損 金 合 計	△ 797,905,294	△ 4.3	△ 1,121,301,270	△ 6.5	323,395,976	71.2	△ 13,960,955,536	13,050,233,169	112,817,072	112,817,072
病院間調整勘定	△ 18,897,992,170	△ 103.4	△ 18,459,344,039	△ 107.1	△ 438,648,131	102.4	0	△ 18,897,992,170	0	0
資 本 合 計	4,593,542,101	25.1	4,708,794,256	27.3	△ 115,252,155	97.6	△ 12,135,540,788	14,720,711,962	2,008,370,926	2,008,370,926
負債資本合計	18,283,749,936	100.0	17,234,282,666	100.0	1,049,467,270	106.1	△ 11,846,059,172	26,682,149,393	3,447,659,714	3,447,659,714



第3表 予算の執行状況(病院事業庁分を除く)

1 収入状況調

(単位:円)

科 目	予算配分額	決算額	差 引	科 目	予算配分額	決算額	差 引
病院事業収益	23,068,720,000	21,942,409,600	1,126,310,400	医業外収益	806,962,000	691,569,232	115,392,768
医業収入	22,261,758,000	21,250,840,368	1,010,917,632	受取利息配当金	0	0	0
入院収入	10,954,866,000	9,780,986,150	1,173,879,850	預金利息	0	0	0
一人1日平均単価	75,776	80,268	△ 4,492	長期前受金戻入	133,099,000	137,603,840	△ 4,504,840
延患者数(人)	144,570	121,854	22,716	その他医業外収益	673,863,000	553,965,392	119,897,608
1日平均患者数(人)	396.1	332.9	63.1	不用品売却収益	174,000	376,233	△ 202,233
利用率(%)	79.2	66.6	12.6	その他医業外収益	673,689,000	553,589,159	120,099,841
外来収益	10,066,851,000	10,315,317,529	△ 248,466,529	資本的収入	145,410,000	75,567,773	69,842,227
一人1日平均単価	68,362	72,227	△ 3,865	雑収入	145,410,000	75,567,773	69,842,227
延患者数(人)	147,258	142,818	4,440	雑収入	145,410,000	75,567,773	69,842,227
1日平均患者数(人)	606.0	587.7	18.3	合計	23,214,130,000	22,017,977,373	1,196,152,627
その他医業収益	1,240,041,000	1,154,536,689	85,504,311				
室料差額収益	492,566,000	428,331,580	64,234,420				
公衆衛生活動収益	2,586,000	3,534,108	△ 948,108				
医療相談収益	0	0	0				
受託検査施設利用収益	3,786,000	3,230,470	555,530				
その他医業収益	741,103,000	719,440,531	21,662,469				

2 支出状況調

(単位：円)

科	科目	予算配分額	決算額	差引	科目	予算配分額	決算額	差引
病院	事業費	17,018,544,000	16,666,991,219	351,552,781	減価償却費			
	業費	17,011,543,000	16,660,112,936	351,430,064	建物減価償却費	1,420,896,000	1,373,383,506	47,512,494
医	給与	851,322,000	835,983,167	15,338,833	構築物減価償却費	460,358,000	505,408,451	△45,050,451
	手当	98,136,000	98,044,302	91,698	器械備品減価償却費	5,068,000	5,067,822	178
材	福利	677,455,000	662,208,251	15,246,749	車両減価償却費	586,250,000	580,368,129	5,881,871
	料	75,731,000	75,730,614	386	放射線同位元素減価償却費	0	0	0
薬	品	10,741,786,000	10,647,999,772	93,786,228	リース資産減価償却費	0	0	0
	材	8,889,749,000	8,879,938,560	9,810,440	無形固定資産減価償却費	365,501,000	280,161,800	85,339,200
給	食	1,717,349,000	1,654,263,832	63,085,168	資産減価償却費	3,719,000	2,377,304	1,341,696
	料	103,255,000	102,362,171	892,829	たな卸資産減価償却費	27,676,000	38,134,798	△10,458,798
医	療	31,433,000	11,435,209	19,997,791	固定資産除却費	1,000	0	1,000
	消耗品	3,271,585,000	3,069,183,459	202,401,541	研究研修費	27,675,000	38,134,798	△10,459,798
経	福利	1,836,000	1,624,772	211,228	研究材料費	698,278,000	695,428,234	2,849,766
	費	6,642,000	4,627,887	2,014,113	謝金	160,019,000	159,655,551	363,449
報	交	19,944,000	15,226,424	4,717,576	図書費	37,268,000	37,178,000	90,000
	通	11,891,000	9,385,255	2,505,745	函費	4,917,000	4,626,580	290,420
消	服	76,996,000	76,874,498	121,502	旅費	29,442,000	29,302,626	139,374
	品	4,773,000	4,754,636	18,364	研究雑費	466,632,000	464,665,477	1,966,523
消	備	559,400,000	498,781,779	60,618,221	医業外費用	7,001,000	6,878,283	122,717
	品	40,078,000	38,821,156	1,256,844	雑損	7,001,000	6,878,283	122,717
光	水	1,570,000	1,533,367	36,633	不用品売却原価	343,000	342,030	970
	熱	7,375,000	7,374,125	875	その他雑損	6,658,000	6,536,253	121,747
燃	費	291,967,000	264,447,534	27,519,466	特別損失	0	0	0
	費	323,000	310,977	12,023	その他特別損失	0	0	0
食	本	102,826,000	99,335,837	3,490,163	貸倒引当金繰入	0	0	0
	料	14,802,000	14,744,868	57,132	資本的支出	1,089,261,000	1,008,460,865	80,800,135
印	費	2,083,763,000	1,984,951,636	98,811,364	建設改良費	143,979,000	82,091,900	61,887,100
	費	3,900,000	3,399,110	500,890	建設改良費	0	0	0
修	搬	43,499,000	42,989,598	509,402	資産購入費	143,979,000	82,091,900	61,887,100
	費	0	0	0	医療器械購入費	945,282,000	926,368,965	18,913,035
保	借	0	0	0	備品購入費	636,976,000	618,063,802	18,912,198
	料	0	0	0	リース債務費	308,306,000	308,305,163	837
賃	額	43,499,000	42,989,598	509,402	合計	18,107,805,000	17,675,452,084	432,352,916
	費	0	0	0	たな卸資産購入限度額	10,617,062,000	10,616,870,369	191,631
通	信	0	0	0				
委	託	0	0	0				
諸	会	0	0	0				
貸	倒引当金繰入	0	0	0				
雑	費	0	0	0				

第4表 固定資産（有形固定資産）

（単位：円）

資産の種類	令和5年度 年度当初現在高		年度中の増減		令和5年度 年度末現在高	減価償却累計額			令和5年度 年度末 却未済額	備考	
	増加額	減少額	減価償却累計額			減価償却累計額	当年度増加額	当年度減少額			累計
			増加額	減少額							
土地	325,568,557	0	0	0	325,568,557	-	-	-	325,568,557		
建物	30,297,225,706	74,629,000	0	0	30,371,854,706	22,297,316,065	505,408,451	0	22,802,724,516	7,569,130,190	
鉄筋コンクリート造	15,518,761,454	39,606,000	0	0	15,558,367,454	9,406,220,013	366,670,703	0	9,772,890,716	5,785,476,738	
コンクリートブロック造	106,122	0	0	0	106,122	100,815	0	0	100,815	5,307	
鉄骨造	285,498,722	0	0	0	285,498,722	258,034,790	0	0	258,034,790	27,463,932	
付帯設備	14,492,859,408	35,023,000	0	0	14,527,882,408	12,632,960,447	138,737,748	0	12,771,698,195	1,756,184,213	
構築物	467,935,159	0	0	0	467,935,159	386,288,844	5,067,822	0	391,356,666	76,578,493	
機械備品	10,599,566,233	572,743,776	507,733,130	0	10,664,576,879	7,590,462,861	580,368,129	470,993,052	7,699,837,938	2,964,738,941	
医療用器械器具	10,185,627,929	533,190,407	462,166,199	0	10,256,652,137	7,252,345,575	487,966,721	436,032,198	7,304,280,098	2,952,372,039	
一般備品	343,788,304	34,953,369	40,916,931	0	337,824,742	281,422,344	89,178,151	30,543,354	340,057,141	△ 2,232,399	
炊事用品	70,150,000	4,600,000	4,650,000	0	70,100,000	56,694,942	3,223,257	4,417,500	55,500,699	14,599,301	
車両	0	0	0	0	0	-	0	0	-	0	
放射性同位元素	0	0	0	0	0	0	0	0	0	0	
リース資産	808,139,210	1,650,300,000	408,701,050	0	2,049,738,160	598,492,810	280,161,800	408,701,050	469,953,560	1,579,784,600	
その他の有形固定資産	15,080,000	0	0	0	15,080,000	9,500,000	0	0	9,500,000	5,580,000	
建設仮勘定	0	0	0	0	0	-	-	-	-	0	
合計	42,513,514,865	2,297,672,776	916,434,180	0	43,894,753,461	30,882,060,580	1,371,006,202	879,694,102	31,373,372,680	12,521,380,781	
建物の状況	病棟	5,926,687,844	74,629,000	0	6,001,316,844	4,046,294,128	138,224,990	0	4,184,519,118	1,816,797,726	
	特放棟・診療棟	2,548,982,635	0	0	2,548,982,635	1,696,119,329	59,646,193	0	1,755,765,522	793,217,113	
	国際医学交流センター・外来棟	3,362,187,444	0	0	3,362,187,444	1,825,676,987	86,288,953	0	1,911,965,940	1,450,221,504	
	立体駐車場	949,887,367	0	0	949,887,367	614,494,590	23,082,263	0	637,576,853	312,310,514	
	研究所棟本館	1,853,338,327	0	0	1,853,338,327	694,876,749	34,781,369	0	729,658,118	1,123,680,209	
	生物工学総合実験棟	396,416,116	0	0	396,416,116	184,078,241	7,135,490	0	191,213,731	205,202,385	
	研究所棟北館	560,475,075	0	0	560,475,075	449,653,015	13,115,116	0	462,768,131	97,706,944	
	その他の	225,475,929	0	0	225,475,929	176,516,534	4,396,329	0	180,912,863	44,563,066	
	付帯設備	14,473,774,969	0	0	14,473,774,969	12,609,606,492	138,737,748	0	12,748,344,240	1,725,430,729	
	合計	30,297,225,706	74,629,000	0	30,371,854,706	22,297,316,065	505,408,451	0	22,802,724,516	7,569,130,190	

(単位：円)

第5表 固定資産（無形固定資産）

資産の種類	年度当初現在高	令和5年度中の増減		当年度減価償却費	年度末現在高	備考
		増加額	減少額			
電話加入権	172,700	0	0	0	172,700	
その他無形固定資産	13,038,488	13,330,460	2,449,760	2,377,304	21,541,884	
合計	13,211,188	13,330,460	2,449,760	2,377,304	21,714,584	

第6表 企業債

(単位：円)

種類	発行年月日	発行総額	償還高		未償還残高	発行価額	利率	償還終期	備考
			当年度償還高	償還累計					
資金運用部資金	平成 6. 4.20	740,000,000	47,072,161	740,000,000	0	740,000,000	4.30%	令和 6. 3.25	がんセンター中央病院施設整備事業
財政融資資金	平成23. 3.25	40,000,000	1,287,069	13,948,857	26,051,143	40,000,000	1.90%	令和23. 3. 1	がんセンター中央病院施設整備事業
〃	平成25. 3.25	141,000,000	5,050,444	29,200,949	111,799,051	141,000,000	1.50%	令和25. 3. 1	がんセンター中央病院施設整備事業
〃	平成25. 3.25	625,000,000	22,386,720	129,436,834	495,563,166	625,000,000	1.50%	令和25. 3. 1	がんセンター中央病院施設整備事業
〃	平成26. 3.25	31,000,000	1,103,455	5,366,502	25,633,498	31,000,000	1.40%	令和26. 3. 1	がんセンター中央病院施設整備事業
〃	平成29. 3.27	348,000,000	13,920,000	27,840,000	320,160,000	348,000,000	0.60%	令和29. 3. 1	がんセンター中央病院施設整備事業
〃	平成31. 3.25	10,600,000	757,142	3,028,580	7,571,420	10,600,000	0.03%	令和16. 3. 1	がんセンター中央病院施設整備事業
〃	平成31. 3.25	72,300,000	5,164,286	20,657,140	51,642,860	72,300,000	0.03%	令和16. 3. 1	がんセンター中央病院施設整備事業
〃	平成31. 3.25	98,000,000	7,000,000	2,800,000	7,000,000	98,000,000	0.03%	令和16. 3. 1	がんセンター中央病院施設整備事業
〃	平成31. 3.25	20,400,000	1,457,142	5,828,580	14,571,420	20,400,000	0.03%	令和16. 3. 1	がんセンター中央病院施設整備事業
〃	令和元.11.27	170,900,000	12,207,142	42,725,009	128,174,991	170,900,000	0.02%	令和16. 9.25	がんセンター施設整備事業
〃	令和 2. 3.25	20,500,000	1,464,286	4,392,854	16,107,146	20,500,000	0.03%	令和17. 3. 1	がんセンター施設整備事業
〃	令和 3. 3.25	199,100,000	14,221,430	28,442,861	170,657,139	199,100,000	0.20%	令和18. 3. 1	がんセンター施設整備事業
〃	令和 3. 3.25	25,700,000	1,835,714	3,671,430	22,028,570	25,700,000	0.20%	令和18. 3. 1	がんセンター施設整備事業
〃	令和 3. 3.25	89,000,000	635,714	1,271,430	7,628,570	89,000,000	0.20%	令和18. 3. 1	がんセンター施設整備事業
〃	令和 3. 3.25	21,500,000	1,535,714	3,071,430	18,428,570	21,500,000	0.20%	令和18. 3. 1	がんセンター施設整備事業
〃	令和 3. 3.25	9,700,000	692,856	1,385,713	8,314,287	9,700,000	0.20%	令和18. 3. 1	がんセンター施設整備事業
〃	令和 3. 3.25	27,800,000	1,985,714	3,971,432	23,828,568	27,800,000	0.20%	令和18. 3. 1	がんセンター施設整備事業
〃	令和 3. 3.25	21,800,000	1,557,142	3,114,296	18,685,704	21,800,000	0.20%	令和18. 3. 1	がんセンター施設整備事業
〃	令和 4. 3.25	19,700,000	1,407,142	1,407,142	18,292,858	19,700,000	0.30%	令和19. 3. 1	がんセンター施設整備事業
〃	令和 4. 3.25	186,700,000	13,335,728	13,335,728	173,364,272	186,700,000	0.30%	令和19. 3. 1	がんセンター施設整備事業
〃	令和 4. 3.25	24,900,000	1,778,570	1,778,570	23,121,430	24,900,000	0.30%	令和19. 3. 1	がんセンター施設整備事業
〃	令和 4. 3.25	18,200,000	1,300,000	1,300,000	16,900,000	18,200,000	0.30%	令和19. 3. 1	がんセンター施設整備事業
〃	令和 4. 3.25	15,800,000	1,128,572	1,128,572	14,671,428	15,800,000	0.30%	令和19. 3. 1	がんセンター施設整備事業
〃	令和 5. 3.27	92,500,000	0	0	92,500,000	92,500,000	0.70%	令和20. 3. 1	がんセンター施設整備事業
〃	令和 5. 3.27	29,700,000	0	0	29,700,000	29,700,000	0.70%	令和20. 3. 1	がんセンター施設整備事業
〃	令和 6. 3.25	38,400,000	0	0	38,400,000	38,400,000	0.80%	令和21. 3. 1	がんセンター施設整備事業
〃	令和 6. 3.25	43,500,000	0	0	43,500,000	43,500,000	0.50%	令和16. 3. 1	がんセンター施設整備事業
緑 故 資 金	平成31. 3.29	333,700,000	83,425,000	333,700,000	0	333,700,000	0.04%	令和 6. 3.31	がんセンター中央病院備品整備費
〃	平成31. 3.29	28,300,000	7,075,000	28,300,000	0	28,300,000	0.04%	令和 6. 3.31	がんセンター中央病院備品整備費
〃	平成31. 3.29	15,600,000	3,900,000	15,600,000	0	15,600,000	0.04%	令和 6. 3.31	がんセンター中央病院備品整備費
〃	平成31. 3.29	174,000,000	43,500,000	174,000,000	0	174,000,000	0.04%	令和 6. 3.31	がんセンター中央病院備品整備費
〃	令和元.11.29	760,300,000	190,075,000	570,225,000	190,075,000	760,300,000	0.03%	令和 6.11.29	がんセンター備品整備費

種 類	発行年月日	発行総額	償 還 高		未償還残高	発行価額	利 率	償還終期	備 考
			当年度償還高	償還高累計					
〃	令和 2. 3.25	6,700,000	1,675,000	5,025,000	1,675,000	6,700,000	0.07%	令和 7. 3.25	がんセンター施設整備事業
〃	令和 2. 3.25	23,200,000	5,800,000	17,400,000	5,800,000	23,200,000	0.07%	令和 7. 3.25	がんセンター施設整備事業
〃	令和 2. 3.25	49,300,000	12,325,000	36,975,000	12,325,000	49,300,000	0.07%	令和 7. 3.25	がんセンター備品整備費
〃	令和 2. 3.25	10,000,000	2,500,000	7,500,000	2,500,000	10,000,000	0.07%	令和 7. 3.25	がんセンター備品整備費
〃	令和 2. 3.25	323,700,000	80,925,000	242,775,000	80,925,000	323,700,000	0.07%	令和 7. 3.25	がんセンター備品整備費
〃	令和 3. 3.31	110,000,000	27,500,000	55,000,000	55,000,000	110,000,000	0.02%	令和 8. 3.31	がんセンター備品整備費
〃	令和 3. 3.31	110,000,000	27,500,000	55,000,000	55,000,000	110,000,000	0.02%	令和 8. 3.31	がんセンター備品整備費
〃	令和 3. 3.31	127,100,000	31,775,000	63,550,000	63,550,000	127,100,000	0.02%	令和 8. 3.31	がんセンター備品整備費
〃	令和 3. 3.31	52,500,000	13,125,000	26,250,000	26,250,000	52,500,000	0.02%	令和 8. 3.31	がんセンター備品整備費
〃	令和 3. 3.31	2,900,000	725,000	1,450,000	1,450,000	2,900,000	0.02%	令和 8. 3.31	がんセンター備品整備費
〃	令和 3. 3.31	4,200,000	1,050,000	2,100,000	2,100,000	4,200,000	0.02%	令和 8. 3.31	がんセンター備品整備費
〃	令和 4. 3.31	3,400,000	850,000	850,000	2,550,000	3,400,000	0.11%	令和 9. 3.31	がんセンター施設整備事業
〃	令和 4. 3.31	21,600,000	5,400,000	5,400,000	16,200,000	21,600,000	0.11%	令和 9. 3.31	がんセンター施設整備事業
〃	令和 4. 3.31	594,200,000	148,550,000	148,550,000	445,650,000	594,200,000	0.11%	令和 9. 3.31	がんセンター備品整備費
〃	令和 4. 3.31	22,700,000	5,675,000	5,675,000	17,025,000	22,700,000	0.11%	令和 9. 3.31	がんセンター施設整備事業
〃	令和 5. 3.31	494,700,000	0	0	494,700,000	494,700,000	0.23%	令和10. 3.31	がんセンター備品整備費
〃	令和 6. 3.29	550,300,000	0	0	550,300,000	550,300,000	0.44%	令和11. 3.30	がんセンター備品整備費
合 計		6,831,800,000	847,334,143	2,884,428,909	3,947,371,091	6,831,800,000			

第7表 医療収益(100)対要素別比率 (単位：%)

区 分	給 与 費	薬品等医療材料費	給食材料費	減価償却費	医 業 費 用		
					その他経費	医療費用	
事業全体	平成28年度	439	396	0.5	7.4	13.9	105.3
	平成29年度	433	41.1	0.5	7.4	13.3	105.6
	平成30年度	430	43.1	0.5	7.4	13.1	107.1
	令和元年度	42.7	44.9	0.4	7.1	13.5	108.6
	令和2年度	43.8	43.3	0.4	7.4	14.5	109.4
病 院	令和3年度	43.9	39.6	0.4	6.9	15.6	106.4
	令和4年度	46.7	42.8	0.4	6.4	18.0	114.2
	令和5年度	41.1	43.7	0.4	6.2	15.5	107.0
	平成28年度	46.8	42.3	0.5	7.9	14.6	112.1
	平成29年度	45.8	43.5	0.5	7.8	14.0	111.6
医療収益対要素別比率	平成30年度	45.0	45.2	0.5	7.7	13.3	111.7
	令和元年度	44.5	46.8	0.5	7.4	13.8	113.0
	令和2年度	45.7	45.2	0.4	7.4	15.1	113.8
	令和3年度	46.2	41.8	0.4	7.3	16.1	111.8
	令和4年度	49.0	44.9	0.4	6.7	18.6	119.6
令和5年度	43.2	45.9	0.4	6.5	16.1	112.1	

## 第2部 病院業務関係

第1表 外来患者数（新来患者数）

区分	令和3年度					令和4年度					令和5年度				
	総数	4月	5月	6月	7月	8月	9月	10月	11月	12月	1月	2月	3月		
新来患者実数	4,902	489	452	403	413	414	366	416	423	400	423	399	415		
外来患者延数	143,944	11,965	11,736	12,642	11,887	12,095	11,765	12,753	11,840	11,927	11,056	11,233	11,919		
1日平均患者数	594.8	598.3	586.8	574.6	594.4	549.8	588.3	607.3	592.0	596.4	581.9	591.2	596.0		
平均通院回数	29.4	24.5	26.0	31.4	28.8	29.2	32.1	30.7	28.0	29.8	26.1	28.2	28.7		

第2表 外来患者数（診療別患者延数）

区分	令和3年度					令和4年度					令和5年度				
	総数	4月	5月	6月	7月	8月	9月	10月	11月	12月	1月	2月	3月		
総数	229,405	19,232	19,224	20,503	18,855	19,460	18,804	20,453	19,146	19,212	17,739	18,002	19,228		
消化器内科	24,986	1,961	1,959	2,148	1,916	2,005	1,970	2,137	1,998	2,033	1,873	1,904	2,152		
呼吸器内科	13,777	1,011	1,090	1,084	976	1,049	993	1,056	987	983	944	1,013	944		
循環器科	4,316	289	331	354	355	331	332	358	351	337	319	340	298		
血液・細胞療法科	5,494	510	512	513	475	477	512	548	494	493	483	508	507		
薬物療法科	18,662	1,553	1,647	1,679	1,603	1,677	1,572	1,572	1,463	1,577	1,478	1,510	1,537		
頭頸部外科	12,829	1,121	1,036	1,224	1,106	1,134	1,098	1,250	1,047	1,128	1,031	1,034	1,101		
形成外科	5,230	449	476	489	425	484	378	448	443	493	422	466	547		
呼吸器外科	6,048	497	430	414	410	437	441	454	438	407	375	381	448		
乳腺科	20,234	1,732	1,729	1,806	1,723	1,760	1,692	1,848	1,694	1,684	1,623	1,645	1,660		
消化器外科	14,328	1,245	1,156	1,282	1,183	1,150	1,162	1,267	1,192	1,197	1,041	1,093	1,177		
整形外科	4,682	447	444	427	436	454	429	476	400	476	387	343	453		
脳神経外科	1,228	107	97	114	107	90	97	102	104	98	91	88	99		
泌尿器科	7,267	686	691	704	704	653	710	719	736	776	744	649	751		
婦人科	9,647	827	795	902	808	794	759	937	899	814	808	797	795		
皮膚科	905	57	96	78	63	62	61	97	72	61	47	72	61		
眼科	123	6	12	9	10	3	6	4	4	6	12	13	5		
放射線診断科	1,263	108	104	117	98	108	104	107	118	98	94	96	109		
放射線治療科	12,848	982	858	1,099	1,043	1,031	1,050	1,221	1,078	1,021	824	941	1,024		
放射線科	52,723	4,535	4,658	4,871	4,394	4,690	4,397	4,750	4,508	4,508	4,198	4,113	4,459		
内視鏡科	8,557	715	715	806	678	701	700	743	766	689	649	660	744		
細菌科	4,258	394	388	383	342	370	341	359	354	333	296	336	357		

第3表 入院患者数（入院・退院患者数）

区分	令和3年度		令和4年度		令和5年度		状況											
	総数	総数	総数	総数	総数	総数	4月	5月	6月	7月	8月	9月	10月	11月	12月	1月	2月	3月
患者実数	総数	10,004	9,471	10,408	1,071	1,155	1,184	1,132	1,205	1,118	1,186	1,124	1,073	1,032	1,163	1,201		
	繰越患者数	316	312	269	269	263	348	281	310	308	283	320	323	143	316	341		
退院患者数	新入院患者数	9,688	9,159	10,139	802	892	836	851	895	810	903	804	750	889	847	880		
	総数	9,692	9,202	10,119	808	807	903	822	897	835	866	801	930	716	822	912		
月末日患者延床	死亡	251	231	253	14	19	16	21	26	21	29	23	20	24	18	22		
	その他	9,441	8,971	9,866	794	788	887	801	871	814	837	778	910	692	804	890		
患者延床	患者数	312	269	289	263	348	281	310	308	283	320	323	143	316	341	289		
	延床数	118,174	109,389	121,854	9,762	10,223	10,218	10,037	10,513	10,160	10,431	9,951	9,994	9,248	10,098	11,219		
1日平均患者数	総数	323.8	299.7	332.9	325.4	329.8	340.6	323.8	339.1	338.7	336.5	331.7	322.4	298.3	348.2	361.9		
	利用率	68.4%	63.4%	70.4%	68.8%	69.7%	72.0%	68.5%	71.7%	71.6%	71.1%	70.1%	68.2%	63.1%	73.6%	76.5%		

第4表 外来（新来）患者数（性・年齢階級・住所別別）

区分	総数	%	男										女									
			総数	%	0～9	10～19	20～29	30～39	40～49	50～59	60～69	70～	総数	%	0～9	10～19	20～29	30～39	40～49	50～59	60～69	70～
総数	5,013	100	2,281	100	1	25	46	87	187	386	574	975	2,732	100	1	23	76	173	424	589	573	873
%	100	.	100	.	0.0	1.1	2.0	3.8	8.2	16.9	25.2	42.8	100	.	0.0	0.8	2.8	6.3	15.5	21.6	21.0	32.0
愛知県	4,028	80.4	1,759	77.1	1	23	33	70	146	318	433	735	2,269	83.1	1	17	64	153	356	506	460	712
名古屋市	2,281	45.5	989	43.4	1	17	19	44	82	171	246	409	1,292	47.3	0	10	39	98	201	259	251	434
その他	1,747	34.9	770	33.7	0	6	14	26	64	147	187	326	977	35.8	1	7	25	55	155	247	209	278
岐阜県	369	7.4	189	8.3	0	0	4	8	11	22	46	98	180	6.6	0	4	4	10	21	35	43	63
三重県	421	8.4	220	9.6	0	1	3	6	19	26	65	100	201	7.4	0	1	4	5	34	38	47	72
静岡県	21	0.4	12	0.5	0	0	1	1	1	2	3	4	9	0.3	0	0	0	0	2	2	1	4
福井県	5	0.1	2	0.1	0	0	0	0	0	1	0	1	3	0.1	0	0	0	0	0	0	0	1
長野県	74	1.5	54	2.4	0	0	2	0	3	11	14	24	20	0.7	0	0	1	2	5	1	7	4
石川県	3	0.1	2	0.1	0	0	0	0	1	0	1	0	1	0.0	0	0	0	0	0	0	0	1
滋賀県	31	0.6	14	0.6	0	0	0	0	1	1	6	6	17	0.6	0	1	1	0	1	1	5	8
その他	61	1.1	29	1.3	0	1	3	2	5	5	6	7	32	1.2	0	0	2	3	5	6	8	8

第5表 外来（新来）患者数（性・年齢階級・住所別別）

（昭和39年12月～令和6年3月）

区 分	総数	%	男						女											
			0～9	10～19	20～29	30～39	40～49	50～59	60～69	70～	総数	%	0～9	10～19	20～29	30～39	40～49	50～59	60～69	70～
総 数	471,230	100	1,516	3,100	10,572	23,677	32,982	38,640	41,672	30,088	288,983	100	1,417	3,975	23,673	59,052	76,745	59,620	40,491	24,010
%	100	・	0.8	1.7	5.8	13.0	18.1	21.2	22.9	16.5	・	0.5	1.4	8.2	20.4	26.6	20.6	14.0	8.3	
（ 総 数	379,004	80.4	1,236	2,562	8,902	19,999	26,812	29,834	31,098	22,559	236,002	81.7	1,197	3,377	20,171	49,911	63,407	47,323	31,587	19,029
名古屋 市	204,277	43.3	735	1,523	5,096	10,866	14,317	15,311	16,194	12,687	127,548	44.1	677	2,047	11,886	26,623	33,130	24,426	17,182	11,627
（ そ の 他	174,727	37.1	501	1,039	3,806	9,133	12,495	14,523	14,904	9,872	108,454	37.6	520	1,330	8,335	23,288	30,277	22,897	14,405	7,402
岐阜 県	42,980	9.1	137	241	685	1,661	2,837	4,021	4,752	3,364	25,282	8.7	90	279	1,612	4,394	6,504	5,931	4,223	2,249
三重 県	32,186	6.8	75	186	488	1,229	2,115	3,062	3,839	2,836	18,356	6.4	77	202	1,047	3,096	4,843	4,338	3,048	1,705
静岡 県	4,360	0.9	1,993	1.1	25	35	362	476	501	280	2,367	0.8	12	32	205	425	578	525	391	199
福井 県	756	0.2	3	2	17	28	69	84	90	58	405	0.1	2	7	25	57	97	111	68	38
長野 県	2,977	0.6	7	20	46	84	204	325	467	370	1,454	0.5	6	15	56	184	312	360	308	213
石川 県	308	0.1	0	0	5	15	21	40	31	37	159	0.1	0	3	9	20	32	34	34	27
滋賀 県	1,424	0.3	0	6	30	66	84	141	188	125	784	0.3	5	13	44	124	196	174	135	93
そ の 他	7,235	1.6	33	48	304	376	478	657	706	459	4,174	1.4	28	47	504	841	776	824	697	457

第6表 新入院患者数（性・年齢階級・住所別別）

（令和5年度）

区 分	総数	%	男						女											
			0～9	10～19	20～29	30～39	40～49	50～59	60～69	70～	総数	%	0～9	10～19	20～29	30～39	40～49	50～59	60～69	70～
総 数	10,139	100	1	27	111	128	396	753	1,421	2,585	4,717	100	2	28	61	214	681	1,029	1,147	1,555
%	100	・	0.0	0.5	2.0	2.4	7.3	13.9	26.2	47.7	100	・	0.0	0.6	1.3	4.5	14.4	21.8	24.3	33.1
（ 総 数	7,737	76.3	0	24	84	109	298	580	982	1,960	3,700	78.4	2	13	52	162	548	800	876	1,247
名古屋 市	3,917	38.6	0	20	30	59	113	279	516	970	1,930	40.9	1	10	26	87	285	381	437	703
（ そ の 他	3,820	37.7	0	4	54	50	185	301	466	990	1,770	37.5	1	3	26	75	263	419	439	544
岐阜 県	993	9.8	0	0	16	6	29	80	115	284	463	9.8	0	5	4	30	63	119	96	146
三重 県	1,024	10.1	1	3	6	10	48	69	224	242	421	8.9	0	1	4	15	59	89	133	120
静岡 県	56	0.6	0	0	4	0	6	3	13	15	15	0.3	0	0	0	2	2	5	1	5
福井 県	10	0.1	0	0	0	0	1	1	0	2	6	0.1	0	0	0	0	2	2	0	2
長野 県	202	2.0	0	0	0	1	3	16	67	57	58	1.2	0	0	1	4	3	9	32	9
石川 県	4	0.0	0	0	0	0	0	0	1	0	3	0.1	0	0	0	0	0	2	0	1
滋賀 県	45	0.4	0	0	0	0	7	1	12	5	20	0.4	0	9	0	0	0	0	3	8
そ の 他	68	0.7	0	0	1	2	4	3	7	20	31	0.8	0	0	0	1	4	3	6	17



第7表 新入院患者数(性・年齢階級・住所別)

(昭和39年12月～令和6年3月)

区	分	総数	%	男										女									
				0～9	10～19	20～29	30～39	40～49	50～59	60～69	70～	総数	%	0～9	10～19	20～29	30～39	40～49	50～59	60～69	70～		
総	数	306,593	100	163,097	100	184	867	2,829	5,948	13,698	32,632	56,029	50,910	143,496	100	139	823	3,239	11,039	24,715	35,233	38,234	30,074
	%	100		100		0.1	0.5	1.7	3.6	8.4	20.0	34.4	31.3	100		0.1	0.6	2.3	7.7	17.2	24.6	26.6	20.9
愛知県	数	232,122	75.7	121,593	74.6	125	623	2,010	4,417	10,358	24,186	41,296	38,578	110,529	77.0	103	573	2,502	8,584	19,464	26,716	28,910	23,677
	%	75.7		74.6		0.1	0.7	2.0	3.6	10.3	24.1	38.5	38.5	77.0		0.7	2.5	8.5	19.4	26.7	28.9	23.6	
名古屋市	数	114,911	37.5	58,807	36.1	61	247	839	1,923	4,700	11,214	19,727	20,096	56,104	39.1	47	239	1,217	3,987	9,736	12,935	14,470	13,473
	%	37.5		36.1		0.0	0.1	0.3	0.6	1.4	3.4	3.9	3.9	39.1		0.3	0.9	3.9	9.7	12.9	14.4	13.4	
その他	数	117,211	38.2	62,786	38.5	64	376	1,171	2,494	5,658	12,972	21,569	18,482	54,425	37.9	56	334	1,285	4,597	9,728	13,781	14,440	10,204
	%	38.2		38.5		0.0	0.1	0.4	0.8	1.6	3.1	3.6	3.6	37.9		0.4	1.2	4.6	9.7	13.7	14.4	10.2	
岐阜県	数	32,352	10.6	17,213	10.6	22	116	232	567	1,414	3,469	6,192	5,201	15,139	10.6	20	154	272	1,213	2,313	4,030	4,201	2,936
	%	10.6		10.6		0.0	0.1	0.8	1.4	3.4	6.1	5.2	5.2	10.6		0.1	0.5	1.2	2.3	4.0	4.2	2.9	
三重県	数	28,879	9.4	16,660	10.2	13	90	250	512	1,200	3,410	5,954	5,231	12,219	8.5	8	31	218	669	2,048	3,182	3,683	2,380
	%	9.4		10.2		0.0	0.3	0.8	1.2	2.0	3.4	5.9	5.2	8.5		0.0	0.1	0.7	2.0	3.1	3.1	2.3	
静岡県	数	2,466	0.8	1,408	0.9	11	12	51	129	152	320	483	250	1,058	0.7	5	25	74	125	184	277	215	153
	%	0.8		0.9		0.0	0.0	0.2	0.2	0.1	0.3	0.4	0.4	0.7		0.0	0.0	0.2	0.1	0.2	0.2	0.1	
福井県	数	353	0.1	191	0.1	0	1	12	9	35	53	53	28	162	0.1	0	0	4	11	31	60	39	17
	%	0.1		0.1		0.0	0.0	0.0	0.0	0.0	0.0	0.0	0.0	0.1		0.0	0.0	0.0	0.0	0.0	0.0	0.0	0.0
長野県	数	4,102	1.3	2,535	1.6	4	10	56	83	160	515	885	822	1,567	1.1	2	24	57	123	190	346	505	320
	%	1.3		1.6		0.0	0.0	0.0	0.0	0.0	0.0	0.0	0.0	1.1		0.0	0.0	0.0	0.0	0.0	0.0	0.0	0.0
石川県	数	163	0.1	78	0.0	0	0	12	0	6	6	31	23	85	0.1	0	1	1	6	20	18	28	11
	%	0.1		0.0		0.0	0.0	0.0	0.0	0.0	0.0	0.0	0.0	0.1		0.0	0.0	0.0	0.0	0.0	0.0	0.0	0.0
滋賀県	数	1,182	0.4	712	0.4	0	3	16	53	51	107	278	204	470	0.3	0	11	5	31	101	103	127	92
	%	0.4		0.4		0.0	0.0	0.0	0.0	0.0	0.0	0.0	0.0	0.3		0.0	0.0	0.0	0.0	0.0	0.0	0.0	0.0
その他	数	4,974	1.6	2,707	1.6	9	12	190	178	322	566	857	573	2,267	1.6	1	4	106	277	364	501	526	488
	%	1.6		1.6		0.0	0.0	0.6	0.6	0.2	0.4	0.5	0.5	1.6		0.0	0.0	0.3	0.3	0.3	0.5	0.5	0.4

第8表 放射線照射回数(診断一取扱件数)

区	分	令和3年度		令和4年度		令和5年度		月別状況												
		総数	1日平均	総数	1日平均	総数	1日平均	1月	2月	3月	4月	5月	6月	7月	8月	9月	10月	11月	12月	1月
総	数	4,983	20.6	4,688	19.4	4,548	18.7	426	373	369	367	386	341	461	337	307	366			
透視	器	1,208	5.0	1,188	4.9	1,171	4.8	104	87	115	88	113	70	126	86	85	79			
その他	器	3,775	15.6	3,500	14.5	3,377	13.9	322	253	254	279	273	271	335	251	222	287			
総	数	50,267	207.7	49,502	204.6	48,925	201.3	4,274	4,051	4,187	3,907	4,208	3,888	4,056	3,631	3,721	4,239			
呼吸器	器	25,888	107.0	25,191	104.1	24,641	101.4	2,131	2,049	2,124	1,971	2,101	2,020	2,004	1,856	1,957	2,063			
消化器	器	1,208	5.0	1,188	4.9	1,171	4.8	104	87	115	88	113	70	126	86	85	79			
泌尿・性器	器	0	0.0	0	0.0	0	0.0	0	0	0	0	0	0	0	0	0	0			
心臓・血管	器	1,605	6.6	1,459	6.0	1,256	5.2	119	75	88	115	100	81	132	125	72	110			
骨	器	3,649	15.1	3,610	14.9	3,684	15.2	305	340	294	293	315	289	297	302	282	330			
その他	器	17,917	74.0	18,054	74.6	18,173	74.8	1,615	1,467	1,566	1,440	1,579	1,428	1,497	1,262	1,325	1,657			
単純	影	43,593	180.1	43,084	178.0	42,416	174.6	3,687	3,521	3,673	3,375	3,632	3,395	3,440	3,135	3,273	3,693			
造影	影	4,990	20.6	4,693	19.4	4,558	18.8	426	374	371	367	387	341	463	337	308	367			
特殊	影	1,684	7.0	1,725	7.1	1,951	8.0	161	156	143	165	189	152	153	159	140	179			

第9表 超音波断層撮影件数

区分	令和3年度		令和4年度		令和5年度		月別状況											
	総数	1日平均	総数	1日平均	総数	1日平均	4月	5月	6月	7月	8月	9月	10月	11月	12月	1月	2月	3月
総数	3,146	13.0	3,127	12.9	2,986	12.3	250	271	288	223	294	212	260	259	265	224	217	223
甲状腺	240	1.0	161	0.7	159	0.7	6	18	12	5	17	7	10	18	19	9	15	23
乳房	813	3.4	907	3.7	870	3.6	83	79	85	66	91	56	70	75	72	63	72	58
腹部	1,567	6.5	1,544	6.4	1,461	6.0	123	140	145	110	132	120	131	135	138	108	83	96
その他	526	2.2	515	2.1	496	2.0	38	34	46	42	54	29	49	31	36	44	47	46

第10表 アイントーブ検査件数

区分	令和3年度		令和4年度		令和5年度		月別状況											
	総数	1日平均	総数	1日平均	総数	1日平均	4月	5月	6月	7月	8月	9月	10月	11月	12月	1月	2月	3月
総数	694	2.9	750	3.1	722	3.0	76	71	53	55	65	64	78	64	49	54	47	46
脳	0	0.0	0	0.0	0	0.0	0	0	0	0	0	0	0	0	0	0	0	0
液体	0	0.0	1	0.0	0	0.0	0	0	0	0	0	0	0	0	0	0	0	0
甲状腺	1	0.0	0	0.0	3	0.0	0	0	0	0	0	0	2	0	1	0	0	0
肺	0	0.0	0	0.0	1	0.0	0	0	0	0	0	0	0	0	0	0	0	1
腎臓	0	0.0	0	0.0	0	0.0	0	0	0	0	0	0	0	0	0	0	0	0
副腎	4	0.0	6	0.0	14	0.1	0	2	0	2	0	3	2	0	0	0	0	0
骨	261	1.1	239	1.0	211	0.9	23	21	13	17	17	18	17	19	11	24	18	13
腫瘍	67	0.3	67	0.3	70	0.3	8	5	6	2	6	10	13	10	4	0	2	4
その他	47	0.2	44	0.2	35	0.1	7	4	4	2	3	3	1	3	4	2	2	0
センチネルリンパ	276	1.1	347	1.4	352	1.5	37	35	29	28	34	28	38	29	22	23	22	27
動態機能	2	0.0	10	0.0	15	0.1	1	2	1	2	0	0	2	3	0	2	1	1
その他	36	0.1	36	0.1	21	0.1	0	2	0	2	5	2	3	0	2	3	2	0
その他	0	0.0	0	0.0	0	0.0	0	0	0	0	0	0	0	0	0	0	0	0

第11表 放射線照射回数（治療－取扱件数）

区分	令和3年度		令和4年度		令和5年度		月 別 状 況											
	総数	1日平均	総数	1日平均	総数	1日平均	4月	5月	6月	7月	8月	9月	10月	11月	12月	1月	2月	3月
総数	45,032	185.3	42,682	175.6	42,895	176.5	3,390	3,331	3,869	4,108	4,429	3,906	3,621	3,392	2,996	2,910	3,561	3,382
放射線治療計画案件数	1,308	5.4	1,243	5.1	1,332	5.5	97	119	116	114	142	116	116	86	100	132	112	82
R A L S	64	0.3	74	0.3	81	0.3	9	9	4	10	20	3	4	3	4	2	8	5
放射性物質	7	0.0	7	0.0	10	0.0	1	1	1	1	1	1	1	0	1	1	0	1
その他	42,441	174.7	40,158	165.3	40,188	165.4	3,186	3,102	3,634	3,867	4,134	3,674	3,401	3,215	2,801	2,657	3,330	3,187
	1,212	5.0	1,200	4.9	1,284	5.3	97	100	114	116	132	112	99	88	90	118	111	107
	0	0.0	0	0.0	0	0.0	0	0	0	0	0	0	0	0	0	0	0	0

第12表 臨床検査状況（一般検査件数）

区分	令和3年度		令和4年度		令和5年度		月 別 状 況											
	総数	1日平均	総数	1日平均	総数	1日平均	4月	5月	6月	7月	8月	9月	10月	11月	12月	1月	2月	3月
総数	3,642,818	15,053.0	3,594,716	14,793.1	3,748,883	15,427.5	303,316	317,163	326,986	306,393	324,378	309,761	325,647	307,953	304,723	298,531	299,485	324,547
尿検査	30,189	124.7	30,879	127.1	31,708	130.5	2,578	2,686	2,784	2,684	2,693	2,647	2,694	2,665	2,501	2,647	2,518	2,611
糞便検査	238	1.0	196	0.8	219	0.9	24	12	18	14	29	22	16	21	17	18	12	16
血液学的検査	1,079,160	4,459.3	1,053,842	4,336.8	1,102,726	4,538.0	89,361	93,432	96,161	90,078	95,518	91,375	95,582	90,401	89,967	87,372	88,036	95,443
生化学的検査	1,933,438	7,989.4	1,889,930	7,777.5	1,984,793	8,167.9	159,566	168,427	172,710	161,884	171,804	163,705	172,653	163,017	161,893	157,586	158,492	173,056
細菌学検査	28,031	115.8	26,790	110.2	27,530	113.3	2,001	2,455	2,600	2,178	2,459	2,213	2,508	2,399	2,265	2,020	2,022	2,410
(再掲：監視培養検査)	(1,493)	(6.2)	(1,378)	(5.7)	(1,495)	(5.7)	(119)	(126)	(138)	(118)	(115)	(116)	(140)	(126)	(121)	(132)	(131)	(113)
血清学的検査	276,377	1,142.1	298,457	1,228.2	299,739	1,233.5	24,820	25,032	26,540	24,838	26,074	25,014	25,931	23,910	23,755	24,058	24,233	25,534
病理学的検査	9,196	38.0	9,400	38.7	9,185	37.8	790	791	836	762	809	730	796	746	719	704	765	737
院内依頼検査	205	0.8	203	0.8	193	0.8	32	13	14	12	15	15	11	17	23	14	14	13
癌遺伝子検査	3,100	12.8	3,014	12.4	2,921	12.0	165	296	176	236	278	257	304	259	236	228	248	238
細胞学的検査	5,449	22.5	5,533	22.8	5,401	22.2	465	437	455	434	452	439	489	457	452	441	435	445
血液ガス検査	2,766	11.4	3,408	14.0	3,686	15.2	335	438	329	310	303	313	356	283	244	206	259	310
採血業務	272,098	1,124.4	270,448	1,113.0	277,328	1,141.3	22,946	22,880	24,118	22,685	23,578	22,764	23,999	23,469	22,378	22,922	22,157	23,432
その他	2,571	10.6	2,616	10.8	3,454	14.2	233	264	245	278	366	267	308	309	273	315	294	302

第13表 臨床検査状況（機能検査件数）

区分	令和3年度		令和4年度		令和5年度		月別状況											
	総数	1日平均	総数	1日平均	総数	1日平均	4月	5月	6月	7月	8月	9月	10月	11月	12月	1月	2月	3月
総数	24,271	100.3	23,872	98.2	22,115	91.0	2,010	1,848	1,902	1,844	2,042	1,684	1,834	1,846	1,682	1,893	1,783	1,747
心電図検査	5,287	21.8	5,384	22.2	5,836	24.0	482	442	473	495	589	453	485	482	454	517	469	495
負荷心電図	2,216	9.2	2,261	9.3	2,174	8.9	191	172	192	183	164	176	191	205	153	186	186	175
トレッドミルテスト	612	2.5	689	2.8	535	2.2	50	43	51	54	56	52	52	21	39	43	40	34
ホルター心電図検査	60	0.2	37	0.2	47	0.2	4	2	6	7	7	4	3	2	3	5	2	2
心臓超音波検査	3,406	14.1	3,311	13.6	3,229	13.3	252	272	287	284	293	250	279	266	252	262	263	269
肺機能検査	11,643	48.1	11,099	45.7	9,230	38.0	932	824	794	740	820	675	740	777	692	807	731	698
ピロリ菌呼気試験	82	0.3	54	0.2	63	0.3	6	4	7	4	7	4	6	4	4	6	3	8
聴力純音検査	137	0.6	127	0.5	131	0.5	10	10	7	11	15	14	8	14	13	4	17	8
乳腺超音波検査	828	3.4	910	3.7	870	3.6	83	79	85	66	91	56	70	75	72	63	72	58

第14表 臨床検査状況（内視鏡検査件数）

区分	令和3年度		令和4年度		令和5年度		月別状況											
	総数	1日平均	総数	1日平均	総数	1日平均	4月	5月	6月	7月	8月	9月	10月	11月	12月	1月	2月	3月
総数	10,716	44.3	11,070	45.7	11,005	45.3	929	892	1,018	857	976	903	953	947	908	837	841	944
上部消化管	6,003	24.8	6,210	25.7	6,144	25.3	519	511	575	465	515	517	532	525	501	487	460	537
下部消化管	2,016	8.3	2,085	8.6	2,098	8.6	184	179	198	179	185	165	182	193	175	140	149	169
気管支	178	0.7	205	0.8	167	0.7	22	6	18	12	14	15	12	8	14	13	17	16
膵胆管造影 (ERCP)	627	2.6	571	2.4	512	2.1	45	36	40	46	56	42	44	44	49	30	39	41
超音波内視鏡 (EUS)	1,100	4.5	1,136	4.7	1,211	5.0	93	93	112	86	104	92	93	121	91	102	114	110
超音波内視鏡下穿刺生検 (EUS-FNA)	507	2.1	491	2.0	522	2.1	34	40	47	38	60	45	53	41	43	39	39	43
その他検査	285	1.2	372	1.5	351	1.4	32	27	28	31	42	27	37	15	35	26	23	28

第15表 薬剤業務・臨床薬剤業務状況  
薬剤業務

区分	令和3年度		令和4年度		令和5年度		月別状況											
	総数	1日平均	総数	1日平均	総数	1日平均	4月	5月	6月	7月	8月	9月	10月	11月	12月	1月	2月	3月
処	総数	77,841	216.7	73,181	204.1	82,986	234.4	6,689	6,994	6,885	6,658	7,055	6,968	6,892	7,126	6,118	6,862	7,871
	外来	2,436	10.1	2,682	11.0	5,573	22.9	403	435	426	452	523	477	467	464	473	477	518
	入院	75,405	206.6	70,499	193.1	77,413	211.5	6,286	6,559	6,459	6,206	6,532	6,491	6,425	6,662	5,645	6,385	7,353
方	総数	134,311	380.8	126,993	362.6	150,721	443.8	12,079	12,637	12,302	12,306	13,046	12,536	12,490	12,965	11,116	12,725	14,212
	外来	9,186	38.0	10,673	43.9	23,073	95.0	1,686	1,872	1,743	1,854	2,163	1,894	1,877	1,901	1,966	2,062	2,305
	入院	125,125	342.8	116,320	318.7	127,648	348.8	10,393	10,765	10,559	10,452	10,883	10,642	10,613	11,064	9,150	10,663	11,907
延剤数	総数	991,479	2,955.8	942,408	2,831.5	1,272,802	4,045.5	98,819	103,181	104,866	104,866	110,001	105,083	104,975	115,628	96,244	109,532	118,000
	外来	171,976	710.6	181,421	746.6	410,631	1,689.8	28,829	31,495	29,629	32,711	36,957	34,760	34,953	36,386	35,981	36,736	39,773
	入院	819,503	2,245.2	760,987	2,084.9	862,171	2,355.7	69,990	71,686	71,695	72,155	73,044	70,923	72,128	79,242	60,263	72,796	78,227
治療処方枚数	総数	1,295	5.3	1,642	6.6	1,542	6.2	121	119	119	118	137	122	114	109	148	143	161
	外来	1,230	5.1	1,561	6.4	1,411	5.8	110	112	106	106	125	112	106	101	136	130	144
	入院	65	0.2	81	0.2	131	0.4	11	7	13	12	12	10	8	8	12	13	17
注射	総数	143,653	449.7	135,544	425.8	144,427	447.8	11,195	12,275	12,306	11,420	13,069	12,421	12,222	11,821	11,335	11,821	12,712
	外来	40,315	166.6	39,550	162.8	38,447	158.2	3,097	3,336	3,429	3,198	3,340	3,057	3,240	3,288	3,112	3,095	3,020
	入院	103,338	283.1	95,994	263.0	105,980	289.6	8,098	8,939	8,877	8,222	9,729	9,364	8,982	8,533	8,223	8,726	9,692
外来患者 指導*1 窓口指導	総数	527,468	1,645.6	507,816	1,590.8	549,102	1,703.7	43,448	48,605	47,148	43,396	49,501	46,190	47,062	45,001	45,647	43,811	47,607
	外来	143,943	594.8	145,067	597.0	147,079	605.3	12,158	12,838	13,371	12,374	12,891	11,526	12,314	12,630	11,597	11,742	11,233
	入院	383,525	1,050.8	362,749	993.8	402,023	1,098.4	31,290	35,767	33,777	31,022	36,610	34,664	32,687	33,017	30,089	32,069	36,374
外来抗がん剤 調製	総数	4,895	20.2	5,399	22.2	5,470	22.5	524	459	444	442	440	392	442	464	460	465	492
	患者数	219	0.9	241	1.0	204	0.8	22	23	18	17	17	15	13	11	14	15	23
	調製本数 (剤数)	24,408	100.9	24,289	100.0	24,611	101.3	2,043	2,144	2,219	1,996	2,175	1,965	2,061	2,067	2,022	1,992	1,964
外来抗がん剤 (治療) 調製	総数	1,890	7.8	1,894	7.8	1,848	7.6	147	160	148	156	180	157	169	147	136	159	156
	患者数	2,669	11.0	2,606	10.7	2,616	10.8	212	213	209	230	250	222	245	202	179	207	258
	調製本数 (剤数)	7,302	20.0	7,520	20.6	8,871	24.2	739	747	725	701	766	709	688	741	721	794	918
麻薬処方せん 調製	総数	5,142	14.1	4,649	12.7	5,705	15.6	488	457	492	458	486	493	459	521	413	534	450
	患者数	16,714	45.8	15,654	42.9	21,006	57.4	1,667	1,880	1,847	1,587	1,974	1,378	1,894	1,841	1,993	1,949	1,411
	調製本数 (剤数)	2,090	5.7	2,039	5.6	2,143	5.9	125	194	237	159	243	137	156	226	168	155	227
T D M 実施 件数	総数	318	0.9	287	0.8	454	1.2	33	31	56	35	39	49	35	42	36	31	31
	患者数	7,302	20.0	7,520	20.6	8,871	24.2	739	747	725	701	766	709	688	741	721	794	918
	調製本数 (剤数)	10,266	28.1	9,517	26.1	11,646	31.8	965	1,024	943	898	1,038	918	903	939	936	1,055	1,230

\*1 外来患者指導件数は、調剤科窓口で薬剤師が実施した分のみを計上

\*2 外来抗がん剤調製数は、薬剤師が調製した分のみを計上

\*3 外来抗がん剤調製数(治療)は、薬剤師が調製した分のみを計上 (\*2の外数)

\*4 入院抗がん剤調製数(治療を含む)は、薬剤師が調製した分のみを計上

※「1日平均」の欄は、外来は診療日数、入院及び入院が含まれるものは年間日数で除いた数値とし、総数は外来の1日平均と入院の1日平均を合算した数値。

臨床薬剤業務

区分	令和3年度		令和4年度		令和5年度		月別状況											
	総数	1日平均	総数	1日平均	総数	1日平均	4月	5月	6月	7月	8月	9月	10月	11月	12月	1月	2月	3月
薬剤管理指導 数	人数	7,293	30.1	7,319	30.2	9,236	37.9	690	780	805	752	800	727	789	773	781	786	820
	算定件数	9,014	37.2	9,001	37.1	11,634	47.7	853	988	1,005	909	1,024	898	973	919	1,026	1,027	1,039
退院時薬剤情報管理 指導件数	1,465	6.1	2,029	8.3	3,100	12.7	242	255	304	270	264	222	235	274	308	219	241	266
病棟薬剤業務実施 加算件数	22,624	62.0	20,589	56.4	22,931	62.7	1,840	2,064	1,908	1,861	2,002	1,845	2,050	1,850	1,767	1,803	1,915	2,026
ブレイクアウト報告 件数	51	0.2	44	0.1	52	0.2	4	4	5	6	4	5	4	5	5	2	3	4

\*「1日平均」の欄は、病棟薬剤業務実施加算件数は年間日数で除いた数値、それ以外は年間診療日数で除いた数値。

第16表 輸血状況  
1 血液使用量

(単位：単位)

区分	令和3年度		令和4年度		令和5年度		月別状況											
	総数	月平均	総数	月平均	総数	月平均	4月	5月	6月	7月	8月	9月	10月	11月	12月	1月	2月	3月
	自己血液	10	0.8	10	0.8	12	1.0	0	0	4	0	0	0	0	0	0	4	4
全血液	0	0.0	0	0.0	0	0.0	-	-	-	-	-	-	-	-	-	-	-	-
赤血球液	4,340	361.7	4,254	354.5	5,338	444.8	392	550	482	386	378	438	476	426	490	332	440	548
他の赤血球製剤	0	0.0	0	0.0	0	0.0	0	0	0	0	0	0	0	0	0	0	0	0
凍結血漿	1,192	99.3	1,108	92.3	1,058	88.2	102	186	68	74	46	60	56	62	54	58	114	178
血小板	7,895	657.9	7,205	600.4	11,300	941.7	645	885	885	780	970	685	1,480	1,290	1,135	500	800	1,245

凍結血漿の1単位は120ML

2 検査件数

(単位：件)

区分	令和3年度		令和4年度		令和5年度		月別状況											
	総数	月平均	総数	月平均	総数	月平均	4月	5月	6月	7月	8月	9月	10月	11月	12月	1月	2月	3月
	クロスマッチ血液型	2,242	186.8	2,277	189.8	2,829	235.8	207	294	257	192	191	232	254	232	264	174	239
RH因子	8,912	742.7	9,663	805.3	9,943	828.6	888	873	820	839	835	777	886	795	773	790	822	845
間接クームス検査	8,912	742.7	9,663	805.3	9,943	828.6	888	873	820	839	835	777	886	795	773	790	822	845
抗体スクリーニング	4,446	370.5	5,089	424.1	5,307	442.3	436	473	443	426	462	417	494	426	411	401	443	475
直接クームス試験	8,909	742.4	9,662	805.2	9,942	828.5	888	872	820	839	834	777	887	795	773	790	822	845
	24	2.0	35	2.9	17	1.4	0	5	1	3	1	0	0	1	0	2	1	3

第17表 患者給食数(配膳延食数)

区	分	令和3年度		令和4年度		令和5年度		月 別 状 況											
		総数	%	総数	%	総数	%	4月	5月	6月	7月	8月	9月	10月	11月	12月	1月	2月	3月
総	数	244,050	100.0	222,887	100.0	249,814	100.0	20,547	21,167	21,109	20,203	20,752	20,947	21,659	20,250	20,301	18,570	20,912	23,397
	常食	118,695	48.6	106,355	47.7	121,638	48.7	10,319	9,927	10,174	9,746	10,462	10,273	10,093	9,765	9,259	9,166	10,789	11,665
	全粥	11,198	4.6	11,130	5.0	18,561	7.4	927	1,434	1,095	1,689	1,779	1,542	1,958	1,724	1,780	1,548	1,518	1,567
	軟食	14,488	5.9	11,960	5.4	12,903	5.2	1,103	1,247	1,571	953	977	1,154	721	821	1,045	1,074	1,022	1,215
	7分粥	942	0.4	789	0.4	1,574	0.6	70	46	80	132	161	173	241	109	157	113	118	174
	5分粥	17,677	7.2	15,790	7.1	13,143	5.3	1,424	1,426	1,419	1,236	682	917	932	963	1,049	728	1,147	1,220
	3分粥	3,764	1.5	3,682	1.7	3,822	1.5	348	296	326	438	288	276	260	266	403	320	257	344
	流動食	4,044	1.7	4,909	2.2	4,270	1.7	454	460	393	380	394	316	285	335	346	240	289	378
	加算食	18,778	7.7	16,861	7.6	15,811	6.3	1,080	1,327	1,221	1,284	1,384	1,442	1,249	1,135	1,377	1,211	1,576	1,525
	非加算食	54,464	22.3	51,411	23.1	58,092	23.3	4,822	5,004	4,830	4,345	4,625	4,854	5,920	5,132	4,885	4,170	4,196	5,309

# 第3部 研究所業務関係

第1表 解剖件数

区分	月別状況											
	4月	5月	6月	7月	8月	9月	10月	11月	12月	1月	2月	3月
死亡患者数	14	19	16	21	26	21	29	23	20	24	18	22
解剖数	0	0	0	0	0	0	0	0	0	0	0	0
解剖率	0.0	0.0	0.0	0.0	0.0	0.0	0.0	0.0	0.0	0.0	0.0	0.0

第2表 放射性同位元素 (RI) 使用状況 (単位:MBq)

区分	月別状況											
	4月	5月	6月	7月	8月	9月	10月	11月	12月	1月	2月	3月
総数	0.00	0.00	0.00	0.00	0.00	0.00	0.00	0.00	0.00	0.00	0.00	0.00
3H (水素)	0.00	0.00	0.00	0.00	0.00	0.00	0.00	0.00	0.00	0.00	0.00	0.00
14C (炭素)	0.00	0.00	0.00	0.00	0.00	0.00	0.00	0.00	0.00	0.00	0.00	0.00
32P (リン)	0.00	0.00	0.00	0.00	0.00	0.00	0.00	0.00	0.00	0.00	0.00	0.00
33P (リン)	0.00	0.00	0.00	0.00	0.00	0.00	0.00	0.00	0.00	0.00	0.00	0.00
35S (硫黄)	0.00	0.00	0.00	0.00	0.00	0.00	0.00	0.00	0.00	0.00	0.00	0.00
51Cr (クロム)	0.00	0.00	0.00	0.00	0.00	0.00	0.00	0.00	0.00	0.00	0.00	0.00
125I (ヨウ素)	0.00	0.00	0.00	0.00	0.00	0.00	0.00	0.00	0.00	0.00	0.00	0.00
90Y (イットリウム)	0.00	0.00	0.00	0.00	0.00	0.00	0.00	0.00	0.00	0.00	0.00	0.00
111In (インジウム)	0.00	0.00	0.00	0.00	0.00	0.00	0.00	0.00	0.00	0.00	0.00	0.00

第3表 研究所の主な共同利用機器の使用件数

機器名	月別状況											
	4月	5月	6月	7月	8月	9月	10月	11月	12月	1月	2月	3月
マイクロプロセッサ	54	56	67	40	24	37	43	48	47	41	19	25
レーザー顕微鏡	10	16	17	11	20	17	13	15	11	6	10	44
細胞解析装置 FACS Calibur	16	13	16	14	8	16	3	1	2	5	5	4
リアルタイムPCR	11	26	30	26	29	17	16	13	17	17	23	15
超遠心機(卓上型を含む)	4	4	18	8	6	10	5	8	1	0	0	0
X線フルム自動現像機	73	84	132	90	48	64	96	65	71	71	40	100
実験用X線光源	11	5	5	5	8	11	9	13	2	0	0	0
分光回光培養	55	55	56	68	62	76	60	45	54	46	20	43
旋回培養	38	16	25	37	30	37	26	27	18	15	21	27
大判フィルム	2	2	6	3	1	15	29	8	4	4	14	8
in vivoイメージング装置	0	0	0	0	2	2	0	0	0	0	0	0
高速自動セリソング装置	5	4	6	3	1	6	3	0	2	1	2	2
凍結切片作成装置	1	6	5	5	3	2	4	2	2	0	2	0
高性能フロッピーディスク	29	32	25	16	29	18	20	23	24	15	28	25
小動物用CT	0	1	5	5	1	2	2	0	4	4	6	4
イメージング顕微鏡	8	9	8	8	8	6	4	4	0	1	0	0
細胞解析システム (R元.9から)	27	27	9	8	19	14	21	10	13	8	10	18
生細胞凍結システム (R元.9から)	7	3	7	10	8	5	8	7	9	10	2	4
スライドスキヤナ (R.5.3から)	9	1	1	1	6	1	10	12	9	9	8	7



第4表 実験動物管理状況（月別動物飼育数）

（各月第1週における動物数）

種別	4月	5月	6月	7月	8月	9月	10月	11月	12月	1月	2月	3月
総数	1,004	1,100	1,303	1,305	1,318	1,301	1,294	1,317	1,339	1,416	1,308	1,244
マウス	994	1,090	1,293	1,295	1,308	1,291	1,294	1,317	1,339	1,416	1,308	1,244
ラット	10	10	10	10	10	10	0	0	0	0	0	0
ネズミ	0	0	0	0	0	0	0	0	0	0	0	0
ウサギ	0	0	0	0	0	0	0	0	0	0	0	0

第5表 実験動物管理状況（系統保存動物）

マウス：C57BL/6J, Apcd716, K-ras, p53flox, beta Ctn, Myd88flox, BALB/c-nu/nu, cis-Apc/Smad4, B6, Ctnnb/vCre/EGFP, Ctnnb/vCre/Kras/TP53/Smad4/EGFP, Ctnnb/Lgr5/Kras/TP53/Smad4, Ctnnb/vCre/Kras/TP53/Smad4/TAESE/TPSB, Ptgfr-CRE, C57BL/6N, Fucci2, HIF, ApcMin, Rosa26LacZ, R26R-Luc, R26R-EGFP, Smad4flox, FVB, Atg5/Ctnnb/vCre/Kras/TP53/Smad4/EGFP, Atg7/Ctnnb/vCre/Kras/TP53/Smad4/EGFP, Alb-Cre, CD38/CD157（がん病態生理学分野）  
 BALB/c-nu/nu, ICR（分子腫瘍学分野）  
 BALB/c-Slc-nu, ICR（腫瘍制御学分野）  
 Tgfr2flf, krasTgfr2flf, PtflacreTgfr2flf, krasPtflacreTgfr2flf（腫瘍免疫制御 TR 分野）  
 BALB-c-ji, BALB/c-nu, C57BL/6 (wt, Krasmut, Trp53fl, Pdx1-CreER, ncRNA), NOD/SCID, NOD-Rag2Jak3, SAMR1, SAMP1（分子診断 TR 分野）  
 ddy, C57BL/6NCrSlc, BALB/cSlc-nu/nu（がん標的治療 TR 分野）

## 第4部 がん患者登録・追跡調査関係

主要部位別・性別 がん患者相対生存率

診断年		5年生存率										
		1965~69	1970~74	1975~79	1980~84	1985~89	1990~94	1995~99	2000~04	2005~09	2010~14	2015
症例数		7,624	7,726	6,788	6,839	6,944	6,819	8,017	10,853	13,889	15,253	3,107
全部位	男	29.5	32.6	34.8	39.8	47.3	52.1	47.5	44.1	54.0	61.6	63.5
	女	49.3	54.5	60.6	65.1	68.9	73.2	69.0	64.2	72.0	76.3	73.2
	計	40.1	44.9	49.4	54.3	59.9	64.0	58.5	54.0	62.8	69.0	68.4
症例数		288	290	224	207	285	340	535	780	881	1,050	232
口腔・咽頭	男	38.3	48.0	44.5	42.5	60.4	52.7	55.3	47.9	53.8	65.4	68.5
	女	49.1	54.4	58.8	56.0	70.8	76.8	59.1	53.3	63.7	76.9	64.8
	計	41.8	50.6	49.4	46.5	64.1	59.4	56.4	49.5	56.7	68.5	67.3
症例数		212	234	203	212	177	234	290	574	825	966	169
食道	男	6.4	8.6	14.0	18.4	20.0	30.7	27.0	33.0	44.2	54.4	60.8
	女	12.6	16.9	15.2	21.2	22.9	47.7	50.0	30.0	49.2	62.3	80.6
	計	7.7	10.2	14.2	19.0	20.3	32.9	30.0	32.6	44.9	55.8	64.5
症例数		2,516	2,040	1,735	1,558	1,423	1,212	1,260	1,369	1,735	1,620	323
胃	男	29.7	33.7	38.2	51.0	64.1	67.5	59.4	56.3	61.5	64.8	61.7
	女	23.7	27.6	35.9	44.9	59.6	70.0	60.4	54.3	63.0	61.0	50.4
	計	27.7	31.6	37.3	48.7	62.5	68.3	59.7	55.7	61.9	63.6	58.3
症例数		125	176	218	300	368	490	574	730	867	907	186
結腸	男	44.4	43.5	51.3	56.1	62.5	71.1	63.1	53.1	63.2	67.5	67.0
	女	38.7	45.9	53.6	57.7	62.5	67.6	62.2	50.3	62.8	67.2	63.1
	計	42.2	44.6	52.3	56.8	62.5	69.5	62.7	51.8	63.0	67.4	65.1
症例数		305	325	365	365	336	362	377	513	839	801	182
直腸	男	41.3	43.0	45.2	50.2	55.5	68.8	58.3	55.4	67.9	78.3	73.8
	女	42.1	47.0	50.0	60.5	59.3	65.8	69.1	58.4	72.6	76.3	71.5
	計	41.6	44.9	46.9	54.3	56.9	67.7	62.6	56.5	69.8	77.5	72.7
症例数		105	131	95	133	174	220	311	309	363	373	65
肝臓	男	10.1	16.6	7.3	4.0	12.0	25.1	21.3	16.1	25.7	33.8	25.1
	女	21.5	24.4	13.3	0.0	12.2	28.3	30.6	10.4	29.6	29.0	15.1
	計	12.8	18.1	8.7	3.3	12.0	25.9	23.5	14.9	26.6	32.4	22.9
症例数		45	74	41	76	76	68	25	60	171	179	47
胆嚢・胆管	男	5.4	11.4	7.2	21.9	16.5	23.6	33.3	7.4	32.2	36.9	45.6
	女	22.5	11.5	4.1	11.8	7.0	12.9	6.3	21.2	19.5	15.7	25.3
	計	14.6	11.4	5.2	15.9	10.8	18.5	16.0	15.0	26.0	27.7	36.6
症例数		59	90	97	93	92	105	157	313	607	790	170
膵臓	男	0.0	4.0	5.4	7.6	2.7	10.0	8.6	5.4	8.8	14.9	18.1
	女	4.5	0.0	4.8	9.7	3.1	5.6	7.7	7.3	11.6	17.5	21.9
	計	1.7	2.5	5.1	8.1	2.9	8.3	8.3	6.1	9.9	16.1	19.8
症例数		198	210	117	92	87	91	116	141	120	158	38
喉頭	男	63.6	71.4	78.9	65.1	83.6	93.8	67.0	65.4	64.3	78.5	91.6
	女	64.9	88.1	28.1	20.8	91.3	100.0	50.0	72.7	60.0	78.2	61.4
	計	63.8	72.6	75.4	62.7	84.0	94.2	66.4	66.0	64.1	78.4	83.9
症例数		549	654	628	723	765	792	1,164	1,548	1,774	2,042	480
肺	男	10.6	18.2	13.4	19.9	24.5	28.7	27.4	24.9	37.8	47.5	70.6
	女	15.1	16.0	21.2	18.3	33.7	35.1	40.7	44.3	55.2	60.6	90.9
	計	11.8	17.7	15.6	19.5	26.9	30.4	31.2	31.1	43.7	52.4	55.0
症例数		924	1,107	1,089	1,538	1,644	1,392	1,616	1,659	2,102	2,531	495
乳房	男	94.6	90.1	100.0	72.8	96.6	99.8	50.0	100.0	75.0	100.0	90.8
	女	67.0	70.4	77.3	79.6	80.3	82.1	81.0	79.9	90.5	93.4	85.3
	計	67.1	70.5	77.4	79.6	80.3	82.2	81.0	80.0	90.4	93.5	100.0
症例数		1,342	1,393	1,103	791	716	789	615	768	1,039	1,110	170
子宮	男	-	-	-	-	-	-	-	-	-	-	-
	女	62.8	68.0	77.3	79.4	79.6	83.4	79.8	76.8	84.3	88.4	95.9
	計	62.8	68.0	77.3	79.4	79.6	83.4	79.8	76.8	84.3	88.4	85.3
症例数		88	120	111	96	107	139	145	224	289	277	48
甲状腺	男	92.3	71.1	62.3	80.9	63.3	92.4	83.3	77.5	74.7	89.3	95.9
	女	84.2	87.0	80.4	96.4	84.2	92.3	93.6	91.8	87.8	93.6	74.1
	計	86.3	83.3	75.6	93.0	79.0	92.3	91.0	89.3	84.0	92.3	95.8
症例数		32	43	65	150	212	187	289	458	427	417	88
リンパ腫	男	16.7	52.6	51.1	56.2	55.9	63.4	66.1	61.5	72.3	84.4	81.4
	女	25.4	53.8	47.6	46.0	55.9	76.8	78.3	78.5	79.7	87.8	42.1
	計	19.9	53.0	49.8	52.5	57.3	69.0	70.9	69.4	75.6	86.1	66.8
症例数		78	74	54	68	40	33	61	52	151	60	5
白血病	男	2.2	4.9	13.5	21.4	19.1	36.9	37.1	34.6	30.2	61.6	51.8
	女	0.0	6.2	21.4	13.6	12.7	32.2	46.2	42.3	45.0	61.3	54.1
	計	1.4	5.5	17.0	18.0	16.4	35.0	41.0	38.5	36.2	61.4	35.7

		10 年生存率									
診断年		1965～69	1970～74	1975～79	1980～84	1985～89	1990～94	1995～99	2000～04	2005～09	2010～11
症例数		7,624	7,726	6,788	6,839	6,944	6,819	8,017	10,853	13,908	6,080
全部位	男女	25.8	28.7	31.2	36.4	43.7	46.5	36.3	47.6	57.5	56.1
	計	44.3	49.7	56.4	58.8	63.1	69.0	60.4	64.8	71.7	72.2
症例数		35.7	40.5	45.5	49.2	55.0	59.2	48.8	56.8	64.5	64.1
症例数		288	290	224	207	285	340	535	780	879	387
口腔・咽頭	男女	28.0	39.8	39.4	40.1	51.5	47.3	40.4	48.0	50.9	49.4
	計	42.2	51.3	55.2	40.6	62.6	63.3	45.7	53.1	62.0	69.7
症例数		32.7	44.5	44.9	40.1	55.4	51.7	42.1	49.6	54.2	55.0
症例数		212	234	203	212	177	234	290	574	825	362
食道	男女	3.3	8.2	7.2	11.1	12.5	22.5	17.9	30.4	40.6	39.9
	計	6.3	12.9	12.2	11.4	24.5	43.7	39.5	29.8	47.5	59.1
症例数		3.9	9.1	7.9	11.1	14.1	25.4	20.7	30.3	41.6	43.5
症例数		2,516	2,040	1,735	1,558	1,423	1,212	1,260	1,369	1,705	673
胃	男女	27.3	30.2	36.5	48.9	63.4	64.9	48.4	63.5	67.0	63.1
	計	20.6	25.1	33.0	42.7	56.4	67.4	54.8	55.2	65.2	58.3
症例数		25.0	28.4	35.2	46.6	60.8	65.8	50.4	60.6	66.5	61.6
症例数		125	176	218	300	368	490	574	730	871	366
結腸	男女	41.9	39.1	46.1	57.3	62.9	73.3	52.1	61.4	73.8	63.8
	計	38.9	42.4	53.2	56.9	61.4	67.3	54.2	52.5	66.6	69.6
症例数		40.7	40.5	49.1	57.1	62.3	70.6	53.0	56.8	70.1	66.5
症例数		305	325	365	365	336	362	377	513	820	315
直腸	男女	37.2	39.1	38.6	45.2	54.7	63.5	52.0	60.0	75.7	70.0
	計	37.1	40.6	43.6	53.0	52.1	63.0	58.8	58.5	73.5	77.5
症例数		37.2	39.8	40.4	48.3	53.6	63.5	54.6	59.4	74.7	73.2
症例数		105	131	95	133	174	220	311	309	363	175
肝臓	男女	7.2	13.9	6.1	3.2	3.6	9.8	7.9	10.4	19.5	9.9
	計	24.1	26.7	9.2	0.0	4.5	15.4	12.5	8.4	20.8	11.9
症例数		11.4	16.5	6.9	2.6	3.7	11.2	9.0	9.9	19.8	10.8
症例数		45	74	41	76	76	68	25	60	172	82
胆嚢・胆管	男女	6.5	11.9	0.0	22.9	5.2	18.4	33.3	17.3	27.9	28.3
	計	20.6	12.6	4.4	9.9	7.2	6.6	6.3	21.1	22.9	17.2
症例数		14.0	12.2	2.8	15.1	7.1	12.8	16.0	19.3	25.5	23.5
症例数		59	90	97	93	92	105	157	313	609	276
膵臓	男女	0.0	0.0	4.3	6.6	0.0	7.8	4.8	4.2	8.4	12.5
	計	4.6	0.0	10.6	11.7	0.0	5.9	7.7	6.1	9.4	10.2
症例数		1.8	0.0	5.5	7.8	0.0	7.1	5.7	4.9	8.8	11.5
症例数		198	210	117	92	87	91	116	141	120	52
喉頭	男女	56.0	69.0	80.8	60.4	78.0	84.9	50.0	73.3	62.7	87.0
	計	54.6	82.9	15.6	21.7	64.2	100.0	50.0	52.1	44.2	70.2
症例数		55.8	69.9	76.5	58.3	77.5	86.0	50.0	71.5	61.7	85.1
症例数		549	654	628	723	765	792	1,164	1,548	1,777	828
肺	男女	8.9	14.5	8.1	16.5	19.3	21.4	19.1	25.5	36.8	31.7
	計	12.9	12.1	16.8	14.2	27.3	28.1	30.4	41.1	51.7	46.8
症例数		9.9	13.9	10.5	15.9	21.4	23.2	22.3	31.1	42.0	37.4
症例数		924	1,107	1,089	1,538	1,644	1,392	1,616	1,659	2,101	957
乳房	男女	87.4	100.0	74.4	57.6	95.2	99.8	0.0	100.0	79.6	100.0
	計	59.4	62.8	69.4	70.4	72.2	75.5	70.4	80.3	90.4	90.2
症例数		59.4	63.0	69.4	70.4	72.3	75.6	70.3	80.4	90.4	90.3
症例数		1,342	1,393	1,103	791	716	789	615	768	1,039	453
子宮	男女	-	-	-	-	-	-	-	-	-	-
	計	58.4	63.7	75.4	75.6	74.8	83.2	73.2	78.0	83.7	89.5
症例数		58.4	63.7	75.4	75.6	74.8	83.2	73.2	78.0	83.7	89.5
症例数		88	120	111	96	107	139	145	224	288	112
甲状腺	男女	73.9	54.1	47.5	54.1	51.0	79.4	71.4	72.4	81.3	75.0
	計	75.7	82.8	70.3	87.3	82.8	91.1	87.3	92.1	92.2	85.8
症例数		75.3	76.1	64.3	80.3	75.1	89.2	83.4	88.8	89.1	82.5
症例数		32	43	65	150	212	187	289	458	489	186
リンパ腫	男女	19.2	51.0	46.3	48.3	45.9	51.3	54.6	65.8	77.8	79.7
	計	25.8	52.3	44.3	35.5	52.3	67.5	70.4	82.2	82.7	74.5
症例数		21.5	51.5	45.6	43.7	48.4	58.0	60.9	73.8	80.0	77.2
症例数		78	74	54	68	40	33	61	52	81	28
白血病	男女	0.0	5.0	10.1	11.0	23.4	33.0	25.7	25.6	36.5	60.2
	計	0.0	3.2	17.5	14.1	12.7	35.2	30.8	40.7	40.0	54.1
症例数		0.0	4.2	13.4	12.3	19.4	33.9	27.9	33.5	38.0	58.7

主要部位別 5年生存率（統計）

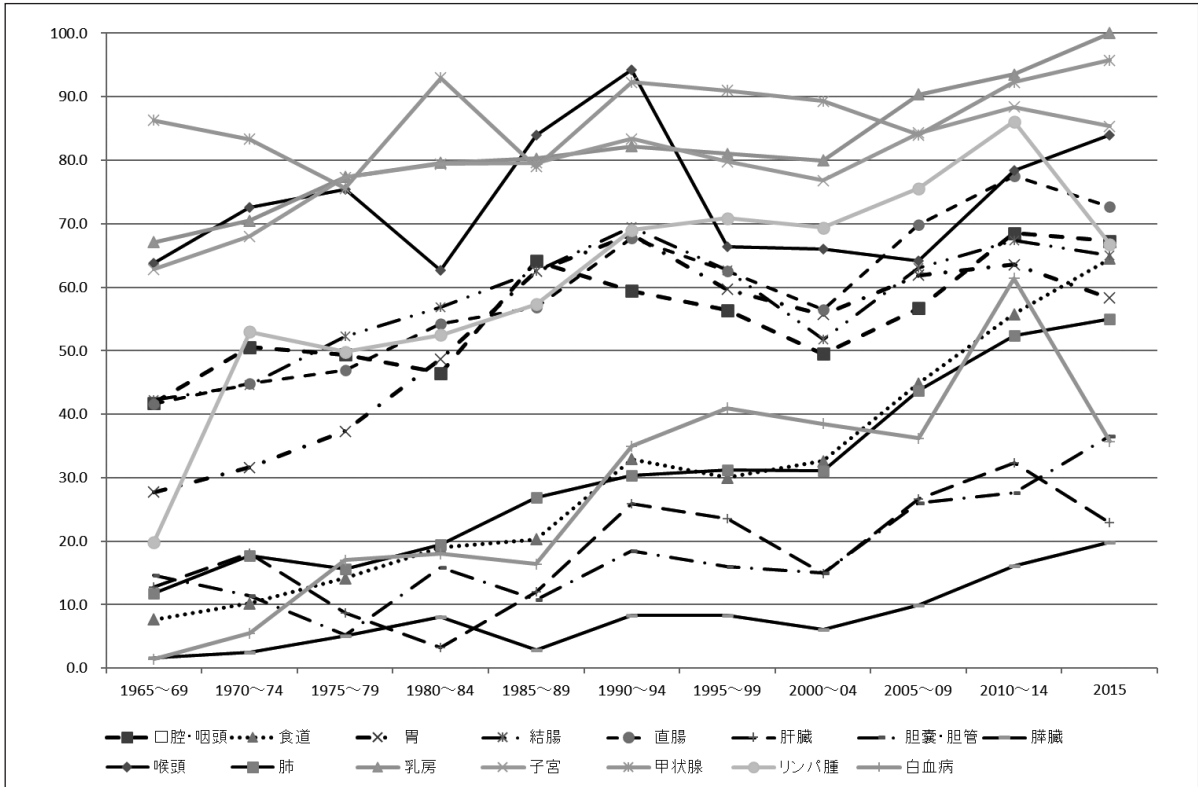

主要部位別 10年生存率（統計）

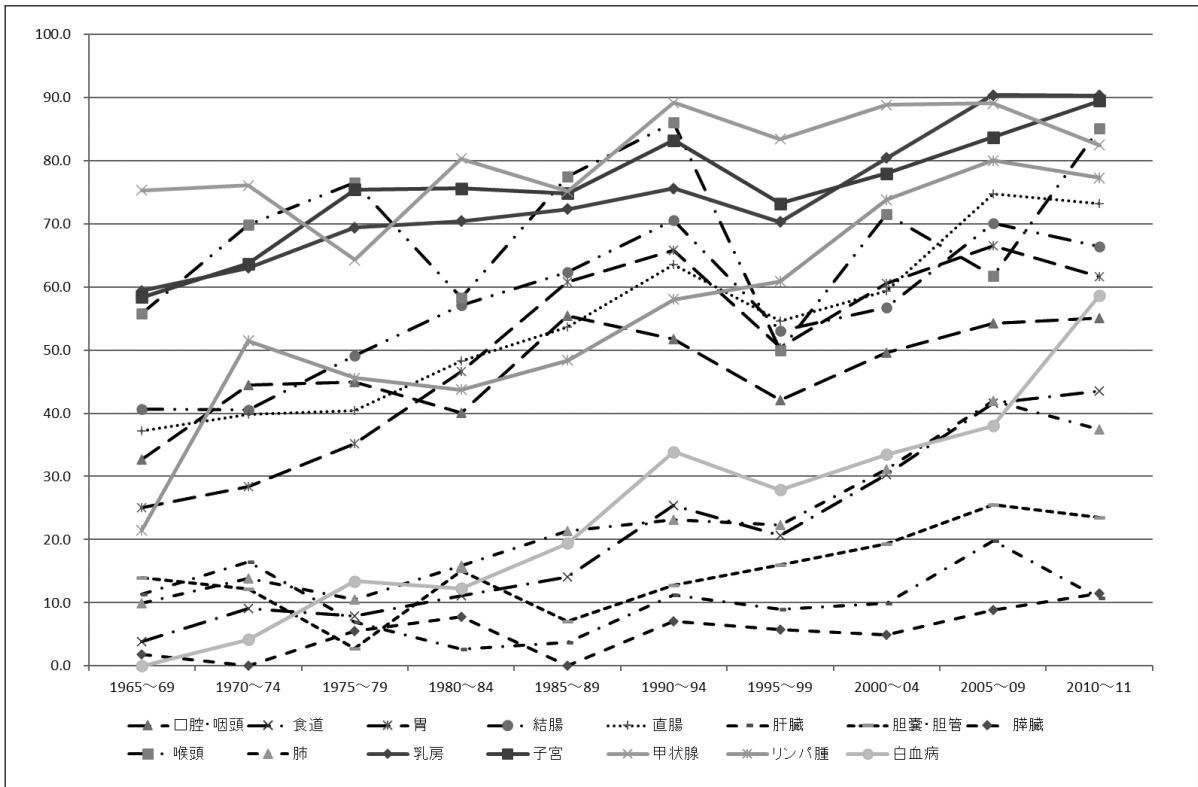

主要部位別 5年生存率（男計）

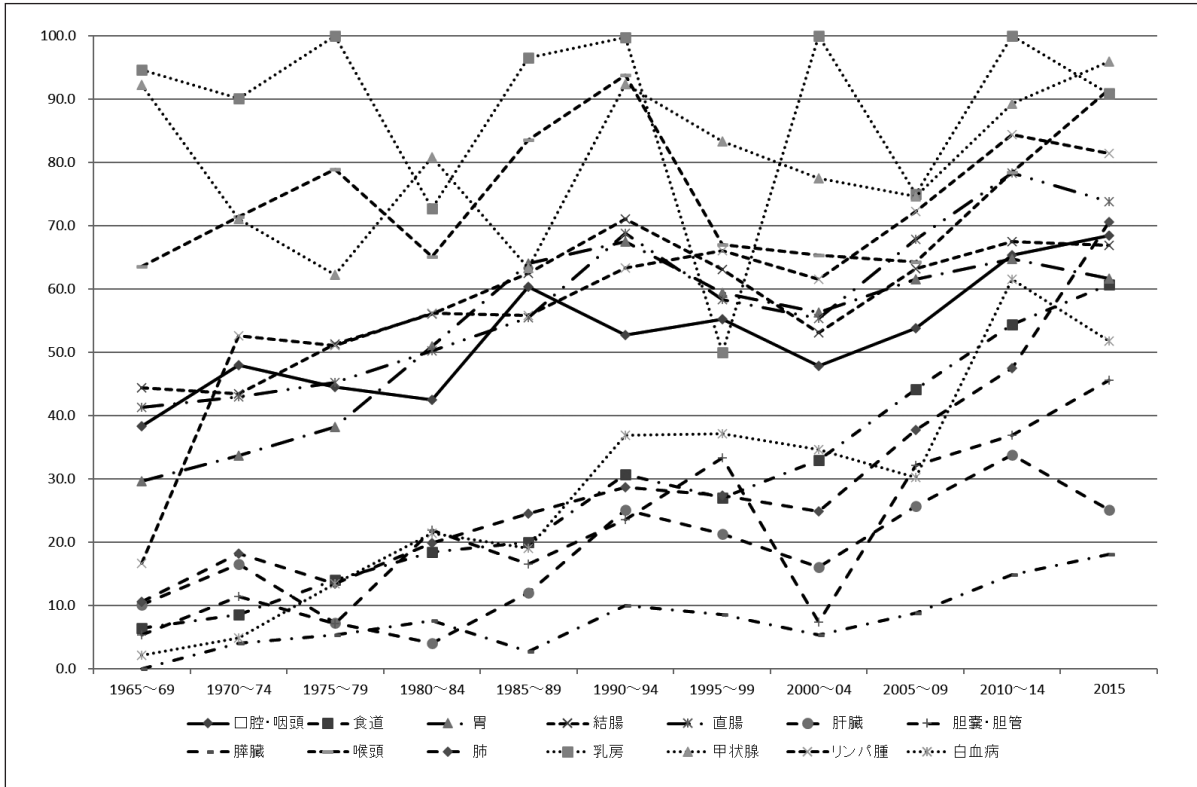

主要部位別 5年生存率（女計）

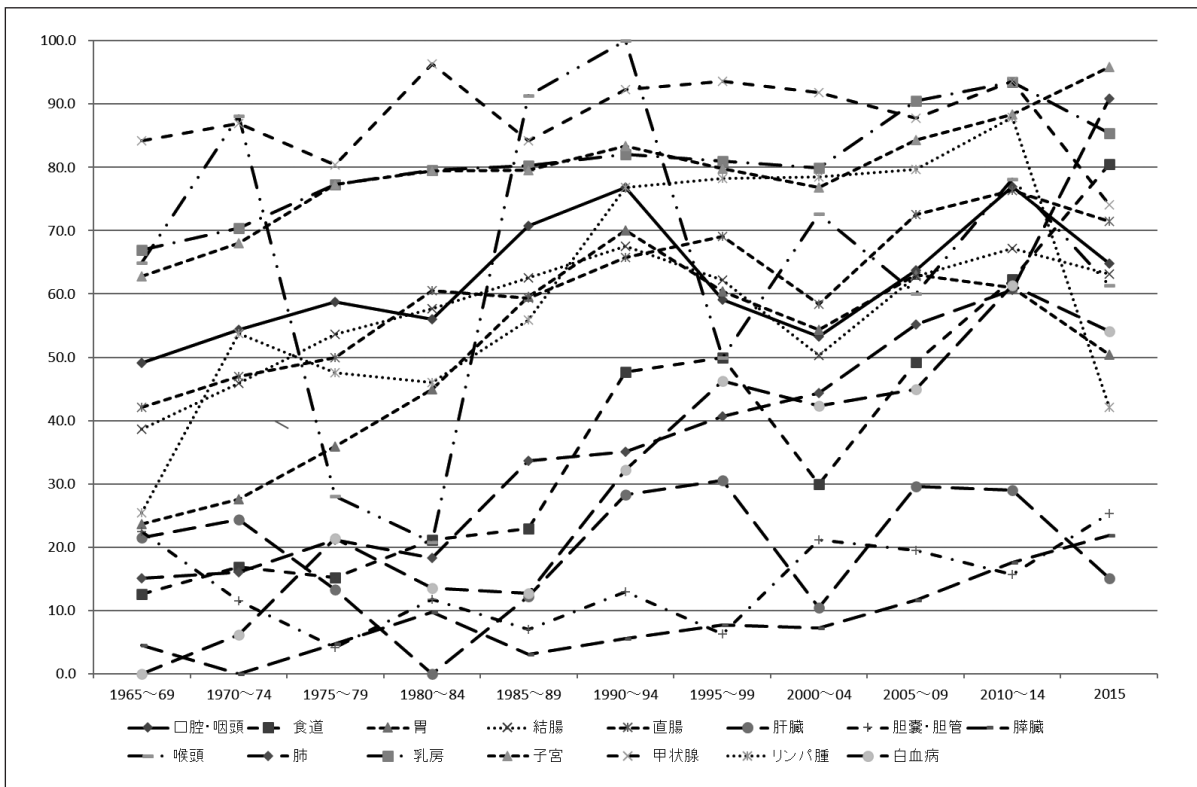

主要部位別 10年生存率（男計）

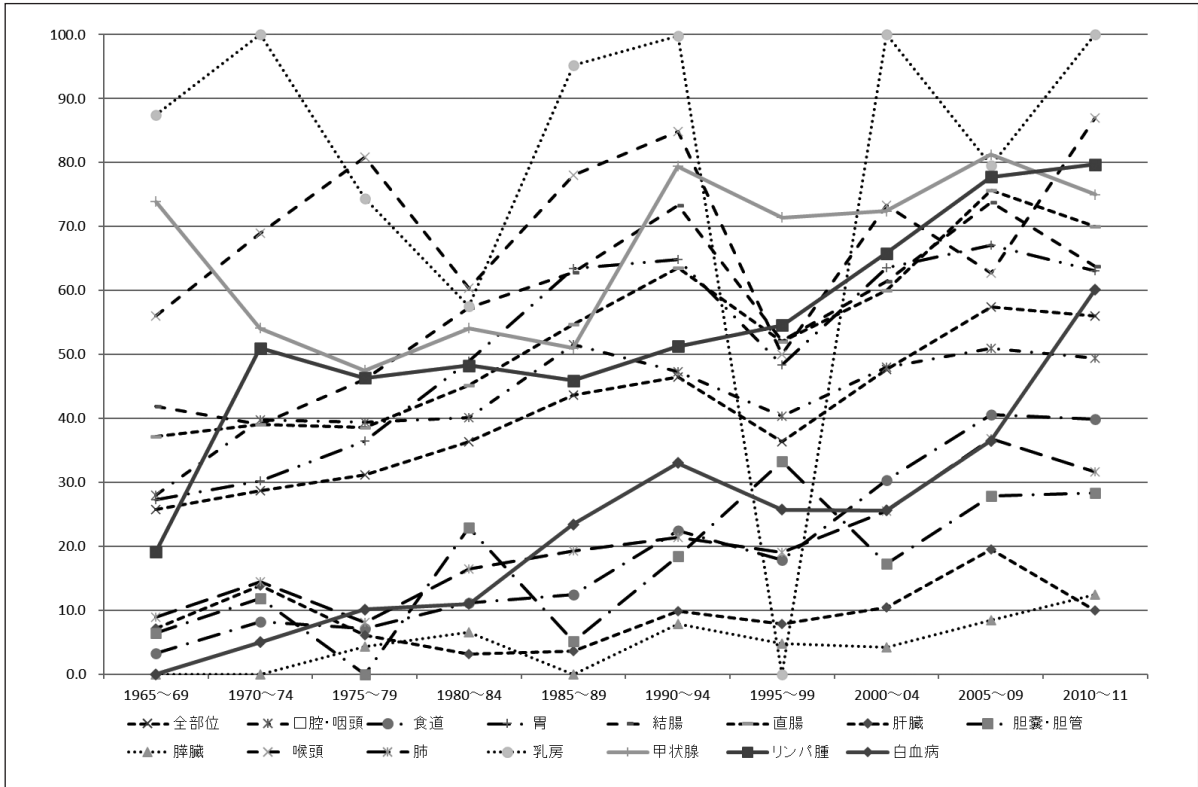

主要部位別 10年生存率（女計）

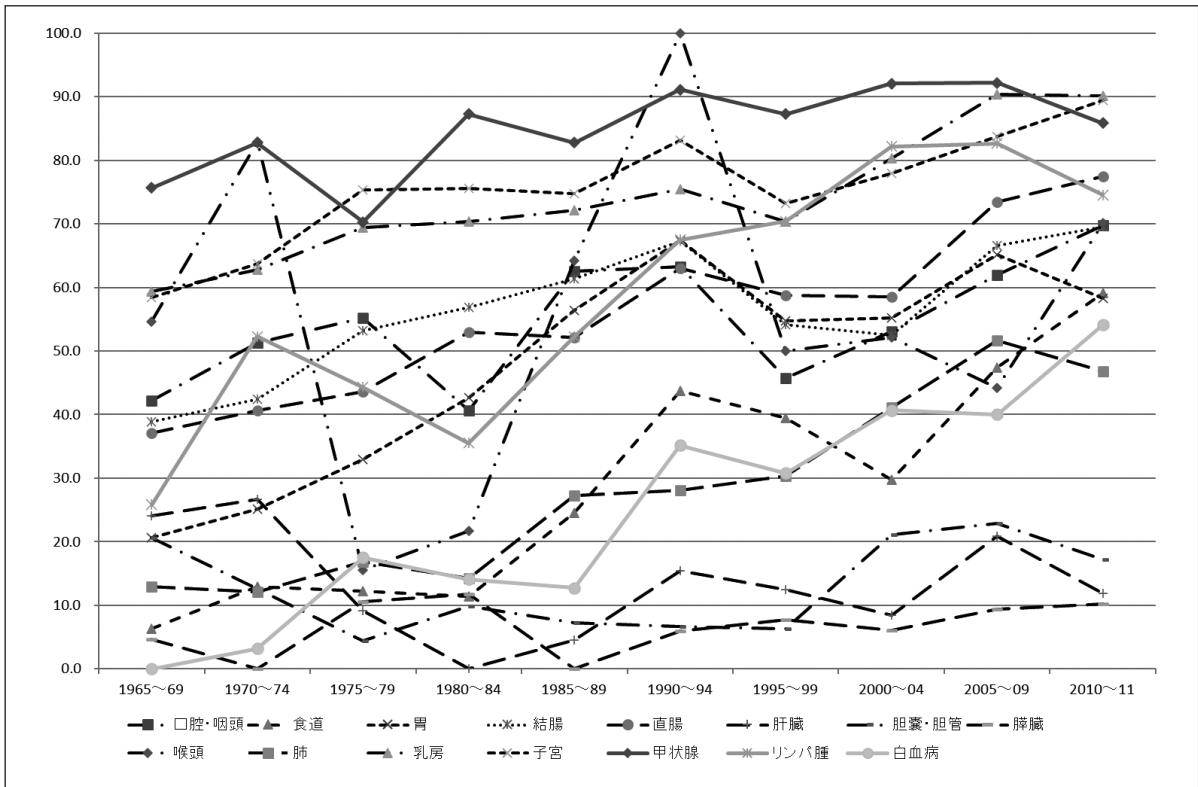

(参考) 令和5年度決算及び令和4年度類似病院比較

稼 況	項 目	令和5年度		令和4年度						
		愛知県 がんセンター	順位	埼玉県 がんセンター (独立行政法人)	静岡県 がんセンター	兵庫県 がんセンター	宮城県 がんセンター (独立行政法人)	神奈川県 がんセンター (独立行政法人)	大阪府 国際がん センター (独立行政法人)	
※	病床平均日外来患者数	666 (111.1)%	7	664	88.6	69.1	66.0	75.1	82.1	
※	病床平均日外来患者比率	11.0 (100.8)%	3	13.1	11.8	11.5	15.1	10.0	8.1	
※	入院患者1人1日当たり診療収入	588 (99.8)%	6	882	1,431	683	348	1,081	1,295	
※	外来患者1人1日当たり診療収入	117.2 (89.6)%	-	175.8	174.7	182.9	91.7	231.9	210.0	
※	入院患者1人1日当たり診療収入	80.213 (105.3)%	4	76.725	75.831	75.731	62.353	87.161	97.986	
※	外来患者1人1日当たり診療収入	72.109 (113.6)%	1	39.422	50.886	56.664	45.969	45.161	37.395	
※	医師1人1日当たり診療収入	239.492 (119.4)%	7	363.912	414.369	356.399	356.992	343.857	489.665	
※	看護職員1人1日当たり診療収入	111.926 (112.8)%	5	92.532	117.438	119.748	84.943	132.104	121.475	
※	検査技師年間1人当たり検査収入	35.836 (90.0)%	4	36.790	41.017	23.868	31.511	62.540	43.257	
※	放射線技師年間1人当たり放射線検査収入	47.496 (106.6)%	4	66.743	52.750	30.228	26.720	82.121	26.621	
※	1病床当たり他会計繰入金額	7.332 (108.0)%	5	7.279	11.042	4.035	5.230	5.148	3.020	
※	他会計繰入金対総収益	14.4 (97.7)%	4	15.4	16.1	7.8	16.0	8.2	4.9	
※	他会計繰入金対経常収益	14.4 (97.7)%	4	15.4	16.1	7.8	16.0	8.2	4.9	
※	経営状況	101.0 (104.3)%	7	100.0	99.3	99.8	99.3	98.6	97.9	
※	医師1人1日当たり診療収入	93.2 (106.6)%	7	105.4	87.9	94.2	99.2	98.7	102.6	
※	修正医業対医業収益	88.3 (106.5)%	7	89.4	87.5	94.2	83.6	91.0	97.5	
※	職員給与対医業収益	39.9 (88.5)%	7	37.9	43.5	40.8	41.7	33.3	33.9	
※	減価償却費対医業収益	6.2 (98.0)%	3	7.7	5.3	5.1	8.1	6.5	8.4	
※	病床100床当たり実質損益	△ 683.111 (76.1)%	6	△ 734.837	△ 1,165.455	△ 411.962	△ 546.276	△ 604.041	△ 425.026	
※	病床100床当たり純利益(△)純損失	50.057 (22.9)%	7	△ 6.927	△ 61.280	△ 8.466	△ 23.226	△ 89.278	△ 123.034	
※	病床100床当たり概算キャッシュフロー発生額	346.906 (673.2)%	7	351.006	247.055	241.156	240.064	312.469	385.848	
※	支払利息対医業収益	0.2 (99.3)%	3	0.8	1.3	0.1	0.3	1.0	0.2	
※	病床100床当たり医師数	45.8 -	7	24.9	38.5	35.3	19.3	32.5	42.4	
※	病床100床当たり看護部門職員数	98.0 -	2	103.2	130.6	110.3	81.2	103.1	118.2	
※	病床100床当たり事務部門職員数	28.8 -	6	6.4	33.3	23.6	7.8	7.5	10.0	
※	病床100床当たり放射線部門職員数	6.0 -	3	5.4	8.9	10.3	5.7	10.4	10.4	
※	病床100床当たり臨床検査部門職員数	7.4 -	2	7.8	10.9	13.3	6.5	8.0	9.6	
※	病床100床当たり全職員数	215.0 -	4	160.0	257.2	217.2	135.8	175.9	216.0	
※	職員平均年齢	42.9 (103.4)%	4	39.5	42.0	44.3	42.7	38.2	39.4	
※	医師1人当たり平均給与月額	1,177.278 -	6	1,431.773	1,530.980	1,136.938	1,395.382	990.942	1,333.700	
※	看護師1人当たり平均給与月額	562.639 -	1	529.850	546.548	519.585	514.280	516.885	485.393	
※	その他医療技術員1人当たり給与月額	598.707 -	2	564.618	368.237	476.697	496.477	675.041	486.218	
※	事務職員1人当たり平均給与月額	309.193 -	5	601.929	376.390	311.317	459.823	1,111.072	506.340	
※	施設備	24.393 (107.9)%	5	36.803	38.739	13.380	15.918	47.513	34.679	

注：類似病院の計数は、「令和4年度地方公営企業決算の状況」報告値を愛知県が独自に集計・分析したものの。  
注：左枠外に※印のある項目は、順位が小さい順となっている。





愛知県がんセンター年報 第59号



愛知県がんセンター

Aichi Cancer Center

特定機能病院／都道府県がん診療連携拠点病院／がんゲノム医療拠点病院

名古屋市千種区鹿子殿 1 番 1 号

電話(052)762-6111番(〒464-8681)

Home Page: <https://cancer-c.pref.aichi.jp>

