

統 計 編

第 1 部 事業会計関係

第 2 部 病院業務関係

第 3 部 研究所業務関係

第 4 部 がん患者登録・追跡調査関係

第1部 事業会計関係

第1表 比較損益計算書

科目	令和4年度 (A)	令和3年度 (B)	増減(△) (A) - (B)	収益費用構成対比		前年度比 (A/B×100)	部門別内訳			
				令和4年度 %	令和3年度 %		運 用 部	病 院		研 究 所
								金額	構成対比	
病院事業収益	22,912,356,431	24,066,253,675	△ 1,153,897,244	100.1	100.1	95.2	21,414,107,107	100.0	1,364,576,171	
医療院収益	19,623,048,282	20,598,023,503	△ 974,975,221	85.7	85.7	95.3	18,708,384,282	87.3	898,486,000	
入院収益	8,332,581,180	8,575,384,845	△ 242,803,665	36.4	35.6	97.2	8,332,581,180	38.9	0	
外来収益	9,088,114,810	8,875,168,208	212,946,602	39.7	37.0	102.4	9,088,114,810	42.4	0	
一般会計負担金	915,634,000	1,053,715,000	△ 138,081,000	4.0	4.4	86.9	970,000	0.0	898,486,000	
その他医療収益	1,286,718,292	2,093,755,450	△ 807,037,158	5.6	8.7	61.5	1,286,718,292	6.0	0	
医療外収益	3,289,308,149	3,468,230,172	△ 178,922,023	14.4	14.4	94.8	2,705,722,825	12.7	466,090,171	
受取利息配当金	0	0	0	0.0	0.0	-	0	0.0	0	
一般会計負担金	1,720,191,000	1,715,060,000	5,131,000	7.5	7.1	100.3	1,672,412,000	7.8	2,192,000	
一般会計補助金	232,968,000	210,687,000	22,281,000	1.0	0.9	110.6	232,968,000	1.1	0	
国庫補助金	38,149,000	34,475,000	3,674,000	0.2	0.1	110.7	38,149,000	0.2	0	
資本費繰入収益	595,644,000	844,692,000	△ 249,048,000	2.6	3.5	70.5	595,644,000	2.8	0	
長期前受金戻入	153,870,955	134,274,918	19,596,037	0.7	0.6	114.6	55,867,642	0.3	94,842,985	
その他医療外収益	548,485,194	529,041,254	19,443,940	2.4	2.2	103.7	110,682,183	0.5	369,055,186	
特別収益	0	0	0	0.0	0.0	-	0	-	0	
過年度損益修正益	0	0	0	0.0	0.0	-	0	-	0	
病院事業費用	23,948,783,651	23,051,059,106	897,724,545	103.3	95.9	103.9	522,090,490	102.0	1,589,437,794	
給与費用	22,414,139,067	21,909,925,872	504,213,195	98.0	91.2	102.3	482,190,139	95.4	1,504,184,863	
給料	9,155,811,138	9,036,220,298	119,590,840	39.9	37.7	101.3	386,720,945	38.0	627,624,301	
手当	3,284,000,197	3,193,492,600	90,507,597	14.3	13.3	102.8	146,310,624	13.6	217,798,522	
等	3,075,344,381	2,954,064,969	121,279,412	13.4	12.3	104.1	108,011,377	13.0	188,663,199	
賞与引当金繰入額	462,057,034	449,505,160	12,551,874	2.0	1.9	102.8	18,433,314	1.9	29,249,820	
賃	0	0	0	0.0	0.0	-	0	0.0	0	
報酬	733,850,693	858,259,021	△ 124,408,328	3.2	3.6	85.5	590,272,201	2.8	68,549,222	
法定福利費	1,235,336,997	1,181,964,500	53,372,497	5.4	4.9	104.5	57,800,697	5.1	85,004,871	
法定福利費引当金繰入額	91,840,000	93,127,000	△ 1,287,000	0.4	0.4	98.6	82,362,341	0.4	5,813,792	
退職給付費	273,381,836	305,807,048	△ 32,425,212	1.2	1.3	89.4	△ 22,528,204	1.2	32,544,875	

科 目	令和4年度 (A)	令和3年度 (B)	増 減 (△) (A) - (B)	収益費用構成対比		前年度比 (A/B×100)	部 門 別 内 訳			
				令和 4年度 %	令和 3年度 %		運 用 部	病 院		研 究 所
								金 額	構 成 対 比	
材 料 費	8,398,281,046	8,163,955,399	234,325,647	36.8	33.9	102.9	2,602,000	8,395,679,046	39.2	0
薬 品 費	6,818,631,271	6,662,105,621	156,525,650	29.8	27.7	102.3		6,818,631,271	31.8	
診 療 材 料 費	1,483,594,995	1,402,465,331	81,129,664	6.5	5.8	105.8		1,483,594,995	6.9	
給 食 材 料 費	82,160,819	81,105,708	1,055,111	0.4	0.3	101.3		82,160,819	0.4	
医 療 消 耗 品 費	13,893,961	18,278,739	△ 4,384,778	0.1	0.1	76.0	2,602,000	11,291,961	0.1	232,053,367
経 費	2,893,599,682	2,639,567,631	254,032,051	12.7	11.0	109.6	75,647,847	2,585,898,468	12.1	
旅 費	23,006,581	32,156,302	△ 9,149,721	0.1	0.1	71.5	5,238,814	13,350,545	0.1	4,417,222
交 通 費	228,529,714	186,623,046	41,906,668	1.0	0.8	122.5	6,163,650	199,369,284	0.9	22,996,780
修 繕 費	570,995,353	376,593,790	194,401,563	2.5	1.6	151.6	3,008,191	439,945,966	2.1	128,041,196
(消 耗 品 費)	68,457,505	72,708,932	△ 4,251,427				1,121,950	51,981,626		15,353,929
(光 熱 水 費)	462,846,214	272,397,403	190,448,811					358,152,110		104,694,104
(燃 料 費)	34,339,760	25,962,215	8,377,545					26,520,597		7,819,163
(食 糧 費)	14,933	15,600	△ 667					14,933		
(印 刷 製 本 費)	5,336,941	5,509,640	△ 172,699				1,886,241	3,276,700		174,000
役 務 費	37,390,361	37,089,338	301,023	0.2	0.2	100.8	6,280,788	28,827,523	0.1	2,282,050
(保 険 料)	15,022,712	14,478,218	544,494				267	14,905,526		116,919
(通 信 運 搬 費)	22,367,649	22,611,120	△ 243,471				6,280,521	13,921,997		2,165,131
そ の 他 経 費	2,033,677,673	2,007,105,155	26,572,518	8.9	8.3	101.3	54,956,404	1,904,405,150	8.9	74,316,119
(厚 生 福 利 費)	2,249,709	1,705,570	544,139				16,707	2,206,169		26,833
(報 償 費)	3,729,480	3,835,118	△ 105,638					3,644,290		85,190
(職 員 被 服 費)	7,410,405	7,883,869	△ 473,464					7,406,905		3,500
(消 耗 備 品 費)	3,581,573	8,114,745	△ 4,533,172				57,223	1,181,772		2,342,578
(賃 借 料)	167,077,282	90,326,219	76,751,063				3,449,518	162,450,395		1,177,369
(委 託 費)	1,790,964,581	1,814,763,951	△ 23,799,370				47,280,756	1,676,364,105		67,319,720
(交 際 費)	0	0	0				0	0		0
(諸 会 費)	3,373,490	3,541,230	△ 167,740				209,000	3,164,490		0
(貸 倒 引 当 金 繰 入 額)	0	0	0				0	0		0
(雑 費)	55,291,153	76,934,453	△ 21,643,300				3,943,200	47,987,024		3,360,929
減 価 償 却 費	1,247,109,084	1,420,153,795	△ 173,044,711	5.4	5.9	87.8	16,881,738	1,013,653,175	4.7	216,574,171
資 産 減 耗 費	34,368,870	33,490,220	878,650	0.2	0.1	102.6	0	15,235,589	0.1	19,133,281
研 究 修 費	684,969,247	616,538,529	68,430,718	3.0	2.6	111.1	337,609	275,831,895	1.3	408,799,743

科 目	令和4年度 (A)	令和3年度 (B)	増 減 (△) (A) - (B)	収益費用構成対比		前年度比 (A/B×100)	部 門 別 内 訳			
				令和 4年度 %	令和 3年度 %		運 用 部	病 院		研 究 所
								金 額	構 成 対 比	
医 業 外 費 用	1,209,776,830	1,130,883,234	78,893,596	5.3	4.7	107.0	39,900,351	1,084,623,548	5.1	85,252,931
支払利息及び企業債取扱諸費	22,055,224	26,126,700	△ 4,071,476	0.1	0.1	84.4		17,486,809	0.1	4,568,415
長期前払消費税償却	66,986,267	61,678,837	5,307,430	0.3	0.3	108.6	275,371	62,622,637	0.3	4,088,259
雑 損 失	1,120,735,339	1,043,077,697	77,657,642	4.9	4.3	107.4	39,624,980	1,004,514,102	4.7	76,596,257
経 常 利 益 (△ 損 失)	△ 711,559,466	1,025,444,569	△ 1,737,004,035	△ 3.1	4.3	△ 69.4	△ 388,417,337	△ 98,280,506	△ 0.5	△ 224,861,623
特 別 損 失	324,867,754	10,250,000	314,617,754	1.4	0.0	3,169.4	0	324,867,754	-	0
そ の 他 特 別 損 失	324,867,754	10,250,000	314,617,754	1.4	0.0	3,169.4	0	324,867,754	-	0
当 年 度 純 利 益 (△ 純 損 失)	△ 1,036,427,220	1,015,194,569	△ 2,051,621,789	△ 4.5	4.2	△ 102.1	△ 388,417,337	△ 423,148,260	△ 2.0	△ 224,861,623

第2表 比較貸借対照表

科目	令和4年度		令和3年度		対前年度比較		部門別内訳		
	金額(A)	構成比	金額(B)	構成比	(A)-(B)	(A/B×100)	運用部	病院	研究所
	円	円	円	%	%	%	円	円	円
(資産の部)									
土地	325,568,557	1.9	325,568,557	1.8	0	100.0	312,849,204	9,552,511	3,166,842
建物	30,297,225,706	46.4	30,536,208,655	47.5	△ 238,982,949	99.2	21,949,521	23,097,276,678	7,177,999,507
建物減価償却累計額	22,297,316,065		22,083,582,952		213,733,113		17,071,678,049	5,205,479,096	
構築物	467,935,159	0.5	472,079,362	0.5	△ 4,144,203	99.1	108,473,435	340,267,459	19,194,265
構築物減価償却累計額	386,288,844		385,158,014		1,130,830		287,643,348	16,429,922	
器械	10,599,566,233	17.5	10,424,332,497	17.5	175,233,736	101.7	140,371,910	8,825,997,950	1,633,196,373
器械備品減価償却累計額	7,590,462,861		7,306,755,543		283,707,318		6,224,541,064	1,253,872,273	
車両	0	0.0	0	0.0	0	0.0	0	0	0
車両減価償却累計額	0	0.0	0	0.0	0	0.0	0	0	0
放射線同位元素	0	0.0	0	0.0	0	0.0	0	0	0
放射線同位元素減価償却累計額	0	0.0	0	0.0	0	0.0	0	0	0
リース資産	808,139,210	1.2	853,626,482	2.0	△ 45,487,272	94.7	18,738,000	664,909,210	124,492,000
リース資産減価償却累計額	598,492,810		501,674,160		96,818,650		540,112,410	46,838,000	
建設仮勘定	0	0.0	0	0.0	0	0.0	0	0	0
その他有形固定資産	15,080,000	0.0	15,080,000	0.0	0	100.0	15,080,000	0	0
その他有形固定資産減価償却累計額	9,500,000	0.0	9,500,000	0.0	0	0.0	9,500,000	0	0
有形固定資産合計	11,631,454,285	67.5	12,340,224,884	69.3	△ 708,770,599	94.3	381,995,652	8,814,028,937	2,435,429,696
電話加入権	172,700	0.0	172,700	0.0	0	100.0	172,700	0	0
その他無形固定資産	13,038,488	0.1	9,175,412	0.1	3,863,076	142.1	5,099,360	1,172,816	6,766,312
無形固定資産合計	13,211,188	0.1	9,348,112	0.1	3,863,076	141.3	5,272,060	1,172,816	6,766,312
長期前払消費税	650,112,649	3.8	660,237,634	3.7	△ 10,124,985	98.5	736,253	501,436,628	147,939,768
その他投資	4,495,839	0.0	3,610,839	0.0	885,000	124.5	0	4,495,839	0
投資その他の資産合計	654,608,488	3.8	663,848,473	3.7	△ 9,239,985	98.6	736,253	505,932,467	147,939,768
固定資産合計	12,299,273,961	71.4	13,013,421,469	73.1	△ 714,147,508	94.5	388,003,965	9,321,134,220	2,590,135,776
現金・預金	1,215,238,841	7.1	1,530,894,894	8.6	△ 315,656,053	79.4	1,211,608,346	3,630,495	0
未収金	3,562,570,515	20.4	3,133,707,861	17.4	428,862,654	113.7	4,139,394	3,557,560,801	870,320
貸倒引当金	40,783,668		41,523,062		△ 739,394		40,783,668	0	
貯蔵品	173,316,417	1.0	164,271,806	0.9	9,044,611	105.5	0	173,316,417	0
未収消費税還付金	0	0.0	0	0.0	0	0.0	0	0	0
その他流動資産	24,666,600	0.1	0	0.0	24,666,600	0.0	437,932	17,895,407	6,333,261

科 目	令和4年度		令和3年度		対前年度比較		部門別内訳		
	金額 (A)	構成比	金額 (B)	構成比	(A) - (B)	(A/B×100)	運用部	病 院	研究所
	円	%	円	%	円	%	円	円	円
流動資産合計	4,935,008,705	28.6	4,787,351,499	26.9	147,657,206	103.1	1,216,185,672	3,711,619,452	7,203,581
資産合計	17,234,282,666	100.0	17,800,772,968	100.0	△ 566,490,302	96.8	1,604,189,637	13,032,753,672	2,597,339,357
(負債の部)									
企業債務	3,584,425,091	20.8	3,556,101,663	20.0	28,323,428	100.8	0	2,863,737,252	720,687,839
リース債務	112,434,348	0.7	219,281,899	1.2	△ 106,847,551	51.3	6,013,850	45,311,011	61,109,487
引当金	3,252,032,894	18.9	3,213,892,008	18.1	38,140,886	101.2	177,170,838	2,928,724,709	146,137,347
固定負債合計	6,948,892,333	40.3	6,989,275,570	39.3	△ 40,383,237	99.4	183,184,688	5,837,772,972	927,934,673
企業債務	848,580,143	4.9	941,991,091	5.3	△ 93,410,948	90.1	0	798,892,287	49,687,856
リース債務	114,157,847	0.7	157,199,887	0.9	△ 43,042,040	72.6	11,022,264	82,725,840	20,409,743
未払金	2,826,135,625	16.4	2,040,419,616	11.5	785,716,009	138.5	62,671,717	2,568,501,080	194,962,828
引当金	485,245,303	2.8	481,233,216	2.7	4,012,087	100.8	19,361,288	435,167,988	30,716,027
その他流動負債	92,975,002	0.5	158,184,439	0.9	△ 65,209,437	58.8	3,822,253	83,828,494	5,324,255
流動負債合計	4,367,093,920	25.3	3,779,028,249	21.2	588,065,671	115.6	96,877,522	3,969,115,689	301,100,709
長期前受金									
受贈財産評価額	422,920,084		418,980,398		3,939,686		15,178,646	171,363,578	236,377,860
受贈財産評価額取益化累計額	285,640,610	0.8	265,398,765	0.9	20,241,845	111.9	9,656,111	97,783,217	178,201,282
国庫補助金	959,464,282		959,464,282		0		0	959,464,282	0
国庫補助金取益化累計額	694,512,770	1.5	667,718,694	1.6	26,794,076	110.1	3,159,000	691,353,770	0
他会計負担金	2,665,785,641		2,710,607,185		△ 44,821,544		13,641,232	1,948,256,820	703,887,589
他会計負担金取益化累計額	2,062,579,761	3.5	2,077,186,176	3.6	△ 14,606,415	105.0	10,326,633	1,424,384,946	627,868,182
他会計補助金	34,026,346		25,326,346		8,700,000		0	34,026,346	0
他会計補助金取益化累計額	2,323,562	0.2	1,161,781	0.1	1,161,781	76.2	0	2,323,562	0
その他長期前受金	267,029,325		215,753,716		51,275,609		0	35,630,618	231,398,707
その他長期前受金取益化累計額	94,666,818	1.0	63,301,560	0.9	31,365,258	88.4	0	13,831,731	80,835,087
繰延収益合計	1,209,502,157	7.0	1,255,364,951	7.1	△ 45,862,794	0.0	5,678,134	919,064,418	284,759,605
負債合計	12,525,488,410	72.7	12,023,668,770	67.5	501,819,640	104.2	285,740,344	10,725,953,079	1,513,794,987
(資本の部)									
資本金	24,284,359,565	140.9	24,284,359,565	136.4	0	100.0	1,820,334,748	20,568,470,963	1,895,553,854
資本金合計	24,284,359,565	140.9	24,284,359,565	136.4	0	100.0	1,820,334,748	20,568,470,963	1,895,553,854
資本剰余金	5,080,000	0.0	5,080,000	0.0	0	100.0	5,080,000	0	0
受贈財産評価額	5,080,000	0.0	5,080,000	0.0	0	100.0	5,080,000	0	0
国庫補助金	0	0.0	0	0.0	0	0.0	0	0	0

科 目	令和4年度		令和3年度		対前年度比較		部門別内訳		
	金額 (A)	構成比	金額 (B)	構成比	(A) - (B)	(A/B×100)	運用部	病 院	研究所
	円	%	円	%	円	%	円	円	円
他会計負担金	0	0.0	0	0.0	0	0.0	0	0	0
その他資本剰余金	0	0.0	0	0.0	0	0.0	0	0	0
剰余金合計	5,080,000	0.0	5,080,000	0.0	0	100.0	5,080,000	0	0
当年度未処理欠損金	△ 1,121,301,270	△ 6.5	△ 84,874,050	△ 0.5	△ 1,036,427,220	1,321.1	△ 13,606,349,342	12,355,965,217	129,082,855
前年度繰越欠損金	△ 84,874,050	△ 0.5	△ 1,100,068,619	△ 6.2	1,015,194,569	7.7	△ 13,217,932,005	12,779,113,477	353,944,478
資本剰余金処分額	0	0.0	0	0.0	0	0.0	0	0	0
当年度純利益 (△純損失)	△ 1,036,427,220	△ 6.0	1,015,194,569	5.7	△ 2,051,621,789	△ 102.1	△ 388,417,337	△ 423,148,260	△ 224,861,623
欠損金合計	△ 1,121,301,270	△ 6.5	△ 84,874,050	△ 0.5	△ 1,036,427,220	1,321.1	△ 13,606,349,342	12,355,965,217	129,082,855
病院間調整勘定	△ 18,459,344,039	△ 107.1	△ 18,427,461,317	△ 103.5	△ 31,882,722	100.2	0	△ 18,459,344,039	0
資 本 合 計	4,708,794,256	27.3	5,777,104,198	32.5	△ 1,068,309,942	81.5	△ 11,780,934,594	14,465,092,141	2,024,636,709
負債資本合計	17,234,282,666	100.0	17,800,772,968	100.0	△ 566,490,302	96.8	△ 11,495,194,250	25,191,045,220	3,538,431,696

第3表 予算の執行状況(病院事業庁分を除く)

1 収入状況調

(単位:円)

科 目	予算配分額	決 算 額	差 引	科 目	予算配分額	決 算 額	差 引
病 院 事 業 収 益	23,899,744,000	19,594,931,939	4,304,812,061	医 業 外 収 益			
医 業 収 益	22,988,476,000	18,852,661,203	4,135,814,797	受 取 利 息 配 当 金	911,268,000	742,270,736	168,997,264
入 院 収 益	10,512,882,000	8,337,565,313	2,175,266,687	預 金 利 息	0	0	0
一 人 1 日 平 均 単 価	73,852	76,219	△ 2,367	長 期 前 受 金 戻 入	112,405,000	153,870,955	△ 41,465,955
延 患 者 数 (人)	142,350	109,389	32,961	そ の 他 医 業 外 収 益	798,863,000	588,399,781	210,463,219
1 日 平 均 患 者 数 (人)	390.0	299.7	90.3	不 用 品 売 却 収 益	0	30,800	△ 30,800
利 用 率 (%)	78.0	59.8	18.2	そ の 他 医 業 外 収 益	798,863,000	588,368,981	210,494,019
外 来 収 益	10,920,358,000	9,105,591,900	1,814,766,100	資 本 的 収 入	117,329,000	74,929,899	42,399,101
一 人 1 日 平 均 単 価	74,158	63,610	10,548	雑 収 入	117,329,000	74,929,899	42,399,101
延 患 者 数 (人)	147,258	143,148	4,110	雑 収 入	117,329,000	74,929,899	42,399,101
1 日 平 均 患 者 数 (人)	606.0	589.1	16.9	合 計	24,017,073,000	19,669,861,838	4,347,211,162
そ の 他 医 業 収 益	1,555,286,000	1,409,503,990	145,782,010				
室 料 差 額 収 益	491,230,000	382,015,490	109,204,510				
公 衆 衛 生 活 動 収 益	392,437,000	354,225,271	38,211,729				
医 療 相 談 収 益	0	0	0				
受 託 検 査 施 設 利 用 収 益	4,185,000	3,696,460	488,540				
そ の 他 医 業 収 益	667,444,000	669,566,769	△ 2,122,769				

2 支出状況調

(単位：円)

科	科目	予算配分額	決算額	差引	科目	予算配分額	決算額	差引
病院 医療 給 手 報 法 材	事業費	15,724,419,000	15,510,054,324	214,364,676	減価償却費			
	費用	15,290,504,000	15,232,524,888	57,979,112	建物減価償却費	1,270,925,000	1,246,933,244	23,991,756
	等	919,878,000	889,085,774	30,792,226	構築物減価償却費	503,876,000	498,793,159	5,082,841
	酬	94,879,000	92,415,798	2,463,202	器械備品減価償却費	5,070,000	5,067,822	2,178
	費	762,184,000	733,855,470	28,328,530	車両減価償却費	547,523,000	595,830,257	△ 48,307,257
	費	62,814,506	62,814,506	494	放射線同位元素減価償却費	0	0	0
	費	9,241,069,000	9,219,627,192	21,441,808	リース資産減価償却費	0	0	0
	費	7,485,055,000	7,484,197,195	857,805	無形固定資産減価償却費	211,951,000	144,030,922	67,920,078
	費	1,631,380,000	1,631,377,988	2,012	資産減価償却費	2,505,000	3,211,084	△ 706,084
	費	92,345,000	88,768,662	3,576,338	たな卸資産減価償却費	21,878,000	33,946,254	△ 12,068,254
	費	32,289,000	15,283,347	17,005,653	固定資産除却費	1,000	0	1,000
	費	3,138,316,000	3,129,196,470	9,119,530	研究開発費	21,877,000	33,946,254	△ 12,069,254
	費	2,040,000	2,039,180	820	研究材料	698,438,000	713,735,954	△ 15,297,954
	費	3,988,000	3,551,480	436,520	謝金	225,886,000	211,350,143	14,535,857
	費	22,748,000	20,462,274	2,285,726	図書	40,013,000	39,325,600	687,400
	費	9,287,000	8,151,445	1,135,555	旅費	5,924,000	5,392,388	531,612
	費	78,176,000	75,263,714	2,912,286	研究雑費	15,245,000	14,398,827	846,173
	費	4,145,000	3,939,722	205,278	医療外費用	411,370,000	443,268,996	△ 31,898,996
	費	509,131,000	509,130,809	191	雑損	18,203,000	18,160,436	42,564
	費	37,775,000	37,773,736	1,264	不用品売却原価	18,203,000	18,160,436	42,564
	費	30,000	16,126	13,874	その他雑損	31,000	28,000	3,000
	費	5,809,000	5,785,681	23,319	特別損失	18,172,000	18,132,436	39,564
	費	251,373,000	251,372,743	257	その他特別損失	415,712,000	259,369,000	156,343,000
	料	0	0	0	貸倒引当金繰入	415,712,000	259,369,000	156,343,000
	料	177,707,000	177,698,689	8,311	資本的支出	0	0	0
	費	15,520,000	15,273,872	246,128	建設改良費	897,674,000	835,743,051	61,930,949
	費	1,964,255,000	1,963,970,903	284,097	建設改良費	122,823,000	122,505,504	317,496
費	3,900,000	3,333,390	566,610	改良費	0	0	0	
費	585,000	0	585,000	資産購入費	122,823,000	122,505,504	317,496	
費	51,847,000	51,432,706	414,294	医療器械購入費	774,851,000	713,237,547	61,613,453	
費				備品購入費	567,503,000	555,875,660	11,627,340	
費				リース債務費	207,348,000	157,361,887	49,986,113	
計				合計	16,622,093,000	16,345,797,375	276,295,625	
合計				たな卸資産購入限度額	9,171,842,000	9,152,376,283	19,465,717	

第4表 固定資産（有形固定資産）

（単位：円）

資産の種類	令和4年度 年度当初現在高	年度中の増減		令和4年度 年度末現在高	減価償却累計額			令和4年度 年度末 却末 償額	備考
		増加額	減少額		減価償却累計額	当年度増加額	当年度減少額		
土地	325,568,557	0	0	325,568,557	-	-	-	325,568,557	
建物	30,536,208,655	111,368,640	350,351,589	30,297,225,706	22,083,582,952	498,793,159	285,060,046	7,999,909,641	
鉄筋コンクリート造	15,740,088,790	14,461,964	235,789,300	15,518,761,454	9,216,634,224	365,811,663	176,225,874	6,112,541,441	
コンクリートブロック造	106,122	0	0	106,122	100,815	0	0	5,307	
鉄骨造	285,498,722	0	0	285,498,722	258,034,790	0	0	27,463,932	
付帯設備	14,510,515,021	96,906,676	114,562,289	14,492,859,408	12,608,813,123	132,981,496	108,834,172	1,859,898,961	
構築物	472,079,362	0	4,144,203	467,935,159	385,158,014	5,067,822	3,936,992	81,646,315	
構築物	10,422,844,697	521,853,684	345,132,148	10,599,566,233	7,305,706,009	595,830,257	311,073,405	3,009,103,372	
機械器具	10,060,251,579	427,936,740	302,560,390	10,185,627,929	7,018,356,739	506,918,082	272,929,246	2,933,282,354	
医療用器具	292,633,118	93,726,944	42,571,758	343,788,304	234,888,842	84,677,661	38,144,159	62,365,960	
一般備品	69,960,000	190,000	0	70,150,000	52,460,428	4,234,514	0	13,455,058	
炊事用品	0	0	0	0	-	0	0	0	
車両	0	0	0	0	0	0	0	0	
放射性同位元素	0	0	0	0	0	0	0	0	
リース資産	853,626,482	1,725,000	47,212,272	808,139,210	501,674,160	144,030,922	47,212,272	209,646,400	
その他の有形固定資産	15,080,000	0	0	15,080,000	9,500,000	0	0	5,580,000	
建設仮勘定	0	0	0	0	-	-	-	0	
合計	42,625,407,753	634,947,324	746,840,212	42,513,514,865	30,285,621,135	1,243,722,160	647,282,715	11,631,454,285	
建物	5,912,225,880	14,461,964	0	5,926,687,844	3,907,761,744	138,532,384	0	1,880,393,716	
診療棟	2,548,982,635	0	0	2,548,982,635	1,636,473,136	59,646,193	0	852,863,306	
国際医学交流センター・外来棟	3,362,187,444	0	0	3,362,187,444	1,743,599,088	82,077,899	0	1,536,510,457	
立体駐車場	949,887,367	0	0	949,887,367	591,412,327	23,082,263	0	335,392,777	
研究所棟本館	1,853,338,327	0	0	1,853,338,327	660,095,380	34,781,369	0	1,158,461,578	
生物工学総合実験棟	396,416,116	0	0	396,416,116	176,942,751	7,135,490	0	212,337,875	
研究所棟北館	560,475,075	0	0	560,475,075	436,537,899	13,115,116	0	110,822,060	
その他の	461,265,229	0	0	461,265,229	345,301,459	7,440,949	176,225,874	48,959,395	
付帯設備	14,491,430,582	96,906,676	114,562,289	14,473,774,969	12,585,459,168	132,981,496	108,834,172	1,864,168,477	
合計	30,536,208,655	111,368,640	350,351,589	30,297,225,706	22,083,582,952	498,793,159	285,060,046	7,999,909,641	

(単位：円)

第5表 固定資産（無形固定資産）

資産の種類	年度当初現在高	令和4年度中の増減		当年度減価償却費	年度末現在高	備考
		増加額	減少額			
電話加入権	172,700	0	0	0	172,700	
その他無形固定資産	9,175,412	7,255,760	181,600	3,211,084	13,038,488	
合計	9,348,112	7,255,760	181,600	3,211,084	13,211,188	

第6表 企業債

(単位：円)

種類	発行年月日	発行総額	償還高		未償還残高	発行価額	利率	償還終期	備考
			当年度償還高	償還高累計					
資金運用部資金	平成5.5.7	180,000,000	11,560,384	180,000,000	0	180,000,000	4.40%	令和5.3.25	がんセンター施設整備費
〃	平成6.4.20	740,000,000	45,111,513	692,927,839	47,072,161	740,000,000	4.30%	令和6.3.25	がんセンター施設整備費
財政融資資金	平成23.3.25	40,000,000	1,262,959	12,661,788	27,338,212	40,000,000	1.90%	令和23.3.1	がんセンター施設整備費
〃	平成25.3.25	141,000,000	4,975,531	24,150,505	116,849,495	141,000,000	1.50%	令和25.3.1	がんセンター中央病院施設整備費
〃	平成25.3.25	625,000,000	22,054,660	107,050,114	517,949,886	625,000,000	1.50%	令和25.3.1	がんセンター中央病院施設整備費
〃	平成26.3.25	31,000,000	1,088,167	4,263,047	26,736,953	31,000,000	1.40%	令和26.3.1	がんセンター中央病院施設整備費
〃	平成29.3.27	348,000,000	13,920,000	13,920,000	334,080,000	348,000,000	0.60%	令和29.3.1	がんセンター中央病院施設整備費
〃	平成31.3.25	10,600,000	757,142	2,271,438	8,328,562	10,600,000	0.03%	令和16.3.1	がんセンター中央病院施設整備費
〃	平成31.3.25	72,300,000	5,164,286	15,492,854	56,807,146	72,300,000	0.03%	令和16.3.1	がんセンター中央病院施設整備費
〃	平成31.3.25	9,800,000	700,000	2,100,000	7,700,000	9,800,000	0.03%	令和16.3.1	がんセンター中央病院施設整備費
〃	平成31.3.25	20,400,000	1,457,142	4,371,438	16,028,562	20,400,000	0.02%	令和16.3.1	がんセンター中央病院施設整備費
〃	令和元.11.27	170,900,000	12,207,142	30,517,867	140,382,133	170,900,000	0.02%	令和16.9.25	がんセンター施設整備事業
〃	令和2.3.25	20,500,000	1,464,286	2,928,568	17,571,432	20,500,000	0.03%	令和17.3.1	がんセンター施設整備事業
〃	令和3.3.25	199,100,000	14,221,431	14,221,431	184,878,569	199,100,000	0.20%	令和18.3.25	がんセンター施設整備事業
〃	令和3.3.25	25,700,000	1,835,716	1,835,716	23,864,284	25,700,000	0.20%	令和18.3.25	がんセンター施設整備事業
〃	令和3.3.25	8,900,000	635,716	635,716	8,264,284	8,900,000	0.20%	令和18.3.25	がんセンター施設整備事業
〃	令和3.3.25	21,500,000	1,535,716	1,535,716	19,964,284	21,500,000	0.20%	令和18.3.25	がんセンター施設整備事業
〃	令和3.3.25	9,700,000	692,857	692,857	9,007,143	9,700,000	0.20%	令和18.3.25	がんセンター施設整備事業
〃	令和3.3.25	27,800,000	1,985,718	1,985,718	25,814,282	27,800,000	0.20%	令和18.3.25	がんセンター施設整備事業
〃	令和3.3.25	21,800,000	1,557,154	1,557,154	20,242,846	21,800,000	0.20%	令和18.3.25	がんセンター施設整備事業
〃	令和4.3.25	19,700,000	0	0	19,700,000	19,700,000	0.30%	令和19.3.25	がんセンター施設整備事業
〃	令和4.3.25	186,700,000	0	0	186,700,000	186,700,000	0.30%	令和19.3.25	がんセンター施設整備事業
〃	令和4.3.25	24,900,000	0	0	24,900,000	24,900,000	0.30%	令和19.3.25	がんセンター施設整備事業
〃	令和4.3.25	18,200,000	0	0	18,200,000	18,200,000	0.30%	令和19.3.25	がんセンター施設整備事業
〃	令和4.3.25	15,800,000	0	0	15,800,000	15,800,000	0.30%	令和19.3.25	がんセンター施設整備事業
〃	令和5.3.27	92,500,000	0	0	92,500,000	92,500,000	0.70%	令和20.3.1	がんセンター施設整備事業
〃	令和5.3.27	29,700,000	0	0	29,700,000	29,700,000	0.70%	令和20.3.1	がんセンター施設整備事業
緑 故 資 金	平成30.3.23	432,100,000	108,025,000	432,100,000	0	432,100,000	0.16%	令和5.3.23	がんセンター中央病院施設整備費
〃	平成30.3.23	90,600,000	22,650,000	90,600,000	0	90,600,000	0.16%	令和5.3.23	がんセンター中央病院施設整備費
〃	平成30.3.23	534,200,000	133,550,000	534,200,000	0	534,200,000	0.16%	令和5.3.23	がんセンター中央病院施設整備費
〃	平成31.3.29	333,700,000	83,425,000	250,275,000	83,425,000	333,700,000	0.04%	令和6.3.31	がんセンター中央病院施設整備費
〃	平成31.3.29	28,300,000	7,075,000	21,225,000	7,075,000	28,300,000	0.04%	令和6.3.31	がんセンター中央病院施設整備費
〃	平成31.3.29	15,600,000	3,900,000	11,700,000	3,900,000	15,600,000	0.04%	令和6.3.31	がんセンター中央病院施設整備費

種 類	発行年月日	発行総額	償 還 高		未償還残高	発行価額	利 率	償還終期	備 考
			当年度償還高	償還高累計					
〃	平成31. 3.29	174,000,000	43,500,000	130,500,000	43,500,000	174,000,000	0.04%	令和 6. 3.31	がんセンター中央病院備品整備費
〃	令和元.11.29	760,300,000	190,075,000	380,150,000	380,150,000	760,300,000	0.03%	令和 6.11.29	がんセンター備品整備費
〃	令和 2. 3.25	670,000	1,675,000	3,350,000	3,350,000	6,700,000	0.07%	令和 7. 3.25	がんセンター施設整備費
〃	令和 2. 3.25	23,200,000	5,800,000	11,600,000	11,600,000	23,200,000	0.07%	令和 7. 3.25	がんセンター施設整備費
〃	令和 2. 3.25	49,300,000	12,325,000	24,650,000	24,650,000	49,300,000	0.07%	令和 7. 3.25	がんセンター備品整備費
〃	令和 2. 3.25	10,000,000	2,500,000	5,000,000	5,000,000	10,000,000	0.07%	令和 7. 3.25	がんセンター備品整備費
〃	令和 2. 3.25	323,700,000	80,925,000	161,850,000	161,850,000	323,700,000	0.07%	令和 7. 3.25	がんセンター備品整備費
〃	令和 3. 3.31	110,000,000	27,500,000	27,500,000	82,500,000	110,000,000	0.02%	令和 8. 3.31	がんセンター備品整備費
〃	令和 3. 3.31	110,000,000	27,500,000	27,500,000	82,500,000	110,000,000	0.02%	令和 8. 3.31	がんセンター備品整備費
〃	令和 3. 3.31	127,100,000	31,775,000	31,775,000	95,325,000	127,100,000	0.02%	令和 8. 3.31	がんセンター備品整備費
〃	令和 3. 3.31	525,000,000	13,125,000	13,125,000	39,375,000	52,500,000	0.02%	令和 8. 3.31	がんセンター備品整備費
〃	令和 3. 3.31	290,000	725,000	725,000	217,500	2,900,000	0.02%	令和 8. 3.31	がんセンター備品整備費
〃	令和 3. 3.31	4,200,000	1,050,000	1,050,000	3,150,000	4,200,000	0.02%	令和 8. 3.31	がんセンター備品整備費
〃	令和 4. 3.25	3,400,000	0	0	3,400,000	3,400,000	1.60%	令和 9. 3.25	がんセンター施設整備事業
〃	令和 4. 3.25	21,600,000	0	0	21,600,000	21,600,000	1.60%	令和 9. 3.25	がんセンター施設整備事業
〃	令和 4. 3.25	594,200,000	0	0	594,200,000	594,200,000	1.60%	令和 9. 3.25	がんセンター備品整備費
〃	令和 4. 3.25	22,700,000	0	0	22,700,000	22,700,000	1.60%	令和 9. 3.25	がんセンター施設整備事業
〃	令和 5. 3.31	494,700,000	0	0	494,700,000	494,700,000	0.23%	令和10. 3.31	がんセンター備品整備費
合 計		7,436,500,000	941,287,520	3,273,994,766	4,162,505,234	7,436,500,000			

第7表 医療収益(100)対要素別比率 (単位：%)

区 分	給 与 費	薬品等医療材料費	給食材料費	減価償却費	その他経費		医 業 費 用
					給食材料費	その他経費	
事業全体	平成27年度	46.8	35.7	0.5	8.3	14.5	105.8
	平成28年度	43.9	39.6	0.5	7.4	13.9	105.3
	平成29年度	43.3	41.1	0.5	7.4	13.3	105.6
	平成30年度	43.0	43.1	0.5	7.4	13.1	107.1
	令和元年度	42.7	44.9	0.4	7.1	13.5	108.6
	令和2年度	43.8	43.3	0.4	7.4	14.5	109.4
	令和3年度	43.9	39.6	0.4	6.9	15.6	106.4
	令和4年度	46.7	42.8	0.4	6.4	18.0	114.2
	平成27年度	50.0	38.1	0.6	8.9	15.3	112.9
	平成28年度	46.8	42.3	0.5	7.9	14.6	112.1
病 院	平成29年度	45.8	43.5	0.5	7.8	14.0	111.6
	平成30年度	45.0	45.2	0.5	7.7	13.3	111.7
	令和元年度	44.5	46.8	0.5	7.4	13.8	113.0
	令和2年度	45.7	45.2	0.4	7.4	15.1	113.8
	令和3年度	46.2	41.8	0.4	7.3	16.1	111.8
	令和4年度	49.0	44.9	0.4	6.7	18.6	119.6

第2部 病院 業務 関係

第1表 外来患者数 (新来患者数)

区分	令和2年度				令和3年度				令和4年度				月 別 状 況												
	総数	4月	5月	6月	7月	8月	9月	10月	11月	12月	1月	2月	3月	4月	5月	6月	7月	8月	9月	10月	11月	12月	1月	2月	3月
新来患者実数	4,612	420	384	434	388	415	386	422	489	315	477	454	139,861	11,983	11,257	12,631	11,283	12,138	11,817	11,991	12,216	12,194	11,107	11,216	13,315
外来患者延数	575.6	599.2	592.5	574.1	564.2	551.7	590.9	599.6	610.8	609.7	584.6	605.2	30.3	28.5	29.3	29.1	29.2	30.6	28.4	25.0	38.7	23.3	24.8	29.3	
1日平均患者数																									
平均通院回数																									

第2表 外来患者数 (診療別患者延数)

区分	令和2年度				令和3年度				令和4年度				月 別 状 況												
	総数	4月	5月	6月	7月	8月	9月	10月	11月	12月	1月	2月	3月	4月	5月	6月	7月	8月	9月	10月	11月	12月	1月	2月	3月
総数	222,930	19,187	18,013	20,420	18,138	19,414	18,794	19,107	19,602	19,450	17,988	21,351	24,378	2,074	1,906	2,141	1,963	2,008	2,086	1,993	2,147	1,998	1,787	1,878	2,265
消化器内科	12,285	1,135	1,031	1,126	984	1,038	1,038	1,050	1,045	1,047	1,093	1,158	12,285	1,135	1,031	1,126	984	1,038	1,038	1,050	1,045	1,047	1,093	992	1,158
呼吸器内科	4,101	330	301	330	302	325	315	325	313	323	318	348	4,101	330	301	330	302	325	315	325	313	323	318	313	348
循環器科	5,211	491	488	512	463	482	477	506	510	454	454	516	5,211	491	488	512	463	482	477	506	510	454	454	406	516
血液・細胞療法科	17,581	1,469	1,559	1,640	1,513	1,617	1,501	1,421	1,531	1,536	1,415	1,692	17,581	1,469	1,559	1,640	1,513	1,617	1,501	1,421	1,531	1,536	1,415	1,463	1,692
薬物療法科	12,159	1,062	1,014	1,182	1,051	1,101	1,116	1,193	1,143	1,217	1,038	1,268	12,159	1,062	1,014	1,182	1,051	1,101	1,116	1,193	1,143	1,217	1,038	1,096	1,268
頭頸部外科	4,882	427	396	513	402	432	517	405	448	493	405	529	4,882	427	396	513	402	432	517	405	448	493	405	419	529
形成外科	7,196	541	490	610	529	545	499	527	584	522	471	504	7,196	541	490	610	529	545	499	527	584	522	471	476	504
呼吸器外科	20,169	1,666	1,517	1,813	1,592	1,736	1,678	1,732	1,673	1,710	1,564	1,862	20,169	1,666	1,517	1,813	1,592	1,736	1,678	1,732	1,673	1,710	1,564	1,558	1,862
乳腺科	14,092	1,211	1,056	1,229	1,098	1,166	1,132	1,200	1,229	1,214	1,117	1,285	14,092	1,211	1,056	1,229	1,098	1,166	1,132	1,200	1,229	1,214	1,117	1,105	1,285
消化器外科	5,062	424	408	418	415	499	380	454	443	415	365	450	5,062	424	408	418	415	499	380	454	443	415	365	393	450
整形外科	1,064	98	109	117	67	123	84	87	88	98	81	119	1,064	98	109	117	67	123	84	87	88	98	81	82	119
脳神経外科	7,238	617	588	666	599	650	646	619	649	660	606	762	7,238	617	588	666	599	650	646	619	649	660	606	590	762
泌尿器科	9,377	841	751	898	836	873	868	938	890	929	799	1,037	9,377	841	751	898	836	873	868	938	890	929	799	755	1,037
婦人科	729	64	75	85	73	82	79	67	84	85	67	65	729	64	75	85	73	82	79	67	84	85	67	62	65
皮膚科	115	8	11	11	4	5	7	3	5	9	6	5	115	8	11	11	4	5	7	3	5	9	6	5	5
眼科	1,500	120	99	124	109	102	119	120	130	118	105	127	1,500	120	99	124	109	102	119	120	130	118	105	129	127
放射線診断科	12,040	1,116	1,053	1,065	898	1,066	852	895	985	1,211	970	1,204	12,040	1,116	1,053	1,065	898	1,066	852	895	985	1,211	970	1,105	1,204
放射線治療科	51,551	4,411	4,216	4,743	4,183	4,501	4,338	4,504	4,592	4,402	4,347	4,941	51,551	4,411	4,216	4,743	4,183	4,501	4,338	4,504	4,592	4,402	4,347	4,234	4,941
放射線科	8,048	712	661	814	672	702	725	711	776	691	651	826	8,048	712	661	814	672	702	725	711	776	691	651	620	826
内視鏡科	4,152	370	284	383	385	361	337	337	337	318	329	388	4,152	370	284	383	385	361	337	337	318	329	340	340	388

第3表 入院患者数（入院・退院患者数）

区分	令和2年度		令和3年度		令和4年度		月別状況											
	総数	総数	総数	総数	総数	総数	4月	5月	6月	7月	8月	9月	10月	11月	12月	1月	2月	3月
患者実数	10,414	10,004	9,471	1,117	815	1,121	1,051	1,066	1,035	1,060	1,138	824	1,042	1,088	1,104			
繰越患者数	308	316	312	312	242	308	301	241	292	279	288	314	106	317	302			
新入院患者数	10,106	9,688	9,159	805	573	813	750	825	743	781	850	510	936	771	802			
退院患者数	10,098	9,692	9,202	875	507	820	810	774	756	772	824	718	725	786	835			
死亡	285	251	231	26	24	10	12	23	21	19	19	23	21	14	19			
その他	9,813	9,441	8,971	849	483	810	798	751	735	753	805	695	704	772	816			
月末患者数	316	312	269	242	308	301	241	292	279	288	314	106	317	302	269			
患者延総数	124,913	118,174	109,389	9,804	7,297	9,466	9,586	8,894	9,085	9,304	9,624	8,100	9,146	9,292	9,791			
1日平均患者数	342.2	323.8	299.7	326.8	235.4	315.5	309.2	286.9	302.8	300.1	320.8	261.3	295.0	331.9	315.8			
病床利用率	72.4%	68.4%	63.4%	69.1%	49.8%	66.7%	65.4%	60.7%	64.0%	63.5%	67.8%	55.2%	62.4%	70.2%	66.8%			

第4表 外来（新来）患者数（性・年齢階級・住所別別）

区分	総数	%	男										女									
			総数	%	0～9	10～19	20～29	30～39	40～49	50～59	60～69	70～	総数	%	0～9	10～19	20～29	30～39	40～49	50～59	60～69	70～
総数	5,036	100	2,372	100	5	25	44	95	217	387	594	1,005	2,664	100	3	18	74	155	449	606	527	832
%	100	・	100	・	0.2	1.1	1.9	4.0	9.1	16.3	25.0	42.4	100	・	0.1	0.7	2.8	5.8	16.9	22.7	19.8	31.2
愛知県	4,015	79.7	1,849	78.0	4	22	40	75	169	310	452	777	2,166	81.3	3	15	67	131	379	500	413	658
名古屋市	2,280	45.3	993	41.9	4	13	22	42	86	154	237	435	1,287	48.3	2	9	46	83	216	280	239	412
その他	1,735	34.4	856	36.1	0	9	18	33	83	156	215	342	879	33.0	1	6	21	48	163	220	174	246
岐阜県	423	8.4	214	9.0	0	1	0	9	19	34	55	96	209	7.8	0	2	3	6	34	46	46	72
三重県	402	8.0	211	8.9	1	2	1	3	19	29	61	95	191	7.2	0	0	3	10	22	46	45	65
静岡県	29	0.6	15	0.6	0	0	1	0	1	4	4	5	14	0.5	0	0	0	2	2	4	3	3
福井県	7	0.1	4	0.2	0	0	0	0	0	2	0	2	3	0.1	0	0	0	1	0	0	0	2
長野県	62	1.2	36	1.5	0	0	1	1	2	4	11	17	26	1.0	0	0	0	1	6	3	8	8
石川県	27	0.5	12	0.5	0	0	1	1	1	2	2	5	15	0.6	0	1	0	1	2	1	3	7
滋賀県	4	0.1	1	0.0	0	0	0	0	1	0	0	0	3	0.1	0	0	0	0	0	2	1	0
その他	67	1.4	30	1.3	0	0	0	6	5	2	9	8	37	1.4	0	0	1	3	4	4	8	17

第5表 外来（新来）患者数（性・年齢階級・住所別別）

（昭和39年12月～令和5年3月）

区 分	総数	%	男										女									
			0～9	10～19	20～29	30～39	40～49	50～59	60～69	70～	総数	%	0～9	10～19	20～29	30～39	40～49	50～59	60～69	70～		
総 数	460,512	100	1,513	3,045	10,503	23,467	32,557	37,858	40,336	28,194	283,039	100	1,409	3,926	23,515	58,605	75,642	58,408	39,177	22,357		
%	100	・	0.9	1.7	5.9	13.2	18.3	21.3	22.7	16.0	100	・	0.5	1.4	8.3	20.7	26.7	20.6	13.8	8.0		
（ 総 数	370,429	80.4	1,233	2,515	8,847	19,830	26,473	29,212	30,096	21,112	231,111	81.7	1,189	3,338	20,032	49,530	62,475	46,301	30,563	17,683		
名古屋 市	199,433	43.3	732	1,490	5,060	10,767	14,126	14,978	15,666	11,903	124,711	44.1	671	2,027	11,750	26,402	32,580	23,853	16,612	10,816		
（ そ の 他	170,996	37.1	501	1,025	3,787	9,063	12,347	14,234	14,430	9,209	106,400	37.6	518	1,311	8,282	23,128	29,895	22,448	13,951	6,867		
岐阜 県	42,149	9.2	137	241	680	1,649	2,806	3,971	4,633	3,171	24,861	8.8	90	272	1,606	4,361	6,443	5,858	4,109	2,122		
三重 県	31,257	6.8	75	181	485	1,207	2,081	3,001	3,684	2,643	17,900	6.3	77	200	1,040	3,080	4,763	4,248	2,922	1,570		
静岡 県	4,317	0.9	1.973	1.1	25	35	69	83	90	57	400	0.1	2	7	25	57	96	111	65	37		
福井 県	749	0.2	349	0.2	3	2	17	28	30	33	1,398	0.5	6	15	54	178	302	356	288	199		
長野 県	2,821	0.6	1,423	0.8	7	19	44	84	197	301	438	0.5	6	15	54	178	302	356	288	199		
石川 県	305	0.1	147	0.1	0	5	15	20	40	37	158	0.1	0	3	9	20	32	34	34	26		
滋賀 県	1,376	0.3	611	0.3	0	6	30	66	82	137	765	0.3	5	12	43	123	195	173	130	84		
そ の 他	7,109	1.5	3,007	1.8	33	46	301	372	469	643	4,102	1.4	28	47	501	834	763	807	680	442		

第6表 新入院患者数（性・年齢階級・住所別別）

（令和4年度）

区 分	総数	%	男										女									
			0～9	10～19	20～29	30～39	40～49	50～59	60～69	70～	総数	%	0～9	10～19	20～29	30～39	40～49	50～59	60～69	70～		
総 数	9,159	100	0	14	74	119	361	718	1,331	2,423	4,119	100	0	8	53	208	627	821	948	1,454		
%	100	・	0.0	0.3	1.5	2.4	7.2	14.2	26.4	48.0	100	・	0.0	0.2	1.3	5.0	15.2	19.9	23.0	35.4		
（ 総 数	6,945	75.8	0	13	60	90	266	548	952	1,814	3,202	77.7	0	6	43	164	475	667	700	1,147		
名古屋 市	3,421	37.4	0	7	19	36	108	234	476	887	1,654	40.2	0	4	20	81	216	332	347	654		
（ そ の 他	3,524	38.4	0	6	41	54	158	314	476	927	1,548	37.5	0	2	23	83	259	335	353	493		
岐阜 県	892	9.7	0	0	7	13	37	66	135	250	384	9.3	0	1	7	24	71	58	98	125		
三重 県	967	10.6	0	1	5	8	46	86	177	271	373	9.1	0	0	1	15	46	75	106	130		
三 静 岡 県	64	0.7	0	0	1	0	2	3	7	12	39	0.9	0	0	0	0	10	11	8	10		
福井 県	11	0.1	0	0	0	0	1	1	4	0	5	0.1	0	0	0	0	4	0	0	1		
長野 県	132	1.4	0	0	0	4	2	7	35	36	48	1.2	0	0	2	6	7	17	16	16		
石川 県	1	0.0	0	0	0	0	0	0	0	0	1	0.0	0	0	0	0	0	0	1	0		
滋賀 県	43	0.5	0	0	1	2	2	1	5	11	21	0.5	0	1	0	1	2	1	6	10		
そ の 他	104	1.2	0	0	0	2	5	6	16	29	46	1.2	0	0	2	13	2	2	12	15		

第9表 超音波断層撮影件数

区分	令和2年度		令和3年度		令和4年度		別 状 況											
	総数	1日平均	総数	1日平均	総数	1日平均	4月	5月	6月	7月	8月	9月	10月	11月	12月	1月	2月	3月
総数	2,947	12.1	3,146	13.0	3,127	12.9	252	244	279	237	261	277	269	279	241	262	247	279
甲状腺	275	1.1	240	1.0	161	0.7	14	14	13	8	19	17	18	17	14	5	9	13
乳房	742	3.1	813	3.4	907	3.7	69	74	90	71	69	75	74	91	81	72	80	61
腹部	1,604	6.6	1,567	6.5	1,544	6.4	125	126	140	105	136	140	132	132	106	126	118	158
その他	326	1.3	526	2.2	515	2.1	44	30	36	53	37	45	45	39	40	59	40	47

第10表 アイントーブ検査件数

区分	令和2年度		令和3年度		令和4年度		別 状 況											
	総数	1日平均	総数	1日平均	総数	1日平均	4月	5月	6月	7月	8月	9月	10月	11月	12月	1月	2月	3月
総数	710	2.9	694	2.9	750	3.1	54	50	67	73	68	70	71	57	54	53	56	77
脳	0	0.0	0	0.0	0	0.0	0	0	0	0	0	0	0	0	0	0	0	0
液体	0	0.0	0	0.0	1	0.0	0	0	0	0	0	0	0	0	0	0	0	1
甲状腺	0	0.0	1	0.0	0	0.0	0	0	0	0	0	0	0	0	0	0	0	0
肺	1	0.0	0	0.0	0	0.0	0	0	0	0	0	0	0	0	0	0	0	0
腎臓	0	0.0	0	0.0	0	0.0	0	0	0	0	0	0	0	0	0	0	0	0
副腎	6	0.0	4	0.0	6	0.0	0	2	0	0	0	0	0	2	0	0	2	0
骨	289	1.2	261	1.1	239	1.0	28	20	20	26	17	23	21	14	16	15	16	23
腫瘍	37	0.2	67	0.3	67	0.3	4	4	8	8	3	6	6	4	4	6	4	10
その他	40	0.2	47	0.2	44	0.2	1	2	3	3	4	6	5	2	7	3	2	6
センチネルリンパ	307	1.3	276	1.1	347	1.4	19	17	29	33	37	30	34	32	23	27	32	34
動態機能	0	0.0	2	0.0	10	0.0	0	0	0	0	1	2	2	1	2	1	0	1
その他	30	0.1	36	0.1	36	0.1	2	5	7	3	6	3	3	2	2	1	0	2
その他	0	0.0	0	0.0	0	0.0	0	0	0	0	0	0	0	0	0	0	0	0

第11表 放射線照射回数（治療－取扱件数）

区分	令和2年度		令和3年度		令和4年度		状況											
	総数	1日平均	総数	1日平均	総数	1日平均	4月	5月	6月	7月	8月	9月	10月	11月	12月	1月	2月	3月
総数	44,771	184.2	45,032	185.3	42,682	175.6	3,754	3,109	3,650	3,142	3,322	2,675	2,822	3,529	4,263	3,338	3,539	4,289
放射線治療計画案件数	1,364	5.6	1,308	5.4	1,243	5.1	102	103	108	100	87	96	94	107	94	109	110	133
RAL S	88	0.4	64	0.3	74	0.3	11	18	9	2	5	5	4	7	5	8	0	0
小線源	5	0.0	7	0.0	7	0.0	0	0	0	1	1	0	1	1	1	1	0	1
リニアック	42,084	173.2	42,441	174.7	40,158	165.3	3,640	2,978	3,541	3,059	3,229	2,571	2,719	3,423	4,166	3,216	3,436	4,173
CT	1,228	5.1	1,212	5.0	1,200	4.9	103	113	100	80	87	99	98	98	91	113	103	115
その他シミュレーター	2	0.0	0	0.0	0	0.0	0	0	0	0	0	0	0	0	0	0	0	0

第12表 臨床検査状況（一般検査件数）

区分	令和2年度		令和3年度		令和4年度		状況											
	総数	1日平均	総数	1日平均	総数	1日平均	4月	5月	6月	7月	8月	9月	10月	11月	12月	1月	2月	3月
総数	3,480,910	14,324.7	3,642,818	15,053.0	3,594,716	14,793.1	298,565	274,825	313,409	289,478	308,390	303,256	299,817	310,787	288,432	295,010	286,876	325,871
尿検査	31,049	127.8	30,189	124.7	30,879	127.1	2,501	2,441	2,684	2,514	2,617	2,594	2,524	2,653	2,472	2,632	2,347	2,900
糞便検査	231	1.0	238	1.0	196	0.8	12	15	14	16	11	16	23	16	17	18	18	20
血液学的検査	1,046,706	4,307.4	1,079,160	4,459.3	1,053,842	4,336.8	88,428	79,895	91,692	85,278	90,550	88,941	87,855	91,291	83,807	86,333	84,294	95,478
生化学的検査	1,869,585	7,693.8	1,933,438	7,989.4	1,889,930	7,777.5	158,162	144,816	164,568	151,773	161,587	159,792	157,239	162,695	151,430	154,633	151,415	171,820
細菌学検査	26,200	107.8	28,031	115.8	26,790	110.2	2,185	1,803	2,080	2,340	2,421	2,174	2,411	2,496	2,459	2,181	2,140	2,100
(再掲：監視培養検査)	(1,722)	(7.1)	(1,493)	(6.2)	(1,378)	(5.7)	(124)	(103)	(127)	(114)	(114)	(114)	(120)	(110)	(75)	(122)	(122)	(133)
血清学的検査	266,098	1,095.1	276,377	1,142.1	298,457	1,228.2	22,907	24,235	25,789	23,977	25,407	24,924	24,737	26,242	24,720	25,120	23,925	26,474
病理学的検査	8,946	36.8	9,196	38.0	9,400	38.7	807	610	889	827	794	738	792	907	614	823	783	816
院内頼	198	0.8	205	0.8	203	0.8	13	17	23	14	19	16	17	15	16	20	15	18
癌遺伝子検査	3,163	13.0	3,100	12.8	3,014	12.4	232	205	254	277	264	256	247	292	218	252	268	249
細胞学的検査	5,707	23.5	5,449	22.5	5,533	22.8	484	370	528	475	473	416	445	483	454	409	463	533
血液ガス検査	2,568	10.6	2,766	11.4	3,408	14.0	272	214	275	232	351	326	427	301	170	264	294	282
採血業務	218,562	899.4	272,098	1,124.4	270,448	1,113.0	22,355	19,980	24,377	21,545	23,653	22,825	22,900	23,175	21,858	22,108	20,720	24,952
その他	1,897	7.8	2,571	10.6	2,616	10.8	207	224	236	210	243	238	200	221	197	217	194	229

第13表 臨床検査状況（機能検査件数）

区分	令和2年度		令和3年度		令和4年度		月別状況											
	総数	1日平均	総数	1日平均	総数	1日平均	4月	5月	6月	7月	8月	9月	10月	11月	12月	1月	2月	3月
総数	22,326	91.9	24,271	100.3	23,872	98.2	2,036	1,812	2,177	1,922	2,011	1,909	2,066	2,256	1,614	2,083	1,943	2,043
心電図検査	4,823	19.8	5,287	21.8	5,384	22.2	432	411	494	463	478	433	441	492	336	507	453	444
負荷心電図	2,249	9.3	2,216	9.2	2,261	9.3	175	166	202	178	167	178	203	227	138	208	199	220
トレッドミルテスト	533	2.2	612	2.5	689	2.8	56	65	54	55	66	58	68	70	49	43	52	53
ホルター心電図検査	50	0.2	60	0.2	37	0.2	5	2	6	3	2	6	2	2	1	1	1	6
心臓超音波検査	3,384	13.9	3,406	14.1	3,311	13.6	268	260	307	255	266	252	300	303	251	286	265	298
肺機能検査	10,328	42.5	11,643	48.1	11,099	45.7	1,017	823	1,005	883	944	892	960	1,058	741	955	880	941
ピロリ菌呼気試験	83	0.3	82	0.3	54	0.2	2	3	6	5	4	4	5	7	4	6	4	4
聴力純音検査	116	0.5	137	0.6	127	0.5	12	8	10	9	15	11	13	6	13	5	9	16
乳腺超音波検査	760	3.1	828	3.4	910	3.7	69	74	93	71	69	75	74	91	81	72	80	61

第14表 臨床検査状況（内視鏡検査件数）

区分	令和2年度		令和3年度		令和4年度		月別状況											
	総数	1日平均	総数	1日平均	総数	1日平均	4月	5月	6月	7月	8月	9月	10月	11月	12月	1月	2月	3月
総数	11,390	46.9	10,716	44.3	11,070	45.7	936	756	1,062	881	916	968	888	1,029	823	885	857	1,069
上部消化管	6,093	25.1	6,003	24.8	6,210	25.7	513	460	600	490	494	546	515	599	454	480	446	613
下部消化管	2,777	11.4	2,016	8.3	2,085	8.6	192	149	186	167	195	170	179	175	165	164	154	189
気管支	153	0.6	178	0.7	205	0.8	14	11	14	21	16	15	17	27	17	17	18	18
膵胆管造影(ERCP)	588	2.4	627	2.6	571	2.4	50	23	60	44	54	44	42	51	45	50	57	51
超音波内視鏡(EUS)	1,054	4.3	1,100	4.5	1,136	4.7	88	84	111	78	92	107	78	104	89	97	88	120
超音波内視鏡下穿刺生検(EUS-FNA)	432	1.8	507	2.1	491	2.0	53	18	50	40	36	37	31	56	29	42	58	41
その他検査	293	1.2	285	1.2	372	1.5	26	11	41	41	29	49	26	17	24	35	36	37

第15表 薬剤業務・臨床薬剤業務状況
薬剤業務

区分	令和2年度		令和3年度		令和4年度		状況											
	総数	1日平均	総数	1日平均	総数	1日平均	4月	5月	6月	7月	8月	9月	10月	11月	12月	1月	2月	3月
処	総数	89,498	259.3	77,841	216.7	73,181	203.7	6,375	4,709	6,202	6,462	6,093	6,010	6,155	6,615	5,866	6,151	6,587
	外来	10,256	42.2	2,436	10.1	2,682	11.0	103	123	129	135	136	126	217	285	332	348	420
	入院	79,240	217.1	75,405	206.6	70,499	192.6	6,272	4,586	6,073	6,327	5,957	5,884	5,938	6,330	5,534	5,803	6,167
方	総数	168,076	510.9	134,311	380.8	126,993	361.7	10,843	7,924	10,603	11,058	10,112	10,262	10,465	11,455	10,716	10,694	12,065
	外来	36,620	150.7	9,186	38.0	10,673	43.9	404	477	544	531	507	519	754	1,023	1,340	1,440	1,794
	入院	131,456	360.2	125,125	342.8	116,320	317.8	10,439	7,447	10,059	10,527	9,605	9,743	9,711	10,432	9,376	9,254	10,271
延	総数	1,563,215	5,446.1	991,479	2,955.9	942,408	2,825.8	77,914	54,607	74,138	77,249	68,883	74,036	78,199	85,586	90,076	80,933	96,962
	外来	685,346	2,820.4	171,976	710.6	181,421	746.6	7,270	7,807	9,068	9,124	8,117	9,314	14,001	17,545	23,782	22,857	29,884
	入院	877,869	2,405.1	819,503	2,245.2	760,987	2,079.2	70,644	46,800	65,070	68,125	60,766	64,722	64,198	68,041	66,294	58,076	67,078
治	総数	1,052	4.3	1,295	5.3	1,642	6.6	122	133	142	143	157	126	125	153	124	133	150
	外来	996	4.1	1,230	5.1	1,561	6.4	118	125	136	129	151	122	121	149	121	124	137
	入院	56	0.2	65	0.2	81	0.2	4	8	6	14	6	4	4	4	3	9	13
注	総数	104,216	335.4	143,653	449.7	135,544	425.0	11,963	9,744	11,438	11,341	11,656	11,499	11,303	11,665	10,593	11,119	12,054
	外来	36,277	149.3	40,315	166.6	39,550	162.8	3,140	3,221	3,504	3,311	3,582	3,295	3,168	3,239	3,289	3,157	3,094
	入院	67,939	186.1	103,338	283.1	95,994	262.3	8,823	6,523	7,934	8,030	8,074	8,204	8,135	8,426	7,304	8,012	8,950
射	総数	460,872	1,434.6	527,468	1,645.6	507,816	1,588.1	44,318	36,099	41,089	41,867	43,094	44,326	43,573	43,788	39,018	41,967	46,423
	外来	125,011	514.4	143,943	594.8	145,067	597.0	11,238	11,475	12,402	11,866	12,938	12,227	12,149	12,149	12,260	11,739	13,448
	入院	335,861	920.2	383,525	1,050.8	362,749	991.1	33,080	24,624	28,687	30,001	30,156	32,099	31,871	31,639	26,758	30,228	32,975
外	総数	4,863	20.0	4,895	20.2	5,399	22.2	438	414	462	432	439	432	472	556	329	482	471
	患者	280	1.2	219	0.9	241	1.0	18	23	20	22	22	15	19	17	20	19	18
	調製	23,183	95.4	24,408	100.9	24,289	100.0	1,874	1,936	2,113	1,933	2,198	1,973	1,956	2,036	2,010	1,991	2,305
調	総数	38,577	158.8	39,090	161.5	39,410	162.2	2,982	3,091	3,388	3,150	3,570	3,239	3,157	3,358	3,235	3,254	3,754
	患者	1,778	7.3	1,890	7.8	1,894	7.8	162	166	153	153	178	154	168	162	151	150	158
	調製	2,423	10.0	2,669	11.0	2,606	10.7	222	232	211	206	224	210	233	227	196	203	245
入	総数	7,315	20.0	7,302	20.0	7,520	20.5	651	524	598	647	593	641	626	771	499	607	754
	患者	11,040	30.2	10,266	28.1	9,517	26.0	827	613	761	768	739	811	786	991	616	788	1,000
	調製	7,432	20.4	5,142	14.1	4,649	12.7	353	304	452	422	335	394	353	392	443	381	489
麻	総数	20,384	55.8	16,714	45.8	15,654	42.8	1,729	1,385	1,340	1,239	1,313	1,294	1,238	1,312	954	1,298	1,325
	患者	1,322	3.6	2,090	5.7	2,039	5.6	193	189	169	102	154	181	199	152	191	168	192
	調製	1,322	3.6	2,090	5.7	2,039	5.6	193	189	169	102	154	181	199	152	191	168	192
T	総数	1,040	3.0	1,026	2.8	951	2.6	827	613	761	768	739	811	786	991	616	788	1,000
	患者	7,432	20.4	5,142	14.1	4,649	12.7	353	304	452	422	335	394	353	392	443	381	489
	調製	20,384	55.8	16,714	45.8	15,654	42.8	1,729	1,385	1,340	1,239	1,313	1,294	1,238	1,312	954	1,298	1,325
D	総数	365	1.0	318	0.9	287	0.8	26	19	32	20	31	25	18	31	35	9	25
	患者	23	0.1	51	0.2	44	0.1	8	6	3	4	3	2	4	5	2	2	3
	調製	365	1.0	318	0.9	287	0.8	26	19	32	20	31	25	18	31	35	9	25

*1 令和3年度からは、注射自動抽出システム変更に伴いオーダー追加や変更も計上

*2 外来患者指導関連は、調剤科窓口で薬剤師が実施した分のみを計上

*3 外来抗がん剤調製数は、薬剤師が調製した分のみを計上

*4 外来抗がん剤調製数は、薬剤師が調製した分のみを計上 (*3の外数)

*5 入院抗がん剤調製数(治療を含む)は、薬剤師が調製した分のみを計上

*6 TPN調製件数は、令和2年5月から実施した分のみを計上

*※「1日平均」の欄は、外来は診療日数、入院及び入院が含まれるものは年間日数で除いた数値とし、総数は外来の1日平均と入院の1日平均を合算した数値。

臨床薬剤業務

区分	令和2年度		令和3年度		令和4年度		状況												
	総数	1日平均	総数	1日平均	総数	1日平均	4月	5月	6月	7月	8月	9月	10月	11月	12月	1月	2月	3月	
薬	人数	7,884	32.4	7,293	30.1	7,319	30.2	608	461	663	584	620	584	635	687	470	699	668	
	算定件数	9,939	40.9	9,014	37.2	9,001	37.1	695	555	811	708	778	714	796	878	588	875	819	
退	管理指導件数	1,602	6.6	1,465	6.1	2,029	8.3	102	113	183	194	187	170	184	179	176	173	199	
	病棟薬剤業務実施加算件数*	23,595	64.6	22,624	62.0	20,589	56.4	1,812	1,385	1,816	1,707	1,773	1,666	1,761	1,858	1,398	1,819	1,764	
ブ	レポート報告件数*	23	0.1	51	0.2	44	0.1	8	6	3	4	3	2	4	5	2	2	2	
	病棟薬剤業務実施加算件数は、平成29年6月から実施した分のみを計上																		
*2 フレアポイント報告件数は、令和元年5月からの実施分を計上																			

第16表 輸血状況
1 血液使用量

(単位：単位)

区分	令和2年度		令和3年度		令和4年度		月別状況											
	総数	月平均	総数	月平均	総数	月平均	4月	5月	6月	7月	8月	9月	10月	11月	12月	1月	2月	3月
自己血液	14	1.2	10	0.8	10	0.8	2	0	0	0	0	4	0	0	0	2	2	0
全血液	0	0.0	0	0.0	0	0.0	-	-	-	-	-	-	-	-	-	-	-	-
赤血球液	4,558	379.8	4,340	361.7	4,254	354.5	406	270	350	334	402	388	392	346	288	270	424	384
他の赤血球製剤	0	0.0	0	0.0	0	0.0	0	0	0	0	0	0	0	0	0	0	0	0
凍結血漿	1,600	133.3	1,192	99.3	1,108	92.3	166	12	144	80	72	64	116	186	46	44	102	76
血小板	7,495	624.6	7,895	657.9	7,205	600.4	740	380	600	470	740	765	840	535	440	505	600	590

凍結血漿の1単位は120ML

2 検査件数

(単位：件)

区分	令和2年度		令和3年度		令和4年度		月別状況											
	総数	月平均	総数	月平均	総数	月平均	4月	5月	6月	7月	8月	9月	10月	11月	12月	1月	2月	3月
クロスマッチ	2,456	204.7	2,242	186.8	2,277	189.8	223	138	184	173	209	206	211	188	162	146	227	210
血液型	8,931	744.3	8,912	742.7	9,663	805.3	844	658	840	763	865	810	841	863	615	878	822	864
RH因子	8,931	744.3	8,912	742.7	9,663	805.3	844	658	840	763	865	810	841	863	615	878	822	864
間接クームス検査	4,628	385.7	4,446	370.5	5,089	424.1	448	361	444	400	492	443	439	412	334	448	417	451
抗体スクリーニング	8,928	744.0	8,909	742.4	9,662	805.2	844	657	841	762	865	810	841	863	615	878	822	864
直接クームス試験	49	4.1	24	2.0	35	2.9	5	2	4	2	2	10	4	0	3	2	1	0

第17表 患者給食数(配膳延食数)

区	分	令和2年度		令和3年度		令和4年度		月 別 状 況											
		総数	%	総数	%	総数	%	4月	5月	6月	7月	8月	9月	10月	11月	12月	1月	2月	3月
総	数	252,118	100.0	244,050	100.0	222,887	100.0	19,729	14,751	19,847	19,915	18,320	18,355	19,056	19,532	16,273	18,374	18,938	19,797
	常食	124,705	49.5	118,695	48.6	106,355	47.7	9,644	7,145	9,118	9,395	8,262	8,355	9,149	9,331	7,462	9,035	9,450	10,009
	全粥	15,289	6.1	11,198	4.6	11,130	5.0	967	661	1,006	1,100	605	721	827	1,037	1,196	1,091	1,170	749
	軟食	15,124	6.0	14,488	5.9	11,960	5.4	1,259	961	1,330	942	1,109	829	911	1,097	838	843	896	945
	7分粥	1,915	0.8	942	0.4	789	0.4	208	156	80	77	32	107	27	23	22	13	19	25
	5分粥	16,755	6.6	17,677	7.2	15,790	7.1	1,295	811	1,418	1,388	1,440	1,375	1,226	1,214	1,214	1,249	1,524	1,636
	3分粥	3,986	1.6	3,764	1.5	3,682	1.7	306	198	344	454	290	302	223	222	334	353	333	323
	流動食	3,963	1.6	4,044	1.7	4,909	2.2	561	337	487	381	377	510	308	370	363	363	385	467
	加算食	23,164	9.2	18,778	7.7	16,861	7.6	1,465	1,060	1,532	1,462	1,369	1,352	1,501	1,544	1,320	1,491	1,495	1,270
	非加算食	47,217	18.7	54,464	22.3	51,411	23.1	4,024	3,422	4,532	4,716	4,836	4,804	4,884	4,694	3,524	3,936	3,666	4,373

第3部 研究所業務関係

第1表 解剖件数

区分	令和2年度	令和3年度	令和4年度	月別状況												
				4月	5月	6月	7月	8月	9月	10月	11月	12月	1月	2月	3月	
死亡患者数	285	251	231	26	24	10	12	23	21	19	19	23	21	19	14	19
解剖数	1	2	0	0	0	0	0	0	0	0	0	0	0	0	0	0
解剖率	0.4	0.8	0.0	0.0	0.0	0.0	0.0	0.0	0.0	0.0	0.0	0.0	0.0	0.0	0.0	0.0

第2表 放射性同位元素 (RI) 使用状況 (単位MBq)

区分	令和2年度	令和3年度	令和4年度	月別状況												
				4月	5月	6月	7月	8月	9月	10月	11月	12月	1月	2月	3月	
総数	0.00	0.00	0.00	0.00	0.00	0.00	0.00	0.00	0.00	0.00	0.00	0.00	0.00	0.00	0.00	0.00
3H (水素)	0.00	0.00	0.00	0.00	0.00	0.00	0.00	0.00	0.00	0.00	0.00	0.00	0.00	0.00	0.00	0.00
14C (炭素)	0.00	0.00	0.00	0.00	0.00	0.00	0.00	0.00	0.00	0.00	0.00	0.00	0.00	0.00	0.00	0.00
32P (リン)	0.00	0.00	0.00	0.00	0.00	0.00	0.00	0.00	0.00	0.00	0.00	0.00	0.00	0.00	0.00	0.00
33P (リン)	0.00	0.00	0.00	0.00	0.00	0.00	0.00	0.00	0.00	0.00	0.00	0.00	0.00	0.00	0.00	0.00
35S (硫黄)	0.00	0.00	0.00	0.00	0.00	0.00	0.00	0.00	0.00	0.00	0.00	0.00	0.00	0.00	0.00	0.00
51Cr (クロム)	0.00	0.00	0.00	0.00	0.00	0.00	0.00	0.00	0.00	0.00	0.00	0.00	0.00	0.00	0.00	0.00
125I (ヨウ素)	0.00	0.00	0.00	0.00	0.00	0.00	0.00	0.00	0.00	0.00	0.00	0.00	0.00	0.00	0.00	0.00
90Y (イットリウム)	0.00	0.00	0.00	0.00	0.00	0.00	0.00	0.00	0.00	0.00	0.00	0.00	0.00	0.00	0.00	0.00
111In (インジウム)	0.00	0.00	0.00	0.00	0.00	0.00	0.00	0.00	0.00	0.00	0.00	0.00	0.00	0.00	0.00	0.00

第3表 研究所の主な共同利用機器の使用件数

機器名	令和2年度				令和3年度				令和4年度				月別状況											
	4月	5月	6月	7月	4月	5月	6月	7月	4月	5月	6月	7月	4月	5月	6月	7月	8月	9月	10月	11月	12月	1月	2月	3月
マイクログレーザー顕微鏡	40	56	83	60	684	642	527	642	684	642	527	642	40	56	83	60	51	56	65	70	55	44	53	51
焦点解析装置 FACS Calibur	12	7	9	7	131	240	318	240	131	240	318	240	12	7	9	7	12	12	13	7	5	20	19	14
細胞解析装置 FACS Calibur	4	5	12	5	138	32	73	32	138	32	73	32	4	5	12	5	4	7	8	4	4	6	52	27
リアルタイムPCR	13	25	29	18	227	238	188	238	227	238	188	238	13	25	29	18	25	25	24	25	18	9	6	10
超速离心机 (卓上型を含む)	45	26	35	16	288	315	207	315	288	315	207	315	45	26	35	16	29	22	26	21	17	30	12	9
X線フルム自動現像機	50	14	83	25	661	170	136	170	661	170	136	170	50	14	83	25	77	40	63	74	51	41	74	69
実験用X線照射装置	14	13	22	24	271	232	239	232	271	232	239	232	14	13	22	24	37	27	36	41	28	11	8	10
分光光度計	64	59	76	53	670	729	693	729	670	729	693	729	64	59	76	53	61	51	58	45	49	35	54	65
分離培養器	23	16	35	30	446	336	489	336	446	336	489	336	23	16	35	30	50	25	59	40	37	39	51	41
大判プリンター	1	0	4	1	58	51	48	51	58	51	48	51	1	0	4	1	3	9	5	19	4	1	9	2
in vivoイメージング装置	0	2	8	17	212	134	142	134	212	134	142	134	0	2	8	17	24	21	24	29	17	17	31	22
高速自動セルソーター	9	12	6	6	101	136	121	136	101	136	121	136	9	12	6	6	14	9	9	9	7	7	7	6
凍結切片作成装置	5	11	4	0	44	15	40	15	44	15	40	15	5	11	4	0	1	0	2	11	4	1	4	1
高性能フローサイトメーター	98	94	144	119	1,436	998	511	998	1,436	998	511	998	98	94	144	119	136	133	141	130	151	127	87	76
小動物用CT	8	0	1	9	73	133	28	133	73	133	28	133	8	0	1	9	13	11	11	8	9	1	2	0
isolation顕微鏡	8	6	9	6	89	52	66	52	89	52	66	52	8	6	9	6	9	7	7	7	9	6	7	8
オートインフュージョン顕微鏡	38	25	26	30	317	345	404	345	317	345	404	345	38	25	26	30	14	8	7	34	33	32	38	32
生細胞解析システム (R元.9から)	3	1	1	2	50	73	136	73	50	73	136	73	3	1	1	2	4	3	3	4	5	10	6	8

第4表 実験動物管理状況（月別動物飼育数）

種別	4月	5月	6月	7月	8月	9月	10月	11月	12月	1月	2月	3月
総数	1,174	1,098	1,072	1,034	1,110	1,181	1,155	1,237	1,317	1,187	1,237	973
マウス	1,170	1,098	1,068	1,032	1,109	1,181	1,155	1,237	1,317	1,187	1,237	973
ラット	4	0	4	2	1	0	0	0	0	0	0	0
スズミ	0	0	0	0	0	0	0	0	0	0	0	0
ウサギ	0	0	0	0	0	0	0	0	0	0	0	0

（各月第1週における動物数）

第5表 実験動物管理状況（系統保存動物）

マウス：C57BL/6J, Apcd716, K-ras, p53flox, beta Ctn, Myd88flox, BALB/c-nu/nu, cis-Apc/Smad4, B6, Ctnnb/vCre/EGFP, Ctnnb/vCre/Kras/TP53/Smad4/EGFP, Ctnnb/Lgr5/Kras/TP53/Smad4, Ctnnb/vCre/Kras/TP53/Smad4/TAESE/TPSB, Ptgfr-CRE, C57BL/6N, Fucci2, HIF, ApcMin, Rosa26LacZ, R26R-Luc, R26R-EGFP, Smad4flox, FVB, Atg5/Ctnnb/vCre/Kras/TP53/Smad4/EGFP, Atg7/Ctnnb/vCre/Kras/TP53/Smad4/EGFP, Alb-Cre, CD38/CD157（がん病態生理学分野）

BALB/c-nu/nu, ICR（分子腫瘍学分野）

BALB/c-Slc-nu, ICR（腫瘍制御分野）

ICR, Tgfr2flf, krasTgfr2flf, Ptf1acreTgfr2flf, krasPtf1acreTgfr2flf（腫瘍免疫制御 TR 分野）

BALB-c-ji, BALB/c-nu, C57BL/6（wt, Krasmut, Trp53fl, Pdx1-CreER, ncRNA), NOD/SCID, NOD-Rag2Jak3（分子診断 TR 分野）

ddy, C57BL/6NCrSlc, BALB/cSlc-nu/nu（がん標的治療 TR 分野）

第4部 がん患者登録・追跡調査関係

主要部位別・性別 がん患者相対生存率

診断年		5年生存率										
		1965~69	1970~74	1975~79	1980~84	1985~89	1990~94	1995~99	2000~04	2005~09	2010~14	2015~16
症例数		7,624	7,726	6,788	6,839	6,944	6,819	8,017	10,853	13,889	15,253	3,107
全部位	男女	29.5	32.6	34.8	39.8	47.3	52.1	47.5	44.1	54.0	61.6	63.5
	計	49.3	54.5	60.6	65.1	68.9	73.2	69.0	64.2	72.0	76.3	73.2
症例数		40.1	44.9	49.4	54.3	59.9	64.0	58.5	54.0	62.8	69.0	68.4
症例数		288	290	224	207	285	340	535	780	881	1,050	232
口腔・咽頭	男女	38.3	48.0	44.5	42.5	60.4	52.7	55.3	47.9	53.8	65.4	68.5
	計	49.1	54.4	58.8	56.0	70.8	76.8	59.1	53.3	63.7	76.9	64.8
症例数		41.8	50.6	49.4	46.5	64.1	59.4	56.4	49.5	56.7	68.5	67.3
症例数		212	234	203	212	177	234	290	574	825	966	169
食道	男女	6.4	8.6	14.0	18.4	20.0	30.7	27.0	33.0	44.2	54.4	60.8
	計	12.6	16.9	15.2	21.2	22.9	47.7	50.0	30.0	49.2	62.3	80.6
症例数		7.7	10.2	14.2	19.0	20.3	32.9	30.0	32.6	44.9	55.8	64.5
症例数		2,516	2,040	1,735	1,558	1,423	1,212	1,260	1,369	1,735	1,620	323
胃	男女	29.7	33.7	38.2	51.0	64.1	67.5	59.4	56.3	61.5	64.8	61.7
	計	23.7	27.6	35.9	44.9	59.6	70.0	60.4	54.3	63.0	61.0	50.4
症例数		27.7	31.6	37.3	48.7	62.5	68.3	59.7	55.7	61.9	63.6	58.3
症例数		125	176	218	300	368	490	574	730	867	907	186
結腸	男女	44.4	43.5	51.3	56.1	62.5	71.1	63.1	53.1	63.2	67.5	67.0
	計	38.7	45.9	53.6	57.7	62.5	67.6	62.2	50.3	62.8	67.2	63.1
症例数		42.2	44.6	52.3	56.8	62.5	69.5	62.7	51.8	63.0	67.4	65.1
症例数		305	325	365	365	336	362	377	513	839	801	182
直腸	男女	41.3	43.0	45.2	50.2	55.5	68.8	58.3	55.4	67.9	78.3	73.8
	計	42.1	47.0	50.0	60.5	59.3	65.8	69.1	58.4	72.6	76.3	71.5
症例数		41.6	44.9	46.9	54.3	56.9	67.7	62.6	56.5	69.8	77.5	72.7
症例数		105	131	95	133	174	220	311	309	363	373	65
肝臓	男女	10.1	16.6	7.3	4.0	12.0	25.1	21.3	16.1	25.7	33.8	25.1
	計	21.5	24.4	13.3	0.0	12.2	28.3	30.6	10.4	29.6	29.0	15.1
症例数		12.8	18.1	8.7	3.3	12.0	25.9	23.5	14.9	26.6	32.4	22.9
症例数		45	74	41	76	76	68	25	60	171	179	47
胆嚢・胆管	男女	5.4	11.4	7.2	21.9	16.5	23.6	33.3	7.4	32.2	36.9	45.6
	計	22.5	11.5	4.1	11.8	7.0	12.9	6.3	21.2	19.5	15.7	25.3
症例数		14.6	11.4	5.2	15.9	10.8	18.5	16.0	15.0	26.0	27.7	36.6
症例数		59	90	97	93	92	105	157	313	607	790	170
膵臓	男女	0.0	4.0	5.4	7.6	2.7	10.0	8.6	5.4	8.8	14.9	18.1
	計	4.5	0.0	4.8	9.7	3.1	5.6	7.7	7.3	11.6	17.5	21.9
症例数		1.7	2.5	5.1	8.1	2.9	8.3	8.3	6.1	9.9	16.1	19.8
症例数		198	210	117	92	87	91	116	141	120	158	38
喉頭	男女	63.6	71.4	78.9	65.1	83.6	93.8	67.0	65.4	64.3	78.5	91.6
	計	64.9	88.1	28.1	20.8	91.3	100.0	50.0	72.7	60.0	78.2	61.4
症例数		63.8	72.6	75.4	62.7	84.0	94.2	66.4	66.0	64.1	78.4	83.9
症例数		549	654	628	723	765	792	1,164	1,548	1,774	2,042	480
肺	男女	10.6	18.2	13.4	19.9	24.5	28.7	27.4	24.9	37.8	47.5	70.6
	計	15.1	16.0	21.2	18.3	33.7	35.1	40.7	44.3	55.2	60.6	90.9
症例数		11.8	17.7	15.6	19.5	26.9	30.4	31.2	31.1	43.7	52.4	55.0
症例数		924	1,107	1,089	1,538	1,644	1,392	1,616	1,659	2,102	2,531	495
乳房	男女	94.6	90.1	100.0	72.8	96.6	99.8	50.0	100.0	75.0	100.0	90.8
	計	67.0	70.4	77.3	79.6	80.3	82.1	81.0	79.9	90.5	93.4	85.3
症例数		67.1	70.5	77.4	79.6	80.3	82.2	81.0	80.0	90.4	93.5	100.0
症例数		1,342	1,393	1,103	791	716	789	615	768	1,039	1,110	170
子宮	男女	-	-	-	-	-	-	-	-	-	-	-
	計	62.8	68.0	77.3	79.4	79.6	83.4	79.8	76.8	84.3	88.4	95.9
症例数		62.8	68.0	77.3	79.4	79.6	83.4	79.8	76.8	84.3	88.4	85.3
症例数		88	120	111	96	107	139	145	224	289	277	48
甲状腺	男女	92.3	71.1	62.3	80.9	63.3	92.4	83.3	77.5	74.7	89.3	95.9
	計	84.2	87.0	80.4	96.4	84.2	92.3	93.6	91.8	87.8	93.6	74.1
症例数		86.3	83.3	75.6	93.0	79.0	92.3	91.0	89.3	84.0	92.3	95.8
症例数		32	43	65	150	212	187	289	458	427	417	88
リンパ腫	男女	16.7	52.6	51.1	56.2	55.9	63.4	66.1	61.5	72.3	84.4	81.4
	計	25.4	53.8	47.6	46.0	55.9	76.8	78.3	78.5	79.7	87.8	42.1
症例数		19.9	53.0	49.8	52.5	57.3	69.0	70.9	69.4	75.6	86.1	66.8
症例数		78	74	54	68	40	33	61	52	151	60	5
白血病	男女	2.2	4.9	13.5	21.4	19.1	36.9	37.1	34.6	30.2	61.6	51.8
	計	0.0	6.2	21.4	13.6	12.7	32.2	46.2	42.3	45.0	61.3	54.1
症例数		1.4	5.5	17.0	18.0	16.4	35.0	41.0	38.5	36.2	61.4	35.7

		10 年生存率									
診断年		1965～69	1970～74	1975～79	1980～84	1985～89	1990～94	1995～99	2000～04	2005～09	2010～11
症例数		7,624	7,726	6,788	6,839	6,944	6,819	8,017	10,853	13,908	6,080
全部位	男女	25.8	28.7	31.2	36.4	43.7	46.5	36.3	47.6	57.5	56.1
	計	44.3	49.7	56.4	58.8	63.1	69.0	60.4	64.8	71.7	72.2
症例数		35.7	40.5	45.5	49.2	55.0	59.2	48.8	56.8	64.5	64.1
症例数		288	290	224	207	285	340	535	780	879	387
口腔・咽頭	男女	28.0	39.8	39.4	40.1	51.5	47.3	40.4	48.0	50.9	49.4
	計	42.2	51.3	55.2	40.6	62.6	63.3	45.7	53.1	62.0	69.7
症例数		32.7	44.5	44.9	40.1	55.4	51.7	42.1	49.6	54.2	55.0
症例数		212	234	203	212	177	234	290	574	825	362
食道	男女	3.3	8.2	7.2	11.1	12.5	22.5	17.9	30.4	40.6	39.9
	計	6.3	12.9	12.2	11.4	24.5	43.7	39.5	29.8	47.5	59.1
症例数		3.9	9.1	7.9	11.1	14.1	25.4	20.7	30.3	41.6	43.5
症例数		2,516	2,040	1,735	1,558	1,423	1,212	1,260	1,369	1,705	673
胃	男女	27.3	30.2	36.5	48.9	63.4	64.9	48.4	63.5	67.0	63.1
	計	20.6	25.1	33.0	42.7	56.4	67.4	54.8	55.2	65.2	58.3
症例数		25.0	28.4	35.2	46.6	60.8	65.8	50.4	60.6	66.5	61.6
症例数		125	176	218	300	368	490	574	730	871	366
結腸	男女	41.9	39.1	46.1	57.3	62.9	73.3	52.1	61.4	73.8	63.8
	計	38.9	42.4	53.2	56.9	61.4	67.3	54.2	52.5	66.6	69.6
症例数		40.7	40.5	49.1	57.1	62.3	70.6	53.0	56.8	70.1	66.5
症例数		305	325	365	365	336	362	377	513	820	315
直腸	男女	37.2	39.1	38.6	45.2	54.7	63.5	52.0	60.0	75.7	70.0
	計	37.1	40.6	43.6	53.0	52.1	63.0	58.8	58.5	73.5	77.5
症例数		37.2	39.8	40.4	48.3	53.6	63.5	54.6	59.4	74.7	73.2
症例数		105	131	95	133	174	220	311	309	363	175
肝臓	男女	7.2	13.9	6.1	3.2	3.6	9.8	7.9	10.4	19.5	9.9
	計	24.1	26.7	9.2	0.0	4.5	15.4	12.5	8.4	20.8	11.9
症例数		11.4	16.5	6.9	2.6	3.7	11.2	9.0	9.9	19.8	10.8
症例数		45	74	41	76	76	68	25	60	172	82
胆嚢・胆管	男女	6.5	11.9	0.0	22.9	5.2	18.4	33.3	17.3	27.9	28.3
	計	20.6	12.6	4.4	9.9	7.2	6.6	6.3	21.1	22.9	17.2
症例数		14.0	12.2	2.8	15.1	7.1	12.8	16.0	19.3	25.5	23.5
症例数		59	90	97	93	92	105	157	313	609	276
膵臓	男女	0.0	0.0	4.3	6.6	0.0	7.8	4.8	4.2	8.4	12.5
	計	4.6	0.0	10.6	11.7	0.0	5.9	7.7	6.1	9.4	10.2
症例数		1.8	0.0	5.5	7.8	0.0	7.1	5.7	4.9	8.8	11.5
症例数		198	210	117	92	87	91	116	141	120	52
喉頭	男女	56.0	69.0	80.8	60.4	78.0	84.9	50.0	73.3	62.7	87.0
	計	54.6	82.9	15.6	21.7	64.2	100.0	50.0	52.1	44.2	70.2
症例数		55.8	69.9	76.5	58.3	77.5	86.0	50.0	71.5	61.7	85.1
症例数		549	654	628	723	765	792	1,164	1,548	1,777	828
肺	男女	8.9	14.5	8.1	16.5	19.3	21.4	19.1	25.5	36.8	31.7
	計	12.9	12.1	16.8	14.2	27.3	28.1	30.4	41.1	51.7	46.8
症例数		9.9	13.9	10.5	15.9	21.4	23.2	22.3	31.1	42.0	37.4
症例数		924	1,107	1,089	1,538	1,644	1,392	1,616	1,659	2,101	957
乳房	男女	87.4	100.0	74.4	57.6	95.2	99.8	0.0	100.0	79.6	100.0
	計	59.4	62.8	69.4	70.4	72.2	75.5	70.4	80.3	90.4	90.2
症例数		59.4	63.0	69.4	70.4	72.3	75.6	70.3	80.4	90.4	90.3
症例数		1,342	1,393	1,103	791	716	789	615	768	1,039	453
子宮	男女	-	-	-	-	-	-	-	-	-	-
	計	58.4	63.7	75.4	75.6	74.8	83.2	73.2	78.0	83.7	89.5
症例数		58.4	63.7	75.4	75.6	74.8	83.2	73.2	78.0	83.7	89.5
症例数		88	120	111	96	107	139	145	224	288	112
甲状腺	男女	73.9	54.1	47.5	54.1	51.0	79.4	71.4	72.4	81.3	75.0
	計	75.7	82.8	70.3	87.3	82.8	91.1	87.3	92.1	92.2	85.8
症例数		75.3	76.1	64.3	80.3	75.1	89.2	83.4	88.8	89.1	82.5
症例数		32	43	65	150	212	187	289	458	489	186
リンパ腫	男女	19.2	51.0	46.3	48.3	45.9	51.3	54.6	65.8	77.8	79.7
	計	25.8	52.3	44.3	35.5	52.3	67.5	70.4	82.2	82.7	74.5
症例数		21.5	51.5	45.6	43.7	48.4	58.0	60.9	73.8	80.0	77.2
症例数		78	74	54	68	40	33	61	52	81	28
白血病	男女	0.0	5.0	10.1	11.0	23.4	33.0	25.7	25.6	36.5	60.2
	計	0.0	3.2	17.5	14.1	12.7	35.2	30.8	40.7	40.0	54.1
症例数		0.0	4.2	13.4	12.3	19.4	33.9	27.9	33.5	38.0	58.7

主要部位別 5年生存率（統計）

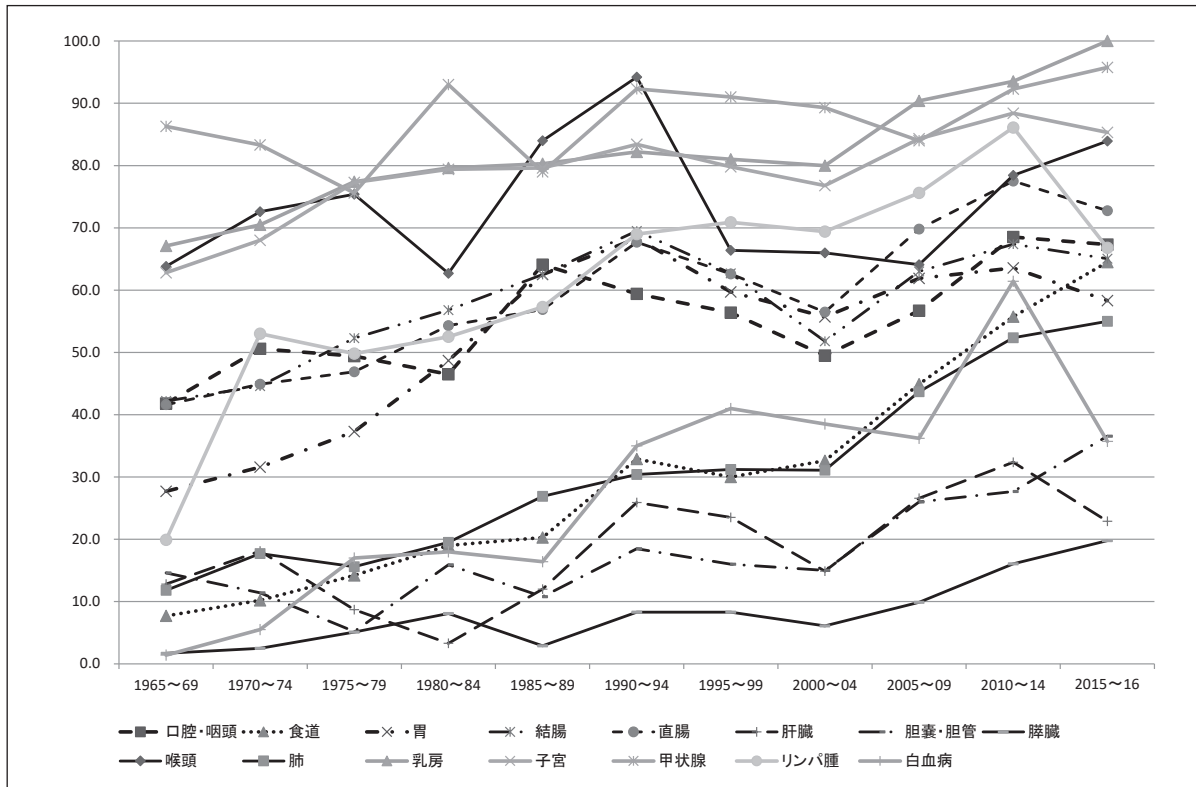

主要部位別 10年生存率（統計）

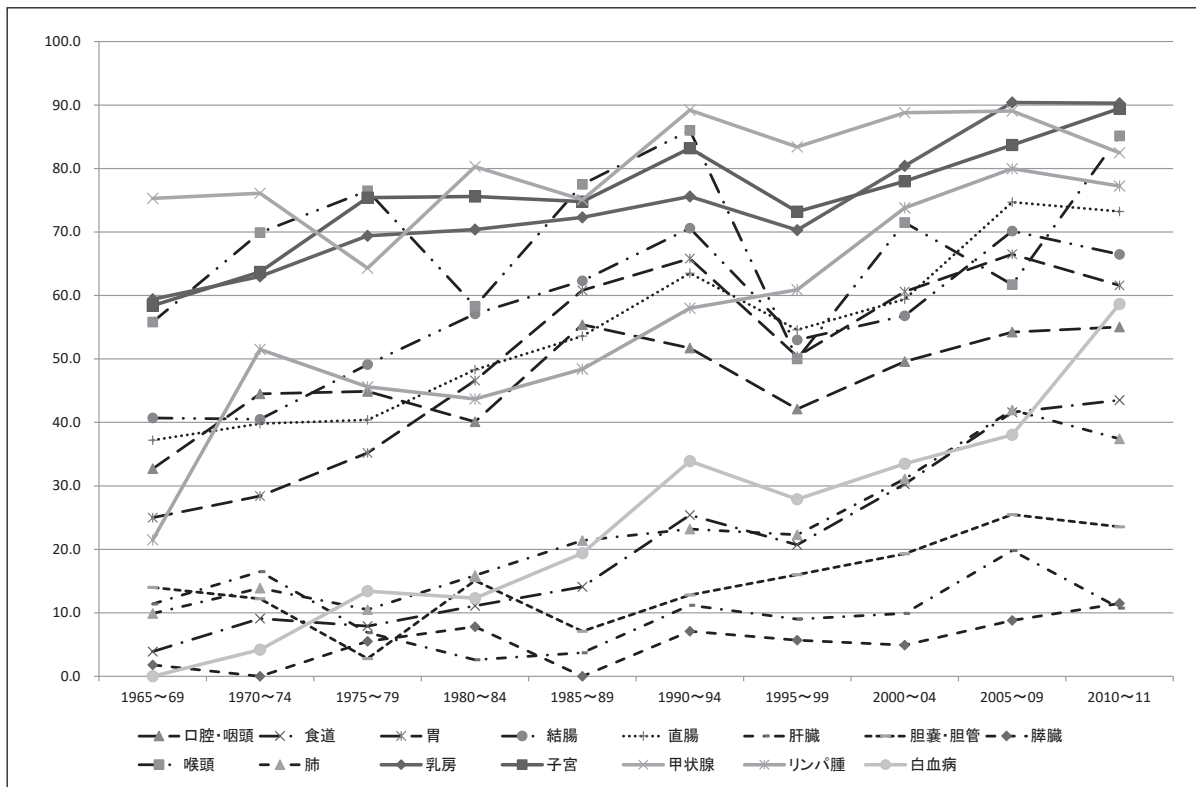

主要部位別 5年生存率（男計）

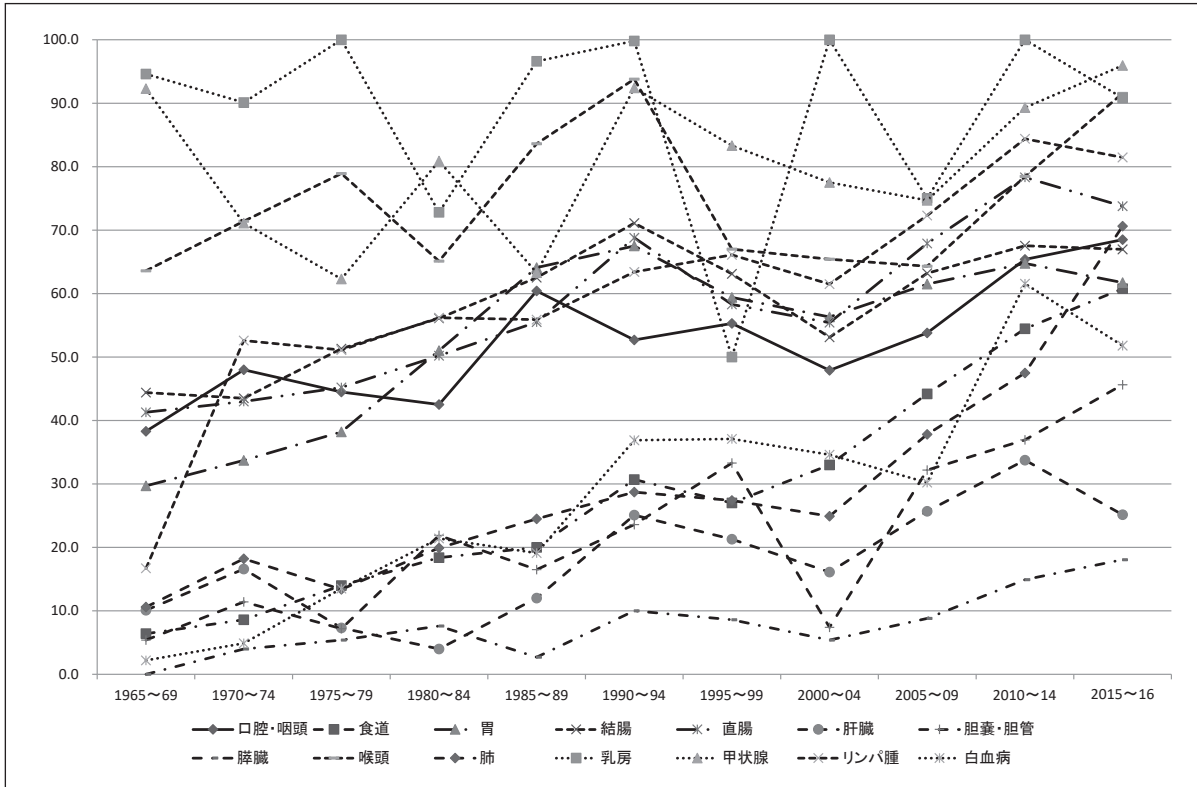

主要部位別 5年生存率（女計）

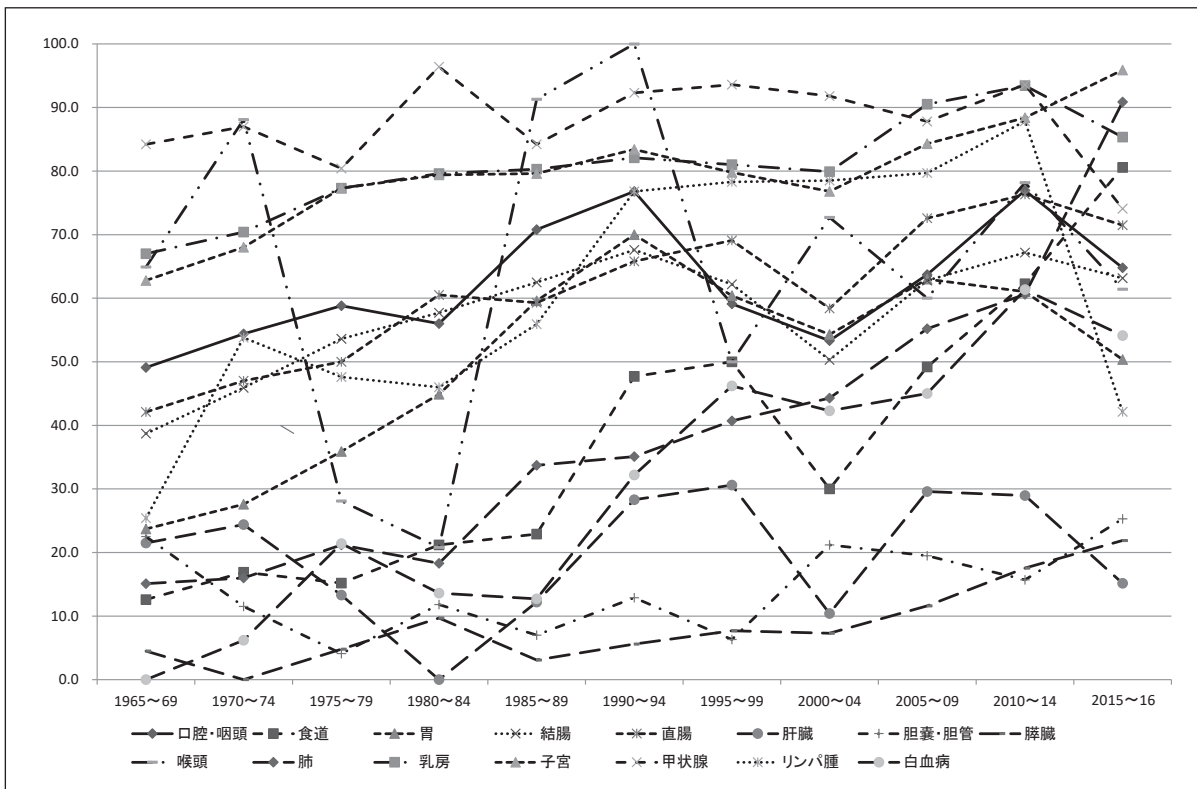

主要部位別 10年生存率（男計）

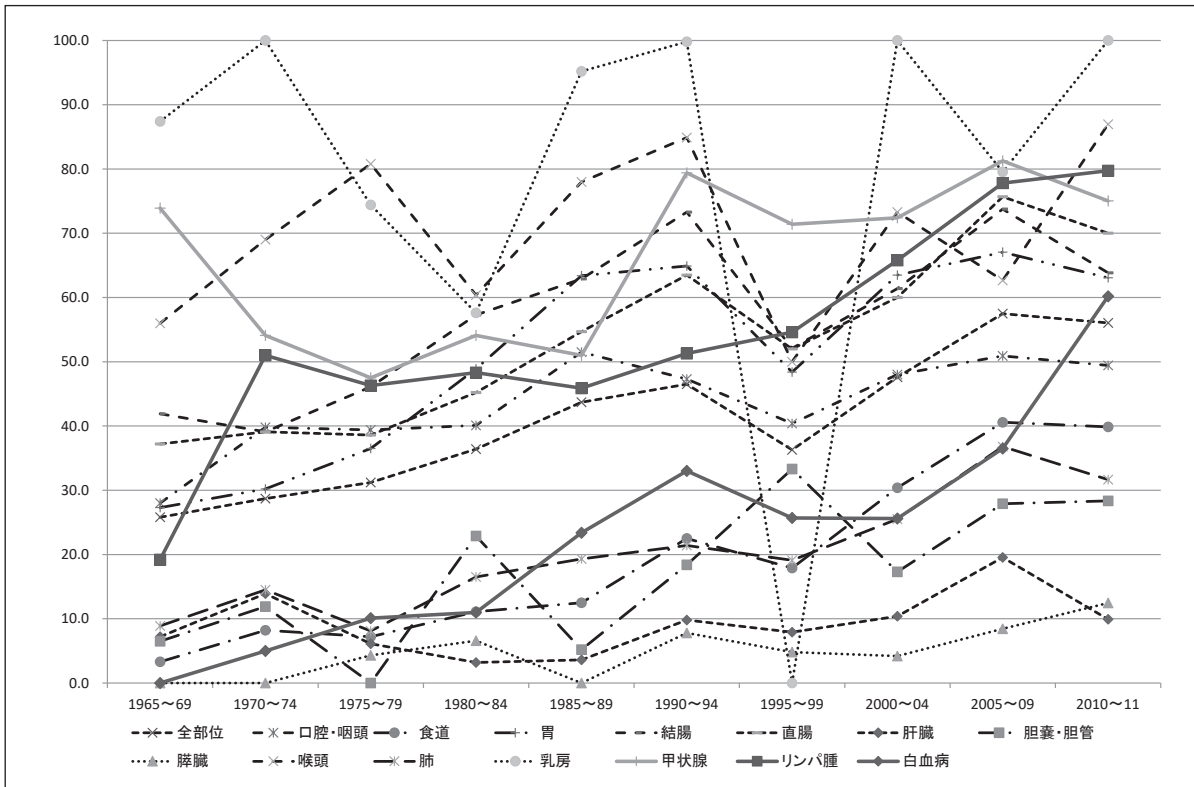

主要部位別 10年生存率（女計）

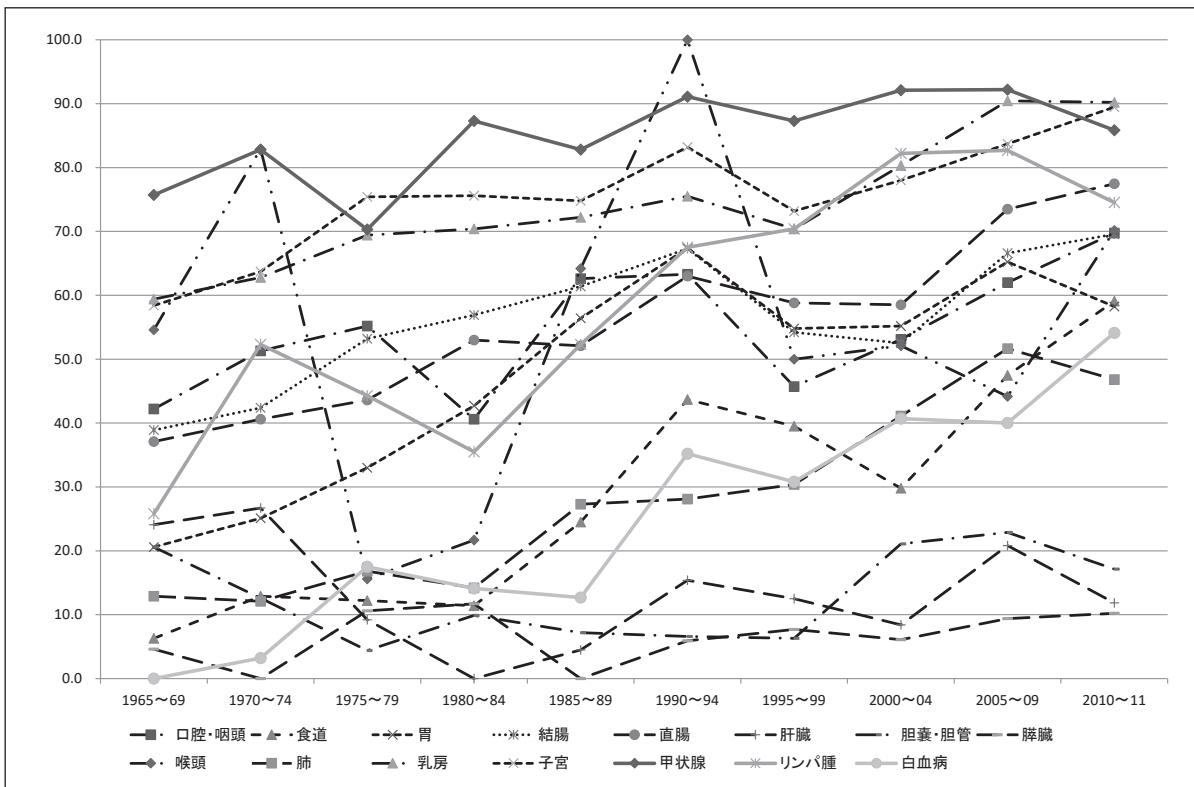

(参考) 令和4年度決算及び令和3年度類似病院比較

稼 況	項 目	令和4年度		令和3年度						
		愛知県 がんセンター	順位	埼玉県 がんセンター	静岡県 がんセンター	兵庫県 がんセンター	宮城県 がんセンター (独立行政法人)	神奈川県 がんセンター (独立行政法人)	大阪府 国際がん センター (独立行政法人)	
※	病床平均日外来患者数	59.9 (92.6)%	4	64.5	86.1	58.9	63.6	74.7	83.6	
※	病床平均日外来患者比率	10.9 (97.4)%	5	12.9	11.5	11.5	13.7	10.5	8.8	
※	入院患者1人1日当たり診療収入	589 (99.0)%	6	852	1,398	669	337	1,062	1,262	
※	外来患者1人1日当たり診療収入	130.9 (107.4)%	-	174.1	175.1	188.4	91.9	227.2	200.3	
※	入院患者1人1日当たり診療収入	76.174 (105.0)%	6	74,269	75,473	75,634	60,916	85,097	91,226	
※	外来患者1人1日当たり診療収入	63,488 (103.0)%	1	39,258	49,704	57,138	47,709	44,372	36,237	
※	医師1人1日当たり診療収入	200,538 (70.5)%	7	327,762	413,110	342,693	344,572	395,070	481,642	
※	看護職員1人1日当たり診療収入	99,226 (93.5)%	5	87,811	112,162	117,079	83,601	123,566	117,673	
※	検査技師年間1人当たり検査収入	39,839 (108.2)%	4	34,116	37,927	24,810	26,465	69,473	43,245	
※	放射線技師年間1人当たり放射線検査収入	44,554 (90.5)%	4	65,974	51,332	30,628	25,527	69,636	25,417	
※	1病床当たり他会計繰入金額	6,792 (90.0)%	2	7,249	10,848	2,562	6,191	5,469	4,082	
※	他会計繰入金対総収益	14.7 (94.5)%	4	15.9	16.6	5.8	18.8	8.8	6.9	
※	他会計繰入金対経常収益	14.7 (94.5)%	4	15.9	16.6	5.8	18.8	8.8	6.9	
※	経営状況									
※	経常収益比率	110.3 (105.9)%	1	99.2	99.7	97.3	103.6	102.1	98.9	
※	医業収益比率	87.4 (93.1)%	5	104.4	88.4	93.5	103.8	102.4	103.6	
※	修業費対医業収益	82.9 (93.6)%	4	88.2	88.0	93.5	84.5	93.8	96.5	
※	職員給与対医業収益	45.1 (106.6)%	2	39.5	44.0	42.2	40.4	32.2	34.0	
※	減価償却費対医業収益	6.3 (92.2)%	4	8.2	6.3	5.2	6.2	7.4	9.9	
※	病床100床当たり実質損益	△412,870 (73.5)%	5	△760,921	△1,123,042	△328,626	△504,768	△427,166	△478,580	
※	病床100床当たり純利益(△)純損失	△1,092,024 (-567.1)%	1	△36,068	△38,255	△72,443	114,326	119,731	△70,346	
※	病床100床当たり概算キャッシュフロー発生額	51,528 (10.4)%	3	335,880	323,057	156,892	316,860	575,967	508,088	
※	支払利息対医業収益	0.2 (95.2)%	5	0.9	1.5	0.1	0.5	1.0	0.2	
※	病床100床当たり医師数	47.6 -	3	27.4	37.7	31.0	19.3	27.0	41.0	
※	病床100床当たり看護部門職員数	96.2 -	6	100.6	131.2	99.5	79.6	105.3	116.4	
※	病床100床当たり事務部門職員数	27.6 -	2	8.3	33.2	20.8	8.1	7.5	10.8	
※	病床100床当たり放射線部門職員数	6.0 -	6	5.4	9.1	9.0	6.0	10.8	10.2	
※	病床100床当たり臨床検査部門職員数	7.0 -	5	7.8	11.1	11.5	6.8	7.5	9.2	
※	病床100床当たり全職員数	214.8 -	4	158.8	254.1	193.8	133.9	172.0	213.2	
※	職員平均年齢	41 (100.5)%	5	46	42	44	43	38	39	
※	医師1人当たり平均給与月額	1,035,190 -	3	1,573,456	1,462,701	1,116,900	1,368,654	1,106,229	1,333,270	
※	看護師1人当たり平均給与月額	542,526 -	5	548,433	472,080	499,367	515,787	512,985	477,565	
※	その他医療技術員1人当たり給与月額	570,624 -	2	547,916	408,196	473,249	499,337	664,133	498,357	
※	事務職員1人当たり平均給与月額	375,159 -	5	466,276	336,783	308,080	455,293	1,052,260	509,005	
※	施設備	22,613 (94.1)%	4	10,102	40,144	13,913	15,549	49,405	38,338	

注：類似病院の計数は、「令和3年度地方公営企業決算の状況」報告値を愛知県が独自に集計・分析したものの。
注：左枠外に※印のある項目は、順位が小さい順となっている。

愛知県がんセンター年報 第58号

愛知県がんセンター



名古屋市千種区鹿子殿1番1号
電話(052)762-6111番(〒464-8681)

Home Page: <https://cancer-c.pref.aichi.jp>

