

統 計 編

第 1 部 事業会計関係

第 2 部 病院業務関係

第 3 部 研究所業務関係

第 4 部 がん患者登録・追跡調査関係

第1部 事業会計関係

第1表 比較損益計算書

科 目	令和3年度 (A)	令和2年度 (B)	増減(△) (A) - (B)	収益費用構成対比		前年度比 (A/B×100)	部 門 別 内 訳		研 究 所		
				令和3年度 %	令和2年度 %		運 用 部	病 院		金 額	構 成 対 比
病院事業収益	24,066,253,675	23,570,460,886	495,792,789	100.1	100.0	102.1	136,732,275	22,465,021,867	1,464,499,533		
入院収益	20,598,023,503	20,097,696,423	500,327,080	85.7	85.3	102.5	18,437,000	19,545,413,503	1,034,173,000		
外来収益	8,575,384,845	8,748,638,171	△ 173,253,326	35.6	37.1	98.0	0	8,575,384,845	0		
一般会計負担金	8,875,168,208	9,430,326,396	△ 555,158,188	37.0	40.1	94.1	0	8,875,168,208	0		
その他医業収益	1,053,715,000	1,001,281,000	52,434,000	4.4	4.2	105.2	18,437,000	1,105,000	1,034,173,000		
受取利息配当金	2,093,755,450	917,450,856	1,176,304,594	8.7	3.9	228.2	0	2,093,755,450	0		
一般会計負担金	3,468,230,172	3,472,764,463	△ 4,534,291	14.4	14.7	99.9	118,295,275	2,919,608,364	430,326,533		
一般会計補助金	0	0	0	0.0	0.0	-	0	0	0		
国庫補助金	1,715,060,000	1,698,805,000	16,255,000	7.1	7.2	101.0	45,451,000	1,667,417,000	2,192,000		
資本費繰入収益	210,687,000	92,013,020	118,673,980	0.9	0.4	229.0	0	210,687,000	0		
長期前受金戻入	34,475,000	61,824,000	△ 27,349,000	0.1	0.3	55.8	0	34,475,000	0		
その他医業外収益	844,692,000	797,730,000	46,962,000	3.5	3.4	105.9	0	844,692,000	0		
特別収益	134,274,918	105,139,849	29,135,069	0.6	0.4	127.7	0	58,550,897	75,724,021		
過年度損益修正	529,041,254	717,252,594	△ 188,211,340	2.2	3.0	73.8	72,844,275	103,786,467	352,410,512		
病院事業費用	23,051,059,106	23,069,283,121	△ 18,224,015	0.0	0.0	-	0	0	0		
給与	21,909,925,872	21,892,837,710	17,088,162	0.0	0.0	-	0	0	0		
給料	9,036,220,298	8,771,115,147	265,105,151	95.9	97.8	99.9	529,557,842	21,124,009,169	1,397,492,095		
手当	3,193,492,600	3,165,644,787	27,847,813	91.2	92.8	100.1	487,231,547	20,098,175,438	1,324,518,887		
賞与引当金繰入額	2,954,064,969	2,960,464,472	△ 6,399,503	37.7	37.3	103.0	400,049,823	8,076,190,076	559,980,399		
賃金	449,505,160	442,297,306	7,207,854	13.3	13.4	100.9	139,069,279	2,854,120,796	200,302,525		
報酬	0	0	0	12.3	12.6	99.8	103,349,755	2,676,076,070	174,639,144		
法定福利費	858,259,021	602,147,827	256,111,194	1.9	1.9	101.6	17,555,791	404,749,602	27,199,767		
法定福利費引当金繰入額	1,181,964,500	1,187,263,537	△ 5,299,037	0.0	0.0	-	0	0	0		
退職給付費	93,127,000	88,570,000	4,557,000	3.6	2.6	142.5	67,015,880	729,430,084	61,813,057		
	305,807,048	324,727,218	△ 18,920,170	4.9	5.0	99.6	54,338,497	1,052,422,732	75,203,271		
				0.4	0.4	105.1	3,637,151	83,854,691	5,635,158		
				1.3	1.4	94.2	15,083,470	275,536,101	15,187,477		

科 目	令和3年度 (A)	令和2年度 (B)	増減(△) (A) - (B)	収益費用構成対比		前年度比 (A/B×100)	部 門 別 内 訳		研 究 所	
				令和 3年度	令和 2年度		運 用 部	院		
								金額		構成対比
材 料 費	8,163,955,399	8,750,672,686	△ 586,717,287	33.9	37.0	93.3	3,404,901	8,160,550,498	0	
薬 品 費	6,662,105,621	7,220,695,715	△ 558,590,094	27.7	30.6	92.3	0	6,662,105,621	0	
診 療 材 料 費	1,402,465,331	1,442,584,872	△ 40,119,541	5.8	6.1	97.2	0	1,402,465,331	0	
給 食 材 料 費	81,105,708	79,374,298	1,731,410	0.3	0.3	102.2	0	81,105,708	0	
医 療 消 耗 品 費	18,278,739	8,017,801	10,260,938	0.1	0.0	228.0	3,404,901	14,873,838	0	
経 費	2,639,567,631	2,366,052,369	273,515,262	11.0	10.0	111.6	77,876,923	2,357,429,677	204,261,031	
旅 費	32,156,302	12,429,108	19,727,194	0.1	0.1	258.7	2,898,244	21,964,161	7,293,897	
修 繕 費	186,623,046	194,728,302	△ 8,105,256	0.8	0.8	95.8	2,762,000	158,501,326	25,359,720	
需 用 費	376,593,790	336,126,354	40,467,436	1.6	1.4	112.0	2,661,955	289,506,252	84,425,583	
(消 耗 品 費)	72,708,932	75,180,596	△ 2,471,664				1,161,683	54,904,350	16,642,899	
(光 熱 水 費)	272,397,403	237,603,063	34,794,340				0	210,851,120	61,546,283	
(燃 料 費)	25,962,215	17,812,600	8,149,615				0	20,051,314	5,910,901	
(食 糧 費)	15,600	19,180	△ 3,580				0	15,600	0	
(印 刷 製 本 費)	5,509,640	5,510,915	△ 1,275				1,500,272	3,683,868	325,500	
役 務 費	37,089,338	34,616,275	2,473,063	0.2	0.1	107.1	6,242,762	28,508,754	2,337,822	
(保 険 料)	14,478,218	14,721,535	△ 243,317				318	14,360,757	117,143	
(通 信 運 搬 費)	22,611,120	19,894,740	2,716,380				6,242,444	14,147,997	2,220,679	
そ の 他 経 費	2,007,105,155	1,788,152,330	218,952,825	8.3	7.6	112.2	63,311,962	1,858,949,184	84,844,009	
(厚 生 福 利 費)	1,705,570	3,166,768	△ 1,461,198				17,927	1,656,994	30,649	
(報 償 費)	3,835,118	2,350,237	1,484,881				0	3,487,809	347,309	
(職 員 被 服 費)	7,883,869	8,322,663	△ 438,794				0	7,862,169	21,700	
(消 耗 備 品 費)	8,114,745	3,175,883	4,938,862				50,163	4,317,257	3,747,325	
(賃 借 料)	90,326,219	77,445,102	12,881,117				305,865	85,808,087	1,459,267	
(委 託 費)	1,814,763,951	1,625,241,540	189,522,411				51,097,296	1,690,517,304	73,149,351	
(交 際 費)	0	0	0				0	0	0	
(諸 会 費)	3,541,230	3,567,249	△ 26,019				209,000	3,332,230	0	
(貸 倒 引 当 金 繰 入 額)	0	0	0				0	0	0	
(雑 費)	76,934,453	64,882,888	12,051,565				88,871,111	61,967,334	6,088,408	
減 価 償 却 費	1,420,153,795	1,485,381,928	△ 65,228,133	5.9	6.3	95.6	5,796,795	1,222,443,517	191,913,483	
資 産 減 耗 費	33,490,220	13,431,452	20,058,768	0.1	0.1	249.3	0	20,905,569	12,584,651	
研 究 研 修 費	616,538,529	506,184,128	110,354,401	2.6	2.1	121.8	103,105	260,656,101	355,779,323	

科 目	令和3年度 (A)	令和2年度 (B)	増減 (△) (A) - (B)	収益費用構成対比		前年度比 (A/B×100)	部 門 別 内 訳			研 究 所
				令和 3年度	令和 2年度		運 用 部	病 院		
								金 額	構 成 対 比	
医 業 外 費 用	円 1,130,883,234	円 1,176,445,411	円 △ 45,562,177	% 4.7	% 5.0	% 96.1	円 42,326,295	円 1,015,583,731	% 4.5	円 72,973,208
支払利息及び企業債取扱諸費	26,126,700	29,949,032	△ 3,822,332	0.1	0.1	87.2	0	22,946,477	0.1	3,180,223
長期前払消費税償却	61,678,837	59,865,940	1,812,897	0.3	0.3	103.0	342,776	57,879,806	0.3	3,456,255
雑 損 失	1,043,077,697	1,086,630,439	△ 43,552,742	4.3	4.6	96.0	41,983,519	934,757,448	4.2	66,336,730
経 常 利 益 (△ 損 失)	1,025,444,569	501,177,765	524,266,804	4.3	2.1	204.6	△ 392,825,567	1,351,262,698	6.0	67,007,438
特 別 損 失	10,250,000	0	10,250,000	0.0	0.0	-	0	10,250,000	-	0
そ の 他 特 別 損 失	10,250,000	0	10,250,000	0.0	0.0	-	0	10,250,000	-	0
当 年 度 純 利 益 (△ 純 損 失)	1,015,194,569	501,177,765	514,016,804	4.2	2.1	202.6	△ 392,825,567	1,341,012,698	6.0	67,007,438

第2表 比較貸借対照表

科目	令和3年度		令和2年度		対前年度比較		部門別内訳		
	金額(A)	構成比	金額(B)	構成比	(A)-(B)	(A/B×100)	運用部	病院	研究所
	円	%	円	%	円	%	円	円	円
(資産の部)									
土地	325,568,557	1.8	325,568,557	1.8	0	100.0	312,849,204	9,552,511	3,166,842
建物	30,536,208,655	47.5	30,251,208,655	47.4	285,000,000	100.9	21,949,521	23,363,259,627	7,150,999,507
建物減価償却累計額	22,083,582,952		21,597,653,546		485,929,406		19,953,650	16,962,347,859	5,101,281,443
構築物	472,079,362	0.5	472,079,362	0.5	0	100.0	112,617,638	340,267,459	19,194,265
構築物減価償却累計額	385,158,014		380,062,734		5,095,280		83,420,866	285,386,337	16,350,811
器械備品	10,424,332,497	17.5	10,212,007,031	17.1	212,325,466	102.1	141,859,710	8,700,115,453	1,582,357,334
器械備品減価償却累計額	7,306,755,543		7,098,511,513		208,244,030		107,455,397	6,012,935,104	1,186,365,042
車両	0	0.0	0	0.0	0	0.0	0	0	0
車両減価償却累計額	0		0		0		0	0	0
放射性同位元素	0	0.0	0	0.0	0	0.0	0	0	0
放射性同位元素減価償却累計額	0		0		0		0	0	0
リース資産	853,626,482	2.0	2,129,230,134	3.1	△ 1,275,603,652	40.1	18,738,000	710,396,482	124,492,000
リース資産減価償却累計額	501,674,160		1,558,834,110		△ 1,057,159,950		2,577,200	480,476,960	18,620,000
建設仮勘定	0	0.0	0	0.0	0	0.0	0	0	0
その他有形固定資産	15,080,000	0.0	15,080,000	0.0	0	100.0	15,080,000	0	0
その他有形固定資産減価償却累計額	9,500,000		9,500,000		0		0	0	0
有形固定資産合計	12,340,224,884	69.3	13,467,599,270	73.8	△ 1,127,374,386	91.6	400,186,960	9,382,445,272	2,557,592,652
電話加入権	172,700	0.0	172,700	0.0	0	100.0	172,700	0	0
その他無形固定資産	9,175,412	0.1	8,136,936	0.0	1,038,476	112.8	0	2,993,260	6,182,152
無形固定資産合計	9,348,112	0.1	8,309,636	0.0	1,038,476	112.5	172,700	2,993,260	6,182,152
長期前払消費税	660,237,634	3.7	630,983,347	3.5	29,254,287	104.6	794,027	514,576,328	144,867,279
その他投資	3610,839	0.0	3,302,339	0.0	308,500	109.3	0	3,610,839	0
投資その他の資産合計	663,848,473	3.7	634,285,686	3.5	29,562,787	104.7	794,027	518,187,167	144,867,279
固定資産合計	13,013,421,469	73.1	14,110,194,592	77.4	△ 1,096,773,123	92.2	401,153,687	9,903,625,699	2,708,642,083
現金・預金	1,530,894,894	8.6	563,484,456	3.1	967,410,438	271.7	1,529,237,121	1,657,773	0
未収引当金	3,133,707,861	17.4	3,406,877,889	18.4	△ 273,170,028	92.0	1,185,755	3,132,402,441	119,665
貸倒品	41,523,062	0.9	45,613,947	1.1	△ 4,090,885	79.9	0	41,523,062	0
貯蔵品	164,271,806	0.9	205,499,203	1.1	△ 41,227,397	0.0	0	164,271,806	0
未収消費税還付金	0	0.0	0	0.0	0	0.0	0	0	0
その他流動資産	0	0.0	0	0.0	0	0.0	0	0	0

科目	令和3年度		令和2年度		対前年度比較		部門別内訳		
	金額(A)	構成比	金額(B)	構成比	(A)-(B)	(A/B×100)	運用部	病院	研究所
	円	%	円	%	円	%	円	円	円
流動資産合計	4,787,351,499	26.9	4,130,247,601	22.6	657,103,898	115.9	1,530,422,876	3,256,808,958	119,665
資産合計	17,800,772,968	100.0	18,240,442,193	100.0	△ 439,669,225	97.6	1,931,576,563	13,160,434,657	2,708,761,748
(負債の部)									
企業債務	3,556,101,663	20.0	3,579,692,754	19.6	△ 23,591,091	99.3	0	2,872,285,968	683,815,695
リース債務	219,281,899	1.2	262,830,428	1.4	△ 43,548,529	83.4	11,426,818	126,335,851	81,519,230
引当金	3,213,892,008	18.1	3,129,176,802	17.2	84,715,206	102.7	191,932,336	2,906,409,224	115,550,448
固定負債合計	6,989,275,570	39.3	6,971,699,984	39.8	17,575,586	100.3	203,359,154	5,905,031,043	880,885,373
企業債務	941,991,091	5.3	1,223,701,204	7.0	△ 281,710,113	77.0	0	915,106,807	26,884,284
リース債務	157,199,887	0.9	354,220,946	2.0	△ 197,021,059	44.4	4,122,360	120,972,892	32,104,635
未払金	2,040,419,616	11.5	2,310,475,729	13.2	△ 270,056,113	88.3	68,488,336	1,815,344,450	156,586,830
引当金	481,233,216	2.7	501,864,566	2.9	△ 20,631,350	95.9	18,796,969	433,316,825	29,119,422
その他流動負債	158,184,439	0.9	88,946,977	0.5	69,237,462	177.8	7,884,761	141,252,807	9,046,871
流動負債合計	3,779,028,249	21.2	4,479,209,422	25.5	△ 700,181,173	84.4	99,292,426	3,425,993,781	253,742,042
長期前受金									
受贈財産評価額	418,980,398		421,629,051		△ 2,648,653		15,178,646	172,514,395	231,287,357
受贈財産評価額益化累計額	265,398,765	0.9	241,402,771	1.0	23,995,994	117.3	9,656,111	77,016,759	178,725,895
国庫補助金	959,464,282	1.6	959,464,282	1.8	0		0	959,464,282	0
国庫補助金収益化累計額	667,718,694		641,209,618		26,509,076		0	667,718,694	0
他会計負担金	2,710,607,185	3.6	2,728,246,469	3.8	△ 17,639,284	104.7	13,641,232	1,993,078,364	703,887,589
他会計負担金収益化累計額	2,077,186,176		2,065,061,016		12,125,160		10,325,305	1,461,832,191	605,028,680
他会計補助金	25,326,346	0.1	7,776,346	0.0	17,550,000	32.2	0	25,326,346	0
他会計補助金収益化累計額	1,161,781		0		1,161,781		0	1,161,781	0
その他長期前受金	215,753,716	0.9	153,269,445	0.7	62,484,271	77.7	0	30,653,889	185,099,827
その他長期前受金収益化累計額	63,301,560		34,870,261		28,431,299		0	12,769,885	50,531,675
繰延収益合計	1,255,364,951	7.1	1,287,841,927	7.3	△ 32,476,976	0.0	8,838,462	960,537,966	285,988,523
負債合計	12,023,668,770	67.5	12,738,751,333	72.7	△ 715,082,563	94.4	311,490,042	10,291,562,790	1,420,615,938
(資本の部)									
資本金	24,284,359,565	136.4	24,284,359,565	138.5	0	100.0	1,820,334,748	20,568,470,963	1,895,553,854
資本合計	24,284,359,565	136.4	24,284,359,565	138.5	0	100.0	1,820,334,748	20,568,470,963	1,895,553,854
資本剰余金	5,080,000	0.0	5,080,000	0.0	0	100.0	5,080,000	0	0
受贈財産評価額	5,080,000	0.0	5,080,000	0.0	0	100.0	5,080,000	0	0
国庫補助金	0	0.0	0	0.0	0	0.0	0	0	0

科目	令和3年度		令和2年度		対前年度比較		部門別内訳		
	金額(A)	構成比	金額(B)	構成比	(A)-(B)	(A/B×100)	運用部	病院	研究所
	円	%	円	%	円	%	円	円	円
他会計負担金	0	0.0	0	0.0	0	0.0	0	0	0
その他資本剰余金	0	0.0	0	0.0	0	0.0	0	0	0
剰余金合計	5,080,000	0.0	5,080,000	0.0	0	100.0	5,080,000	0	0
当年度未処理欠損金	△ 84,874,050	△ 0.5	△ 1,100,068,619	△ 6.2	1,015,194,569	7.7	△ 13,217,932,005	12,779,113,477	353,944,478
前年度繰越欠損金	△ 1,100,068,619	△ 6.2	△ 1,601,246,384	△ 9.1	501,177,765	68.7	△ 12,825,106,438	11,438,100,779	286,937,040
資本剰余金処分額	0	0.0	0	0.0	0	0.0	0	0	0
当年度純利益(△純損失)	1,015,194,569	5.7	501,177,765	2.9	514,016,804	202.6	△ 392,825,567	1,341,012,698	67,007,438
欠損金合計	△ 84,874,050	△ 0.5	△ 1,100,068,619	△ 6.2	1,015,194,569	7.7	△ 13,217,932,005	12,779,113,477	353,944,478
病院調整勘定	△ 18,427,461,317	△ 103.5	△ 18,394,667,520	△ 104.9	△ 32,793,797	100.2	0	△ 18,427,461,317	0
資本合計	5,777,104,198	32.5	4,794,703,426	27.3	982,400,772	120.5	△ 11,392,517,257	14,920,123,123	2,249,498,332
負債資本合計	17,800,772,968	100.0	17,533,454,759	100.0	267,318,209	101.5	△ 11,081,027,215	25,211,685,913	3,670,114,270

第3表 予算の執行状況(病院事業庁分を除く)

1 収入状況調

(単位:円)

科 目	予算配分額	決 算 額	差 引	科 目	予算配分額	決 算 額	差 引
病 院 事 業 収 益	23,030,410,000	20,472,788,328	2,557,621,672	医 業 外 収 益	817,052,000	699,161,610	117,890,390
医 業 収 益	22,213,358,000	19,773,626,718	2,439,731,282	受 取 利 息 配 当 金	0	0	0
入 院 収 益	10,258,452,000	8,580,727,443	1,677,724,557	預 金 利 息	0	0	0
一人1日平均単価	72,065	72,611	△ 546	長 期 前 受 金 戻 入	102,634,000	134,274,918	△ 31,640,918
延 患 者 数 (人)	142,350	118,174	24,176	そ の 他 医 業 外 収 益	714,418,000	564,886,692	149,531,308
1日平均患者数(人)	390.0	323.8	66.2	不 用 品 売 却 収 益	174,000	5,821,539	△ 5,647,539
利 用 率 (%)	78.0	64.6	13.4	そ の 他 医 業 外 収 益	714,244,000	559,065,153	155,178,847
外 来 収 益	10,815,438,000	8,893,606,951	1,921,831,049	資 本 的 収 入	77,290,000	74,137,398	3,152,602
一人1日平均単価	73,446	61,785	11,661	雑 収 入	77,290,000	74,137,398	3,152,602
延 患 者 数 (人)	147,258	143,944	3,314	雑 収 入	77,290,000	74,137,398	3,152,602
1日平均患者数(人)	608.5	594.8	13.7	合 計	23,107,700,000	20,546,925,726	2,560,774,274
そ の 他 医 業 収 益	1,139,468,000	2,299,292,324	△ 1,159,824,324				
室 料 差 額 収 益	491,220,000	403,002,270	88,217,730				
公 衆 衛 生 活 動 収 益	2,809,000	1,199,981,851	△ 1,197,172,851				
医 療 相 談 収 益	0	0	0				
受 託 検 査 施 設 利 用 収 益	11,204,000	4,144,440	7,059,560				
そ の 他 医 業 収 益	634,235,000	692,163,763	△ 57,928,763				

2 支出状況調

科 目	予 算 配 分 額	決 算 額	差 引	科 目	予 算 配 分 額	決 算 額	差 引
病院事業費	15,088,286,000	14,942,654,868	145,631,132	減価償却費			
医療給手報法定材料薬診療給食医療消耗品	15,067,104,000	14,921,529,259	145,574,741	建物減価償却費	1,416,943,000	1,419,931,518	△ 2,988,518
	1,038,021,000	1,027,208,476	10,812,524	構築物減価償却費	487,077,000	485,929,406	1,147,594
	97,766,000	97,675,354	90,646	器械備品減価償却費	5,096,000	5,095,280	720
	863,296,000	858,259,021	5,036,979	車両減価償却費	597,511,486	597,511,486	△ 5,002,486
	76,959,000	71,274,101	5,684,899	放射線同位元素減価償却費	0	0	0
	9,007,708,000	8,958,025,450	49,682,550	リース資産減価償却費	329,998,000	328,797,702	1,200,298
	7,346,390,000	7,307,916,564	38,473,436	無形固定資産減価償却費	2,263,000	2,597,644	△ 334,644
	1,542,368,000	1,542,367,512	488	資産減耗費	24,054,000	33,630,240	△ 9,576,240
	94,592,000	87,634,767	6,957,233	たな卸資産減耗費	1,000	0	1,000
	24,358,000	20,106,607	4,251,393	固定資産除却費	24,053,000	33,630,240	△ 9,577,240
	2,883,826,000	2,827,113,288	56,712,712	研究研修費	696,552,000	655,620,287	40,931,713
	1,723,000	1,381,229	341,771	研究材料費	213,964,000	213,964,834	△ 834
	6,020,000	3,570,118	2,449,882	謝金	42,422,000	40,342,600	2,079,400
	24,822,000	23,344,106	1,477,894	図書費	6,522,000	2,783,474	3,738,526
	8,771,000	8,672,255	98,745	旅費	6,699,000	5,623,988	1,075,012
	79,971,000	79,971,845	△ 845	研究雑費	426,945,000	392,905,391	34,039,609
	3,602,000	3,453,603	148,397	医療外費用	9,850,000	9,850,609	1,391
	299,638,000	299,637,120	880	雑損	9,850,000	9,850,609	1,391
	30,930,000	28,558,436	2,371,564	不用品売却原価	3,380,000	3,379,594	406
	1,568,000	16,848	1,551,152	その他雑損	6,472,000	6,471,015	985
	6,088,000	6,033,024	54,976	特別損失	11,330,000	11,275,000	55,000
	205,266,000	205,266,689	△ 689	その他特別損失	11,330,000	11,275,000	55,000
	0	0	0	貸倒引当金繰入額	0	0	0
	95,071,000	93,636,468	1,434,532	資本的支出	1,377,776,000	1,339,842,403	37,933,597
	15,643,000	15,643,421	△ 421	建設改良費	348,831,000	313,500,000	35,331,000
	2,014,330,000	1,982,634,064	31,695,936	建設費	0	0	0
	3,900,000	3,501,130	398,870	改良費	348,831,000	313,500,000	35,331,000
	295,000	0	295,000	資産購入費	1,028,945,000	1,026,342,403	2,602,597
	86,188,000	71,792,932	14,395,068	医療器械購入費	665,212,000	664,401,415	810,585
				備品購入費	0	0	0
				リース債務費	363,733,000	361,940,988	1,792,012
				合計	16,466,062,000	16,282,497,271	183,564,729
				たな卸資産購入限度額	8,885,190,000	8,838,462,157	46,727,843

第4表 固定資産（有形固定資産）

（単位：円）

資産の種類	令和3年度 年度当初現在高	年度中の増減		令和3年度 年度末現在高	減価償却累計額			令和3年度 年度末 償却額	備考
		増加額	減少額		減価償却累計額	当年度増加額	当年度減少額		
土地	325,568,557	0	0	325,568,557	-	-	-	325,568,557	
建物	30,251,208,655	285,000,000	0	30,536,208,655	21,597,653,546	485,929,406	22,083,582,952	8,452,625,703	
鉄筋コンクリート造	15,715,173,792	24,914,998	0	15,740,088,790	8,848,237,268	368,396,956	9,216,634,224	6,523,454,566	
コンクリートブロック造	106,122	0	0	106,122	100,815	0	100,815	5,307	
鉄骨造	285,498,722	0	0	285,498,722	258,034,790	0	258,034,790	27,463,932	
付帯設備	14,250,430,019	260,085,002	0	14,510,515,021	12,491,280,673	117,532,450	12,608,813,123	1,901,701,898	
構築物	472,079,362	0	0	472,079,362	380,062,734	5,095,280	385,158,014	86,921,348	
機器	10,210,519,231	633,584,139	421,258,673	10,422,844,697	7,097,684,256	597,511,486	7,305,706,009	3,117,138,688	
医療用器械器具	9,823,916,113	631,084,139	394,748,673	10,060,251,579	6,815,836,818	566,825,154	7,018,356,739	3,041,894,840	
一般備品	292,633,118	0	0	292,633,118	208,064,649	26,824,193	234,888,842	57,744,276	
炊事用品	93,970,000	2,500,000	26,510,000	69,960,000	73,782,789	3,862,139	52,460,428	17,499,572	
車両	0	0	0	0	-	0	-	0	
放射性同位元素	0	0	0	0	0	0	0	0	
リース資産	2,129,230,134	110,354,000	1,385,957,652	853,626,482	1,558,834,110	328,797,702	501,674,160	351,952,322	
その他の有形固定資産	15,080,000	0	0	15,080,000	9,500,000	0	9,500,000	5,580,000	
建設仮勘定	0	0	0	0	-	-	-	0	
合計	43,403,685,939	1,028,938,139	1,807,216,325	42,625,407,753	30,643,734,646	1,417,333,874	30,285,621,135	12,339,786,618	
病棟	5,907,050,882	5,174,998	0	5,912,225,880	3,769,536,754	138,224,990	3,907,761,744	2,004,464,136	
特放棟・診療棟	2,548,982,635	0	0	2,548,982,635	1,576,826,943	59,646,193	1,636,473,136	912,509,499	
国際医学交流センター・外来棟	3,362,187,444	0	0	3,362,187,444	1,687,684,316	55,914,772	1,743,599,088	1,618,588,356	
立体駐車場	949,887,367	0	0	949,887,367	568,330,064	23,082,263	591,412,327	358,475,040	
研究所棟本館	1,833,598,327	19,740,000	0	1,853,338,327	627,090,611	33,004,769	660,095,380	1,193,242,947	
生物工学総合実験棟	396,416,116	0	0	396,416,116	169,807,261	7,135,490	176,942,751	219,473,365	
研究所棟北館	560,475,075	0	0	560,475,075	423,422,783	13,115,116	436,537,899	123,937,176	
その他の	461,265,229	0	0	461,265,229	307,028,096	38,273,363	345,301,459	115,963,770	
付帯設備	14,231,345,580	260,085,002	0	14,491,430,582	12,467,926,718	117,532,450	12,585,459,168	1,905,971,414	
合計	30,251,208,655	285,000,000	0	30,536,208,655	21,597,653,546	485,929,406	22,083,582,952	8,452,625,703	

第5表 固定資産（無形固定資産）

（単位：円）

資産の種類	年度当初現在高	令和2年度中の増減		当年度減価償却費	年度末現在高	備考
		増加額	減少額			
電話加入権	172,700	0	0	0	172,700	
その他無形固定資産	8,297,300	2,222,000	95,840	2,286,524	8,136,936	
合計	8,470,000	2,222,000	95,840	2,286,524	8,309,636	

第6表 企業債

（単位：円）

種類	発行年月日	発行総額	償還高		未償還残高	発行価額	利率	償還終期	備考
			当年度償還高	償還高累計					
建設改良費等の財源に充てるための企業債	平成5.5.7	180,000,000	11,068,034	168,439,616	11,560,384	180,000,000	4.40%	令和5.3.25	がんセンター施設整備費
	平成6.4.20	740,000,000	43,232,530	647,816,326	92,183,674	740,000,000	4.30%	令和6.3.25	がんセンター施設整備費
	平成23.3.25	40,000,000	1,239,301	11,398,829	28,601,171	40,000,000	1.90%	令和23.3.1	がんセンター施設整備費
	平成25.3.25	141,000,000	4,901,729	19,174,974	121,825,026	141,000,000	1.50%	令和25.3.1	がんセンター中央病院施設整備費
	平成25.3.25	625,000,000	21,727,525	84,995,454	540,004,546	625,000,000	1.50%	令和25.3.1	がんセンター中央病院施設整備費
	平成26.3.25	31,000,000	1,073,091	3,174,880	27,825,120	31,000,000	1.40%	令和26.3.1	がんセンター中央病院施設整備費
	平成29.3.27	348,000,000	0	0	348,000,000	348,000,000	0.60%	令和29.3.1	がんセンター中央病院施設整備費
	平成31.3.25	10,600,000	757,142	1,514,296	9,085,704	10,600,000	0.03%	令和16.3.1	がんセンター中央病院施設整備費
	平成31.3.25	72,300,000	5,164,286	10,328,568	61,971,432	72,300,000	0.03%	令和16.3.1	がんセンター中央病院施設整備費
	平成31.3.25	980,000	700,000	1,400,000	8,400,000	9,800,000	0.03%	令和16.3.1	がんセンター中央病院施設整備費
	平成31.3.25	20,400,000	1,457,142	2,914,296	17,485,704	20,400,000	0.02%	令和16.3.1	がんセンター中央病院施設整備費
	令和元.11.27	170,900,000	12,207,142	18,310,725	152,589,275	170,900,000	0.02%	令和16.9.25	がんセンター施設整備事業
	令和2.3.25	205,000,000	1,464,282	1,464,282	19,035,718	20,500,000	0.03%	令和17.3.1	がんセンター施設整備事業
	令和3.3.25	199,100,000	0	0	199,100,000	199,100,000	0.20%	令和18.3.25	がんセンター施設整備事業
	令和3.3.25	257,000,000	0	0	257,000,000	257,000,000	0.20%	令和18.3.25	がんセンター施設整備事業
	令和3.3.25	8,900,000	0	0	8,900,000	8,900,000	0.20%	令和18.3.25	がんセンター施設整備事業
	令和3.3.25	21,500,000	0	0	21,500,000	21,500,000	0.20%	令和18.3.25	がんセンター施設整備事業
	令和3.3.25	9,700,000	0	0	9,700,000	9,700,000	0.20%	令和18.3.25	がんセンター施設整備事業
	令和3.3.25	27,800,000	0	0	27,800,000	27,800,000	0.20%	令和18.3.25	がんセンター施設整備事業
	令和3.3.25	21,800,000	0	0	21,800,000	21,800,000	0.20%	令和18.3.25	がんセンター施設整備事業
令和4.3.25	19,700,000	0	0	19,700,000	19,700,000	0.30%	令和19.3.25	がんセンター施設整備事業	
令和4.3.25	186,700,000	0	0	186,700,000	186,700,000	0.30%	令和19.3.25	がんセンター施設整備事業	
令和4.3.25	24,900,000	0	0	24,900,000	24,900,000	0.30%	令和19.3.25	がんセンター施設整備事業	
令和4.3.25	18,200,000	0	0	18,200,000	18,200,000	0.30%	令和19.3.25	がんセンター施設整備事業	
令和4.3.25	15,800,000	0	0	15,800,000	15,800,000	0.30%	令和19.3.25	がんセンター施設整備事業	
平成22.3.25	2,784,410,000	232,034,000	2,784,410,000	0	2,784,410,000	2,784,410,000	1.89%	令和4.3.25	がんセンター施設整備費（借換債）
平成29.3.27	480,000	1,200,000	4,800,000	0	4,800,000	4,800,000	0.15%	令和4.3.25	がんセンター施設整備費
平成29.3.27	529,200,000	132,300,000	529,200,000	0	529,200,000	529,200,000	0.15%	令和4.3.25	がんセンター中央病院備品整備費
平成29.3.27	231,000,000	57,750,000	231,000,000	0	231,000,000	231,000,000	0.15%	令和4.3.25	がんセンター中央病院備品整備費
平成30.3.23	432,100,000	108,025,000	324,075,000	108,025,000	432,100,000	432,100,000	0.16%	令和5.3.23	がんセンター中央病院施設整備費
平成30.3.23	90,600,000	22,650,000	67,950,000	22,650,000	90,600,000	90,600,000	0.16%	令和5.3.23	がんセンター中央病院備品整備費
平成30.3.23	534,200,000	133,550,000	400,650,000	133,550,000	534,200,000	534,200,000	0.16%	令和5.3.23	がんセンター中央病院備品整備費

種 類	発行年月日	発行総額	償 還 高		未償還残高	発行価額	利 率	償還終期	備 考
			当年度償還高	償還高累計					
〃	平成31. 3. 29	333,700,000	83,425,000	166,850,000	166,850,000	333,700,000	0.04%	令和 6. 3. 29	がんセンター中央病院備品整備費
〃	平成31. 3. 29	28,300,000	7,075,000	14,150,000	14,150,000	28,300,000	0.04%	令和 6. 3. 29	がんセンター中央病院備品整備費
〃	平成31. 3. 29	15,600,000	3,900,000	7,800,000	7,800,000	15,600,000	0.04%	令和 6. 3. 29	がんセンター中央病院備品整備費
〃	平成31. 3. 29	174,000,000	43,500,000	87,000,000	87,000,000	174,000,000	0.04%	令和 6. 3. 29	がんセンター中央病院備品整備費
〃	令和元.11. 29	760,300,000	190,075,000	190,075,000	570,225,000	760,300,000	0.03%	令和 6.11. 29	がんセンター備品整備費
〃	令和 2. 3. 25	6,700,000	1,675,000	1,675,000	5,025,000	6,700,000	0.07%	令和 7. 3. 25	がんセンター施設整備費
〃	令和 2. 3. 25	23,200,000	5,800,000	5,800,000	17,400,000	23,200,000	0.07%	令和 7. 3. 25	がんセンター施設整備費
〃	令和 2. 3. 25	49,300,000	12,325,000	12,325,000	36,975,000	49,300,000	0.07%	令和 7. 3. 25	がんセンター備品整備費
〃	令和 2. 3. 25	10,000,000	2,500,000	2,500,000	7,500,000	10,000,000	0.07%	令和 7. 3. 25	がんセンター備品整備費
〃	令和 2. 3. 25	323,700,000	80,925,000	80,925,000	242,775,000	323,700,000	0.07%	令和 7. 3. 25	がんセンター備品整備費
〃	令和 3. 3. 31	110,000,000	0	0	110,000,000	110,000,000	0.02%	令和 8. 3. 31	がんセンター備品整備費
〃	令和 3. 3. 31	110,000,000	0	0	110,000,000	110,000,000	0.02%	令和 8. 3. 31	がんセンター備品整備費
〃	令和 3. 3. 31	127,100,000	0	0	127,100,000	127,100,000	0.02%	令和 8. 3. 31	がんセンター備品整備費
〃	令和 3. 3. 31	52,500,000	0	0	52,500,000	52,500,000	0.02%	令和 8. 3. 31	がんセンター備品整備費
〃	令和 3. 3. 31	2,900,000	0	0	2,900,000	2,900,000	0.02%	令和 8. 3. 31	がんセンター備品整備費
〃	令和 3. 3. 31	4,200,000	0	0	4,200,000	4,200,000	0.02%	令和 8. 3. 31	がんセンター備品整備費
〃	令和 4. 3. 25	3,400,000	0	0	3,400,000	3,400,000	1.60%	令和 9. 3. 25	がんセンター施設整備事業
〃	令和 4. 3. 25	21,600,000	0	0	21,600,000	21,600,000	1.60%	令和 9. 3. 25	がんセンター施設整備事業
〃	令和 4. 3. 25	594,200,000	0	0	594,200,000	594,200,000	1.60%	令和 9. 3. 25	がんセンター備品整備費
〃	令和 4. 3. 25	22,700,000	0	0	22,700,000	22,700,000	1.60%	令和 9. 3. 25	がんセンター施設整備事業
合 計		10,369,010,000	1,223,701,204	5,882,117,246	4,486,892,754	10,369,010,000			

第7表 医療収益(100)対要素別比率 (単位：%)

区 分	給与費	薬品等医療材料費	給食材料費	減価償却費	その他経費	医療費用	
						医療費	医療費
事業全体	488	345	0.5	98	16.6	110.2	110.2
平成26年度	46.8	35.7	0.5	8.3	14.5	105.8	105.8
平成27年度	43.9	39.6	0.5	7.4	13.9	105.3	105.3
平成28年度	43.3	41.1	0.5	7.4	13.3	105.6	105.6
平成29年度	43.0	43.1	0.5	7.4	13.1	107.1	107.1
平成30年度	42.7	44.9	0.4	7.1	13.5	108.6	108.6
令和元年度	43.8	43.3	0.4	7.4	14.5	109.4	109.4
令和2年度	43.9	39.6	0.4	6.9	15.6	106.4	106.4
令和3年度	52.0	36.8	0.6	10.4	17.5	117.3	117.3
病 院	50.0	38.1	0.6	8.9	15.3	112.9	112.9
平成27年度	46.8	42.3	0.5	7.9	14.6	112.1	112.1
平成28年度	45.8	43.5	0.5	7.8	14.0	111.6	111.6
平成29年度	45.0	45.2	0.5	7.7	13.3	111.7	111.7
平成30年度	44.5	46.8	0.5	7.4	13.8	113.0	113.0
令和元年度	45.7	45.2	0.4	7.4	15.1	113.8	113.8
令和2年度	46.2	41.8	0.4	7.3	16.1	111.8	111.8
令和3年度							

医療収益対要素別比率

第2部 病院業務関係

第1表 外来患者数(新来患者数)

区分	令和元年度			令和2年度			令和3年度			月別状況												
	総数	令和元年度	令和2年度	総数	令和2年度	令和3年度	総数	令和3年度	令和3年度	4月	5月	6月	7月	8月	9月	10月	11月	12月	1月	2月	3月	
新来患者実数	5,415	4,612	4,902	4,612	4,902	4,902	4,902	4,902	454	384	408	402	411	415	466	464	410	369	296	423		
外来患者延数	145,131	139,861	143,944	139,861	143,944	143,944	143,944	143,944	12,403	10,757	12,853	11,990	12,046	12,236	12,563	12,135	12,241	11,101	10,170	13,449		
1日平均患者数	599.7	575.6	594.8	575.6	594.8	594.8	594.8	594.8	590.6	597.6	584.2	599.5	573.6	611.8	598.2	606.8	612.1	584.3	565.0	611.3		
平均通院回数	26.8	30.3	29.4	30.3	29.4	29.4	29.4	29.4	27.3	28.0	31.5	29.8	29.3	29.5	27.0	26.2	29.9	30.1	34.4	31.8		

第2表 外来患者数(診療別患者延数)

区分	令和元年度			令和2年度			令和3年度			月別状況												
	総数	令和元年度	令和2年度	総数	令和2年度	令和3年度	総数	令和3年度	令和3年度	4月	5月	6月	7月	8月	9月	10月	11月	12月	1月	2月	3月	
総数	230,215	222,930	229,405	222,930	229,405	229,405	229,405	229,405	19,856	17,070	20,493	19,149	18,947	19,294	19,906	19,522	19,523	17,820	16,492	21,333		
消化器内科	25,036	24,378	24,986	24,378	24,986	24,986	24,986	24,986	2,158	1,899	2,225	2,109	2,049	2,102	2,222	2,147	2,135	1,916	1,746	2,278		
呼吸器内科	13,147	12,285	13,777	12,285	13,777	13,777	13,777	13,777	1,244	1,042	1,192	1,123	1,216	1,153	1,223	1,174	1,136	1,070	1,005	1,199		
循環器科	3,663	4,101	4,316	4,101	4,316	4,316	4,316	4,316	372	331	335	400	343	372	397	371	367	364	305	359		
血液・細胞療法科	5,207	5,211	5,494	5,211	5,494	5,494	5,494	5,494	477	423	447	448	422	489	536	461	437	413	429	512		
薬物療法科	16,033	17,581	18,662	17,581	18,662	18,662	18,662	18,662	1,620	1,381	1,606	1,573	1,545	1,587	1,596	1,548	1,577	1,494	1,442	1,693		
頭頸部外科	13,922	12,159	12,829	12,159	12,829	12,829	12,829	12,829	1,056	1,015	1,129	1,094	1,030	1,092	1,155	1,074	1,166	986	846	1,186		
形成外科	5,588	4,882	5,230	4,882	5,230	5,230	5,230	5,230	395	364	502	422	459	466	431	427	459	441	353	511		
呼吸器外科	7,154	7,196	6,048	7,196	6,048	6,048	6,048	6,048	545	362	538	454	479	486	514	499	587	491	433	660		
乳腺科	20,564	20,169	20,234	20,169	20,234	20,234	20,234	20,234	1,849	1,527	1,928	1,738	1,634	1,714	1,671	1,661	1,664	1,567	1,482	1,799		
消化器外科	14,530	14,092	14,328	14,092	14,328	14,328	14,328	14,328	1,233	1,055	1,308	1,217	1,192	1,229	1,247	1,228	1,245	1,066	894	1,414		
整形外科	5,577	5,062	4,682	5,062	4,682	4,682	4,682	4,682	418	362	406	386	397	382	398	429	425	360	305	414		
脳神経外科	867	1,064	1,228	1,064	1,228	1,228	1,228	1,228	95	83	110	95	114	109	102	109	100	93	102	116		
泌尿器科	7,728	7,238	7,267	7,238	7,267	7,267	7,267	7,267	634	518	657	595	601	597	632	570	697	597	485	684		
婦人科	9,083	9,377	9,647	9,377	9,647	9,647	9,647	9,647	805	721	907	793	818	805	811	846	810	728	610	993		
皮膚科	796	729	905	729	905	905	905	905	96	73	77	65	32	75	56	98	77	100	72	84		
眼科	102	115	123	115	123	123	123	123	10	10	6	11	13	5	12	15	16	8	9	8		
放射線診断科	1,667	1,500	1,263	1,500	1,263	1,263	1,263	1,263	95	92	113	96	95	119	113	106	120	95	100	119		
放射線治療科	13,282	12,040	12,848	12,040	12,848	12,848	12,848	12,848	931	902	1,159	1,047	1,122	1,065	1,150	1,112	1,011	968	1,084	1,297		
放射線科	53,877	51,551	52,723	51,551	52,723	52,723	52,723	52,723	4,678	3,966	4,744	4,419	4,330	4,390	4,462	4,552	4,431	4,184	3,739	4,828		
内視鏡科	8,326	8,048	8,557	8,048	8,557	8,557	8,557	8,557	755	615	698	690	677	693	810	743	709	522	844	801		
菌科	4,066	4,152	4,258	4,152	4,258	4,258	4,258	4,258	390	329	406	374	379	364	368	352	354	357	207	378		

第3表 入院患者数（入院・退院患者数）

区分	令和元年度		令和2年度		令和3年度		月 別 状 況											
	総数	率	総数	率	総数	率	4月	5月	6月	7月	8月	9月	10月	11月	12月	1月	2月	3月
患者実数	10,940		10,414		10,004		1,145	1,112	1,186	1,195	1,161	1,119	1,229	1,152	1,102	968	676	1,083
繰越患者数	328		308		316		316	274	303	336	276	319	339	298	314	154	246	265
新入院患者数	10,612		10,106		9,688		829	838	883	859	885	800	890	854	788	814	430	818
退院患者数	10,632		10,098		9,692		871	809	850	919	842	780	931	838	948	722	411	771
死亡	362		285		251		25	19	14	17	27	19	23	20	25	24	19	19
その他	10,270		9,813		9,441		846	790	836	902	815	761	908	818	923	698	392	752
患者数	308		316		312		274	303	336	276	319	339	298	314	154	246	265	312
患者延数	137,297		124,913		118,174		10,415	10,118	10,027	10,199	10,287	10,320	11,129	10,152	10,207	9,902	5,928	9,490
1日平均患者数	375.1		342.2		323.8		347.2	326.4	334.2	329.0	331.8	344.0	359.0	338.4	329.3	319.4	211.7	306.1
病床利用率	79.3%		72.4%		68.4%		73.4%	69.0%	70.7%	69.6%	70.2%	72.7%	75.9%	71.5%	69.6%	67.5%	44.8%	64.7%

第4表 外来（新来）患者数（性・年齢階級・住所別別）

区分	総数	%	男										女									
			総数	%	0~9	10~19	20~29	30~39	40~49	50~59	60~69	70~	総数	%	0~9	10~19	20~29	30~39	40~49	50~59	60~69	70~
総	4,902	100	2,281	100	7	34	33	89	218	400	511	989	2,621	100	13	25	84	209	459	523	501	807
%	100		100		0.3	1.5	1.4	3.9	9.6	17.5	22.4	43.4	100		0.5	1.0	3.2	8.0	17.5	20.0	19.1	30.7
総数	3,906	79.7	1,731	75.9	6	30	25	73	176	299	381	741	2,175	83.0	13	19	71	180	406	436	400	650
名古屋市内	2,155	44.0	943	41.3	3	17	12	38	92	157	206	418	1,212	46.2	6	11	41	92	226	254	213	369
その他	1,751	35.7	788	34.6	3	13	13	35	84	142	175	323	963	36.8	7	8	30	88	180	182	187	281
岐阜県	443	9.0	238	10.4	0	2	2	3	12	46	65	108	205	7.8	0	1	6	17	26	40	45	70
三重県	397	8.1	228	10.0	1	2	4	8	24	38	48	103	169	6.4	0	4	4	8	18	31	42	62
静岡県	18	0.4	9	0.4	0	0	0	1	1	4	1	2	9	0.3	0	1	0	0	1	1	1	5
福井県	7	0.1	7	0.3	0	0	0	1	1	1	3	1	0	0.0	0	0	0	0	0	0	0	0
長野県	55	1.1	33	1.4	0	0	1	0	3	5	9	15	22	0.8	0	0	0	1	2	8	6	5
石川県	4	0.1	1	0.0	0	0	0	0	0	0	0	1	3	0.1	0	0	0	0	0	0	2	1
滋賀県	19	0.4	12	0.5	0	0	0	0	1	2	3	6	7	0.3	0	0	0	0	2	1	1	3
その他	53	1.1	22	1.1	0	0	1	3	0	5	1	12	31	1.3	0	0	3	3	4	6	4	11

第5表 外来（新来）患者数（性・年齢階級・住所別別）

（昭和39年12月～令和4年3月）

区 分	総数	%	男						女													
			総数	%	0～9	10～19	20～29	30～39	40～49	50～59	60～69	70～	総数	%	0～9	10～19	20～29	30～39	40～49	50～59	60～69	70～
総 数	455,766	100	175,334	100	1,506	3,040	10,460	23,405	32,353	37,508	39,737	27,325	280,432	100	1,410	3,914	23,438	58,458	75,190	57,780	38,665	21,577
%	100	・	100	・	0.9	1.7	6.0	13.3	18.5	21.4	22.7	15.5	100	・	0.5	1.4	8.4	20.8	26.8	20.6	13.8	7.7
（ 総 数 ）	366,612	80.4	137,604	78.5	1,227	2,512	8,806	19,775	26,316	28,911	29,647	20,410	229,008	81.7	1,192	3,326	19,960	49,409	62,103	45,792	30,168	17,058
名古屋 市	197,299	43.3	73,821	42.1	725	1,489	5,036	10,733	14,044	14,840	15,441	11,513	123,478	44.0	668	2,021	11,700	26,325	32,378	23,598	16,372	10,416
その 他	169,313	37.1	63,783	36.4	502	1,023	3,770	9,042	12,272	14,071	14,206	8,897	105,530	37.7	524	1,305	8,260	23,084	29,725	22,194	13,796	6,642
岐 県	41,809	9.2	17,132	9.8	136	242	678	1,642	2,780	3,962	4,587	3,105	24,677	8.8	90	269	1,604	4,362	6,411	5,812	4,063	2,066
三 重 県	30,854	6.8	13,182	7.5	75	179	488	1,211	2,071	2,970	3,615	2,573	17,672	6.3	75	203	1,037	3,061	4,726	4,192	2,873	1,505
静 岡 県	4,285	0.9	1,956	1.1	25	35	93	217	359	468	488	271	2,329	0.8	12	33	205	420	572	515	381	191
福 井 県	745	0.2	349	0.2	3	2	17	29	70	82	90	56	396	0.1	2	7	25	55	96	111	65	35
長 野 県	2,757	0.6	1,385	0.8	7	18	44	82	195	296	427	316	1,372	0.5	6	15	54	178	295	354	282	188
石 川 県	278	0.1	133	0.1	0	0	4	14	19	38	27	31	145	0.1	0	2	9	19	30	33	32	20
滋 賀 県	1,372	0.3	614	0.4	0	6	30	66	81	138	176	117	758	0.3	5	12	43	122	196	171	127	82
そ の 他	7,054	1.5	2,979	1.6	33	46	300	369	462	643	680	446	4,075	1.4	28	47	501	832	761	800	674	432

第6表 新入院患者数（性・年齢階級・住所別別）

（令和3年度）

区 分	総数	%	男						女													
			総数	%	0～9	10～19	20～29	30～39	40～49	50～59	60～69	70～	総数	%	0～9	10～19	20～29	30～39	40～49	50～59	60～69	70～
総 数	9,688	100	5,365	100	2	26	68	161	397	855	1,375	2,481	4,323	100	0	37	62	205	623	800	991	1,605
%	100	・	100	・	0.0	0.5	1.3	3.0	7.4	15.9	25.6	46.3	100	・	0.0	0.9	1.4	4.7	14.4	18.5	22.9	37.2
（ 総 数 ）	7,262	75.0	3,850	71.8	2	11	55	114	315	597	959	1,797	3,412	78.9	0	32	48	162	523	651	728	1,268
名古屋 市	3,400	35.1	1,789	33.3	0	5	18	33	128	228	473	904	1,611	37.3	0	10	28	69	238	303	333	630
その 他	3,862	39.9	2,061	38.5	2	6	37	81	187	369	486	893	1,801	41.6	0	22	20	93	285	348	395	638
岐 県	1,076	11.1	654	12.2	0	2	5	14	35	102	197	299	422	9.8	0	2	9	25	55	63	118	150
三 重 県	1,033	10.7	649	12.1	0	13	7	22	38	125	151	293	384	8.9	0	2	4	15	34	68	120	141
岡 県	39	0.4	26	0.5	0	0	0	0	3	12	6	5	13	0.3	0	1	0	0	0	1	3	8
井 県	10	0.1	9	0.2	0	0	0	4	1	0	4	0	1	0.0	0	0	0	1	0	0	0	0
福 野 県	119	1.2	87	1.6	0	0	1	2	3	9	27	45	32	0.7	0	0	1	0	3	9	6	13
石 川 県	4	0.0	1	0.0	0	0	0	0	0	0	0	1	3	0.1	0	0	0	0	0	0	3	0
滋 賀 県	57	0.6	41	0.8	0	0	0	2	1	2	14	22	16	0.4	0	0	0	0	0	0	3	13
そ の 他	88	0.9	48	0.8	0	0	0	3	1	8	17	19	40	0.9	0	0	2	8	8	8	10	12

第7表 新入院患者数（性・年齢階級・住所別）

（昭和39年12月～令和4年3月）

区分	総数	%	男										女									
			総数	%	0～9	10～19	20～29	30～39	40～49	50～59	60～69	70～	総数	%	0～9	10～19	20～29	30～39	40～49	50～59	60～69	70～
総数	286,877	100	152,623	100	180	831	2,646	5,742	12,931	29,931	53,137	45,929	134,254	100	136	804	3,116	10,589	23,372	33,242	35,975	27,020
%	100	·	100	·	0.1	0.5	1.7	3.8	8.5	20.5	34.8	30.1	100	·	0.1	0.6	2.3	7.9	17.4	24.8	26.8	20.1
愛知県	216,990	75.6	113,697	74.5	122	583	1,869	4,246	9,777	23,079	39,256	34,765	103,293	76.9	101	568	2,393	8,235	18,422	25,167	27,177	21,230
名古屋市	107,387	37.4	55,045	36.1	57	223	797	1,824	4,477	10,682	18,737	18,248	52,342	39.0	46	227	1,182	3,821	9,209	12,173	13,602	12,082
その他	109,603	38.2	58,652	38.4	65	360	1,072	2,422	5,300	12,397	20,519	16,517	50,951	37.9	55	341	1,211	4,414	9,213	12,994	13,575	9,148
岐阜県	30,531	10.6	16,249	10.6	22	118	207	540	1,348	3,358	5,949	4,707	14,282	10.6	20	149	264	1,150	2,181	3,815	4,016	2,687
三重県	26,884	9.4	15,499	10.2	12	94	246	505	1,116	3,265	5,511	4,750	11,385	8.5	7	31	216	641	1,920	3,009	3,438	2,123
静岡県	2,324	0.8	1,319	0.9	11	12	46	129	144	319	450	208	1,005	0.7	5	26	74	123	172	260	205	140
福井県	339	0.1	187	0.1	0	1	12	13	33	51	51	26	152	0.1	0	0	4	12	25	58	39	14
長野県	3,755	1.3	2,306	1.5	4	8	57	79	154	483	782	739	1,449	1.1	2	24	55	117	184	327	448	292
石川県	159	0.1	78	0.1	0	0	12	0	6	6	30	24	81	0.1	0	1	1	6	20	16	27	10
滋賀県	1,106	0.4	675	0.4	0	3	15	53	42	105	267	190	431	0.3	0	1	5	30	96	100	117	82
その他	4,789	1.7	2,613	1.7	9	12	182	177	311	561	841	520	2,176	1.7	1	4	104	275	352	490	508	442

第8表 放射線照射回数（診断－取扱件数）

区分	令和元年度		令和2年度		令和3年度		月別状況															
	総数	1日平均	総数	1日平均	総数	1日平均	1月	2月	3月	4月	5月	6月	7月	8月	9月	10月	11月	12月	1月	2月	3月	
総数	4,911	20.3	5,068	20.9	4,983	20.6	484	416	481	433	410	458	444	444	378	378	422	444	411	414	3085	4,498
消化器	1,215	5.0	1,155	4.8	1,208	5.0	117	89	113	107	104	102	119	119	80	80	97	119	80	80	58	104
その他	3,696	15.3	3,913	16.1	3,775	15.6	367	327	368	326	306	356	325	325	298	298	325	325	298	298	191	270
総数	50,727	209.6	49,517	203.8	50,267	207.7	4,592	3,925	4,159	4,083	4,308	4,508	4,211	4,338	4,114	4,114	4,338	4,211	4,114	3,085	4,498	
呼吸器	26,115	107.9	24,681	101.6	25,888	107.0	2,307	2,065	2,123	2,103	2,195	2,307	2,180	2,258	2,110	2,110	2,258	2,180	2,110	1,703	2,324	
消化器	1,215	5.0	1,155	4.8	1,208	5.0	117	89	113	107	104	102	119	119	80	80	97	119	80	80	58	104
泌尿・性器	2	0.0	1	0.0	0	0.0	0	0	0	0	0	0	0	0	0	0	0	0	0	0	0	0
心臓・血管	1,705	7.0	1,884	7.8	1,605	6.6	161	154	128	141	92	138	157	148	154	154	148	157	154	77	133	
骨	3,855	15.9	3,770	15.5	3,649	15.1	327	272	325	294	314	304	261	316	344	344	316	261	344	229	316	
その他	17,837	73.7	18,026	74.2	17,917	74.0	1,680	1,345	1,476	1,438	1,603	1,657	1,494	1,519	1,426	1,426	1,519	1,494	1,426	1,018	1,621	
単純	44,292	183.0	43,042	177.1	43,593	180.1	3,964	3,380	3,512	3,541	3,744	3,916	3,636	3,781	3,599	3,599	3,781	3,636	3,599	2,731	3,950	
造影	4,920	20.3	5,079	20.9	4,990	20.6	485	417	482	434	410	458	445	422	378	378	422	445	378	249	249	376
特殊	1,515	6.3	1,396	5.7	1,684	7.0	143	128	165	108	154	134	130	135	137	137	135	130	137	105	105	172

第9表 超音波断層撮影件数

区分	令和元年度		令和2年度		令和3年度		月別状況											
	総数	1日平均	総数	1日平均	総数	1日平均	4月	5月	6月	7月	8月	9月	10月	11月	12月	1月	2月	3月
総数	3,302	13.6	2,947	12.1	3,146	13.0	282	274	305	274	249	261	230	308	266	213	188	296
甲状腺	334	1.4	275	1.1	240	1.0	16	27	23	11	25	20	14	34	18	11	20	21
乳房	753	3.1	742	3.1	813	3.4	85	74	70	76	53	66	61	75	66	67	50	70
腹部	1,851	7.6	1,604	6.6	1,567	6.5	137	135	156	134	127	142	109	150	137	94	90	156
その他	364	1.5	326	1.3	526	2.2	44	38	56	53	44	33	46	49	45	41	28	49

第10表 アイソトープ検査件数

区分	令和元年度		令和2年度		令和3年度		月別状況											
	総数	1日平均	総数	1日平均	総数	1日平均	4月	5月	6月	7月	8月	9月	10月	11月	12月	1月	2月	3月
総数	743	3.1	710	2.9	694	2.9	60	57	68	64	49	57	58	70	55	61	35	60
脳	0	0.0	0	0.0	0	0.0	0	0	0	0	0	0	0	0	0	0	0	0
唾液腺	0	0.0	0	0.0	0	0.0	0	0	0	0	0	0	0	0	0	0	0	0
甲状腺	2	0.0	0	0.0	1	0.0	0	0	0	0	0	0	0	1	0	0	0	0
肺	0	0.0	1	0.0	0	0.0	0	0	0	0	0	0	0	0	0	0	0	0
腎臓	0	0.0	0	0.0	0	0.0	0	0	0	0	0	0	0	0	0	0	0	0
副腎	4	0.0	6	0.0	4	0.0	0	2	0	0	0	0	0	0	0	0	2	0
骨	307	1.3	289	1.2	261	1.1	25	25	20	26	21	21	22	28	20	22	16	15
骨腫瘍	52	0.2	37	0.2	67	0.3	5	4	5	3	8	8	4	6	8	6	2	8
その他	18	0.1	40	0.2	47	0.2	5	6	3	5	5	2	1	6	3	4	4	3
センチネルリンパ	305	1.3	307	1.3	276	1.1	18	18	31	26	14	25	28	24	19	28	11	34
動態機能	4	0.0	0	0.0	2	0.0	0	0	0	0	0	0	0	1	1	0	0	0
その他	51	0.2	30	0.1	36	0.1	7	2	9	4	1	1	3	4	4	1	0	0
その他	0	0.0	0	0.0	0	0.0	0	0	0	0	0	0	0	0	0	0	0	0

第11表 放射線照射回数（治療－取扱件数）

区分	令和元年度		令和2年度		令和3年度		月別状況											
	総数	1日平均	総数	1日平均	総数	1日平均	4月	5月	6月	7月	8月	9月	10月	11月	12月	1月	2月	3月
総数	51,617	213.3	44,771	184.2	45,059	186.2	3,131	3,340	3,543	3,510	4,329	4,111	4,411	3,607	3,743	3,849	3,304	4,181
放射線治療計画案件数	1,573	6.5	1,364	5.6	1,308	5.4	102	91	101	125	109	113	116	115	92	136	97	111
放射線物質	100	0.4	88.0	0.4	64	0.3	4	3	2	4	3	10	0	7	11	10	7	3
小線源	3	0.0	5	0.0	7	0.0	2	2	0	0	0	1	0	0	1	1	0	0
リニアック	48,619	200.9	42,084	173.2	42,450	175.4	2,921	3,153	3,343	3,275	4,110	3,880	4,190	3,385	3,524	3,583	3,122	3,964
C T	1,317	5.4	1,228	5.1	1,230	5.1	102	91	97	106	107	107	105	100	115	119	78	103
その他	5	0.0	2	0.0	0	0.0	0	0	0	0	0	0	0	0	0	0	0	0

第12表 臨床検査状況（一般検査件数）

区分	令和元年度		令和2年度		令和3年度		月別状況											
	総数	1日平均	総数	1日平均	総数	1日平均	4月	5月	6月	7月	8月	9月	10月	11月	12月	1月	2月	3月
総数	3,498,819	14,457.9	3,480,910	14,324.7	3,642,818	15,053.0	312,586	281,685	317,855	311,637	305,458	311,280	316,504	313,382	304,092	294,839	248,089	325,411
尿検査	32,864	135.8	31,049	127.8	30,189	124.7	2,617	2,357	2,697	2,612	2,487	2,625	2,062	2,538	2,617	2,713	2,129	2,735
糞便検査	250	1.0	231	1.0	238	1.0	17	11	23	17	17	25	21	29	17	17	16	28
血液学的検査	1,045,347	4,319.6	1,046,706	4,307.4	1,079,160	4,459.3	92,507	83,621	95,336	92,211	90,638	92,026	94,071	93,218	89,998	87,104	72,820	95,610
生化学的検査	1,889,679	7,808.6	1,869,585	7,693.8	1,933,438	7,989.4	165,955	150,400	168,327	165,058	162,069	165,454	168,200	166,250	161,287	156,665	131,248	172,525
細菌学検査	22,413	92.6	26,200	107.8	28,031	115.8	2,648	2,201	2,260	2,464	2,748	2,362	2,363	2,475	2,219	2,172	1,884	2,235
(再掲：監視培養検査)	(1,738)	(7.2)	(1,722)	(7.1)	(1,493)	(6.2)	(135)	(122)	(138)	(125)	(153)	(146)	(140)	(121)	(121)	(121)	(61)	(110)
血清学的検査	269,369	1,113.1	266,098	1,095.1	276,377	1,142.1	23,927	21,078	23,796	23,437	22,927	23,638	24,246	23,546	23,047	22,628	19,073	25,034
病理学的検査	9,388	38.8	8,946	36.8	9,196	38.0	853	734	827	788	778	740	860	810	827	701	431	847
内科的検査	165	0.7	198	0.8	205	0.8	16	12	22	18	18	18	15	24	16	15	16	15
癌遺伝子検査	2,797	11.6	3,163	13.0	3,100	12.8	283	258	282	255	264	257	300	260	282	258	157	244
細胞学的検査	5,898	24.4	5,707	23.5	5,449	22.5	489	399	481	475	442	465	509	460	473	431	317	508
血液ガス検査	2,369	9.8	2,568	10.6	2,766	11.4	218	185	209	201	254	210	259	251	220	224	211	324
採血業務	216,328	893.9	218,562	899.4	272,098	1,124.4	22,837	20,337	23,378	23,893	22,593	23,233	23,346	23,271	22,853	21,690	19,590	25,077
その他	1,952	8.1	1,897	7.8	2,571	10.6	219	92	217	208	223	227	252	250	236	221	197	229

第13表 臨床検査状況（機能検査件数）

区分	令和元年度		令和2年度		令和3年度		月別状況											
	総数	1日平均	総数	1日平均	総数	1日平均	4月	5月	6月	7月	8月	9月	10月	11月	12月	1月	2月	3月
総数	22,947	94.8	22,326	91.9	24,271	100.3	2,033	1,875	2,043	2,058	2,035	2,202	2,267	2,169	2,058	2,005	1,412	2,114
心電図検査	4,978	20.6	4,823	19.8	5,287	21.8	422	360	433	481	454	450	485	530	460	449	328	435
負荷心電図	2,378	9.8	2,249	9.3	2,216	9.2	210	195	202	185	176	196	206	167	182	172	112	213
トレッドミルテスト	539	2.2	533	2.2	612	2.5	44	40	59	40	55	62	67	50	58	51	41	45
ホルター心電図検査	57	0.2	50	0.2	60	0.2	2	4	4	7	4	9	8	6	3	4	6	3
心臓超音波検査	3,261	13.5	3,384	13.9	3,406	14.1	277	263	305	263	284	320	317	304	287	288	214	284
肺機能検査	10,782	44.6	10,328	42.5	11,643	48.1	974	923	949	978	999	1,082	1,102	1,012	987	947	645	1,045
ピロリ菌呼気試験	81	0.3	83	0.3	82	0.3	6	6	9	12	1	6	6	8	1	11	7	9
聴力純音検査	96	0.4	116	0.5	137	0.6	13	8	12	16	9	12	16	12	9	16	7	7
乳腺超音波検査	775	3.2	760	3.1	828	3.4	85	76	70	76	53	65	60	80	71	67	52	73

第14表 臨床検査状況（内視鏡検査件数）

区分	令和元年度		令和2年度		令和3年度		月別状況											
	総数	1日平均	総数	1日平均	総数	1日平均	4月	5月	6月	7月	8月	9月	10月	11月	12月	1月	2月	3月
総数	11,778	48.7	11,390	46.9	10,716	44.3	924	821	928	895	899	857	1,056	1,014	926	657	706	1,033
上部消化管	6,565	27.1	6,093	25.1	6,003	24.8	520	440	529	503	496	498	609	548	521	363	404	572
下部消化管	2,884	11.9	2,777	11.4	2,016	8.3	184	177	159	163	179	157	199	192	161	136	126	183
気管支	198	0.8	153	0.6	178	0.7	21	8	15	16	12	11	22	11	19	14	12	17
膵胆管造影 (ERCP)	464	1.9	588	2.4	627	2.6	43	52	55	52	56	38	54	92	59	28	33	65
超音波内視鏡 (EUS)	955	3.9	1,054	4.3	1,100	4.5	91	77	97	84	87	91	91	91	103	73	97	118
超音波内視鏡下穿刺生検 (EUS-FNA)	478	2.0	432	1.8	507	2.1	47	45	46	47	45	40	51	49	38	29	21	49
その他検査	234	1.0	293	1.2	285	1.2	18	22	27	30	24	22	30	31	25	14	13	29

第15表 薬剤業務・臨床薬剤業務状況
薬剤業務

区分	令和元年度		令和2年度		令和3年度		月別状況											
	総数	1日平均	総数	1日平均	総数	1日平均	4月	5月	6月	7月	8月	9月	10月	11月	12月	1月	2月	3月
処方	総数	83,886	245.2	89,498	259.3	77,841	216.7	6,697	6,555	6,602	6,527	6,832	7,190	6,446	6,792	6,269	4,066	6,006
	外来入院	11,043	45.6	10,256	42.2	24,36	10.1	583	93	93	100	86	83	97	101	90	86	105
剤数	総数	72,843	199.6	79,240	217.1	75,405	206.6	6,114	6,462	6,509	6,427	6,746	7,107	6,349	6,691	6,179	3,980	5,901
	外来入院	178,633	543.1	168,076	510.9	134,311	380.8	11,027	11,995	10,997	10,995	11,507	12,467	11,148	11,482	10,289	7,530	10,328
延剤数	総数	38,585	159.4	36,620	150.7	9,186	38.0	2,178	341	339	372	360	348	376	388	337	356	399
	外来入院	140,048	383.7	131,456	360.2	125,153	342.8	9,817	10,686	10,658	10,623	11,147	12,119	10,772	11,094	9,952	7,174	9,929
注射	総数	1,631,014	5,446.0	1,563,215	5,446.1	991,479	2,955.9	75,143	76,477	73,967	79,804	86,628	75,360	84,374	70,614	53,298	69,797	69,797
	外来入院	701,985	2,900.8	685,346	2,820.4	171,976	710.6	38,890	62,655	62,655	5,981	6,392	5,895	6,107	6,999	5,891	6,471	7,456
治療処方枚数	総数	1,029	4.1	1,052	4.3	1,295	5.3	81	78	90	105	117	118	120	116	112	130	141
	外来入院	862	3.6	996	4.1	1,230	5.1	79	77	86	104	114	103	108	107	104	125	138
注	総数	167	0.5	56	0.2	65	0.2	2	1	4	1	3	15	12	9	8	5	3
	外来入院	109,413	350.4	104,216	335.4	143,653	449.7	11,634	11,979	12,097	12,093	12,370	12,816	12,383	12,334	12,131	9,196	12,447
射	総数	36,398	150.4	36,277	149.3	40,315	166.6	3,505	3,461	3,443	3,325	3,346	3,182	3,340	3,256	3,436	3,168	3,533
	外来入院	73,015	200.0	67,939	186.1	103,338	283.1	8,314	8,636	8,730	8,768	9,024	9,634	9,043	9,078	8,695	6,028	8,914
外来患者指導*2	総数	478,369	1,484.3	460,872	1,434.6	527,468	1,645.6	43,139	44,377	44,377	43,195	47,236	47,134	45,162	44,408	44,106	34,570	45,809
	外来入院	124,757	515.5	125,011	514.4	143,943	594.8	11,954	12,129	12,426	11,850	12,011	11,231	11,821	11,784	12,195	11,431	12,655
調製数*3	総数	353,612	968.8	335,861	920.2	383,525	1,050.8	31,010	32,450	31,921	31,345	35,225	35,903	33,341	32,624	31,911	23,139	33,154
	外来入院	5,686	23.5	4,863	20.0	4,895	20.2	385	407	412	425	439	486	483	452	379	290	444
調製数*4	総数	368	1.5	280	1.2	219	0.9	21	12	17	21	21	20	16	18	14	17	22
	外来入院	23,082	95.4	23,183	95.4	24,408	100.9	1,874	2,358	1,997	2,054	2,002	1,979	1,998	1,938	2,027	1,929	2,163
調製数*5	総数	39,039	161.3	38,577	158.8	39,090	161.5	3,691	3,131	3,176	3,249	3,131	3,094	3,204	3,105	3,281	3,104	3,456
	外来入院	1,391	5.7	1,778	7.3	1,890	7.8	140	176	175	160	151	153	153	148	157	140	175
調製数*6	総数	1,748	7.2	2,423	10.0	2,669	11.0	233	203	244	218	204	208	220	215	227	210	252
	外来入院	8,280	22.7	7,315	20.0	7,302	20.0	637	723	681	620	699	715	642	545	597	333	535
調製数*7	総数	12,689	34.8	11,040	30.2	10,266	28.1	975	975	932	884	941	964	835	745	853	449	718
	外来入院	7,886	21.6	7,432	20.4	5,142	14.1	495	432	432	400	436	506	476	523	365	263	311
TDM実施件数	総数	21,194	58.1	20,384	55.8	16,714	45.8	1,836	1,626	1,641	1,176	1,253	1,487	1,307	1,352	1,211	827	1,491
	外来入院	—	—	1,322	3.6	2,090	5.7	193	174	181	181	184	218	144	137	207	168	182
薬剤管理指導数	総数	205	0.6	365	1.0	318	0.9	27	21	33	26	31	16	17	30	26	34	21
	外来入院	6,218	25.7	7,884	32.4	7,293	30.1	636	646	627	662	610	668	670	658	595	294	555
病棟薬剤業務実施加算件数*1	総数	7,829	32.4	9,939	40.9	9,014	37.2	797	808	747	814	761	818	832	846	737	337	660
	外来入院	23,855	65.4	23,595	64.6	22,624	62.0	1,964	1,967	1,933	2,049	1,992	2,108	2,006	1,931	1,858	1,085	1,828
ブレアポイント報告件数*2	総数	21	0.1	23	0.1	51	0.2	4	5	5	6	2	4	9	3	4	3	3
	外来入院	—	—	—	—	—	—	—	—	—	—	—	—	—	—	—	—	—

*1 令和3年度分は、注射自動抽出システム変更に伴いオーダー追加や変更も計上
 *2 外来患者指導関連は、調剤科窓口で薬剤師が実施した分のみを計上
 *3 外来抗がん剤調製数は、薬剤師が調製した分のみを計上
 *4 外来抗がん剤調製数(治療を含む)は、薬剤師が調製した分のみを計上
 *5 入院抗がん剤調製数は、令和2年5月から実施した分のみを計上
 *6 TPN調製件数は、令和2年5月から実施した分のみを計上
 ※「1日平均」の欄は、外来は診療日数、入院及び入院が含まれるものは年間日数で除した数値とし、総数は外来の1日平均と入院の1日平均を合算した数値。

臨床薬剤業務

区分	令和元年度		令和2年度		令和3年度		月別状況											
	総数	1日平均	総数	1日平均	総数	1日平均	4月	5月	6月	7月	8月	9月	10月	11月	12月	1月	2月	3月
薬剤管理指導数	人数	6,218	25.7	7,884	32.4	7,293	30.1	636	646	627	662	610	668	670	658	595	294	555
	算定件数	7,829	32.4	9,939	40.9	9,014	37.2	797	808	747	814	761	818	832	846	737	337	660
病棟薬剤業務実施加算件数*1	総数	23,855	65.4	23,595	64.6	22,624	62.0	1,964	1,967	1,933	2,049	1,992	2,108	2,006	1,931	1,858	1,085	1,828
	報告件数*2	21	0.1	23	0.1	51	0.2	4	5	5	6	2	4	9	3	4	3	3

*1 病棟薬剤業務実施加算件数は、平成29年6月から実施した分を計上、1日平均は年間日数で除した数値とする。
 *2 ブレアポイント報告件数は、令和元年5月からの実施分を計上

第16表 輸血状況

1 血液使用量

(単位：単位)

区分	令和元年度		令和2年度		令和3年度		月別状況											
	総数	月平均	総数	月平均	総数	月平均	4月	5月	6月	7月	8月	9月	10月	11月	12月	1月	2月	3月
自己血液	22	1.8	14	1.2	10	0.8	0	2	2	4	0	0	0	0	0	0	2	0
全血	0	0	0	0	0	0.0	0	0	0	0	0	0	0	0	0	0	0	0
赤血球	5,018	418.2	4,558	379.8	4,340	361.7	312	346	502	316	340	456	386	416	368	246	296	356
他の赤血球製剤	8	0.7	0	0.0	0	0.0	0	0	0	0	0	0	0	0	0	0	0	0
凍結血漿	1,094	91.2	1,600	133.3	1,192	99.3	16	88	258	56	76	106	78	134	154	124	74	28
血小板	9,335	777.9	7,495	624.6	7,895	657.9	445	510	940	725	835	735	415	715	990	710	420	455

(注) 全血液製剤は血液200mlを1単位、成分製剤は血液200mlを由来する成分を1単位とする。
他の赤血球製剤：解凍赤血球、洗浄赤血球等

2 検査件数

(単位：件)

区分	令和元年度		令和2年度		令和3年度		月別状況											
	総数	月平均	総数	月平均	総数	月平均	4月	5月	6月	7月	8月	9月	10月	11月	12月	1月	2月	3月
クロスマッチ	2,701	225.1	2,456	204.7	2,242	186.8	174	181	232	165	177	248	210	222	191	131	122	189
血型	8,825	735.4	8,931	744.3	8,912	742.7	742	688	741	705	756	762	867	810	767	743	491	840
RH因子	8,825	735.4	8,931	744.3	8,912	742.7	742	688	741	705	756	762	867	810	767	743	491	840
間接クームス検査	4,254	354.5	4,628	385.7	4,446	370.5	332	316	356	309	377	379	449	410	396	401	258	463
抗体スクリーニング	8,821	735.1	8,928	744.0	8,909	742.4	742	686	741	705	756	762	866	809	767	744	491	840
直接クームス試験	30	2.5	49	4.1	24	2.0	1	3	1	2	3	1	1	2	1	2	2	5

第17表 患者給食数(配膳延食数)

区 分	令和元年度		令和2年度		令和3年度		月 別 状 況															
	総数	%	総数	%	総数	%	1月	2月	3月	4月	5月	6月	7月	8月	9月	10月	11月	12月	1月	2月	3月	
総	275840	100.0	252118	100.0	244050	100.0	21,748	21,748	21,319	20,402	21,184	21,062	21,062	21,886	22,379	20,277	21,295	20,896	12,415	19,187		
常 食	139660	50.6	124705	49.5	118695	48.6	10,833	10,833	9,992	10,129	10,523	10,194	10,503	11,139	11,139	10,166	10,245	9,918	5,293	9,760		
全 粥	16,500	6.0	15,289	6.1	11,198	4.6	928	928	841	607	782	1,231	1,003	1,115	1,115	1,075	885	1,079	583	1,069		
軟 食	15,336	5.6	15,124	6.0	14,488	5.9	1,445	1,445	1,480	1,572	1,501	947	1,155	1,113	1,063	1,282	1,282	971	808	1,151		
一 般 食	2,690	1.0	1,915	0.8	942	0.4	52	52	51	43	57	94	122	84	63	92	92	123	97	64		
5 分 粥	19,596	7.1	16,755	6.6	17,677	7.2	1,441	1,441	1,523	1,344	1,666	1,551	1,356	1,568	1,712	2,018	2,018	1,265	798	1,435		
3 分 粥	4,641	1.7	3,986	1.6	3,764	1.5	327	327	320	336	342	312	362	326	287	342	342	322	194	294		
流 動 食	5,218	1.9	3,963	1.6	4,044	1.7	338	338	374	380	345	356	380	403	285	319	319	396	165	303		
加 算 食	22,175	8.0	23,164	9.2	18,778	7.7	1,581	1,581	1,736	1,500	1,563	1,753	1,416	1,333	1,521	1,642	1,642	1,696	1,345	1,692		
非加算食	50,024	18.1	47,217	18.7	54,464	22.3	4,803	4,803	5,002	4,491	4,405	4,624	5,589	5,298	4,105	4,470	4,470	5,126	3,132	3,419		

第3部 研究所業務関係

第1表 解剖件数

区分	令和元年度	令和2年度	令和3年度	月別状況											
				4月	5月	6月	7月	8月	9月	10月	11月	12月	1月	2月	3月
死亡患者数	372	285	251	25	19	14	17	27	19	23	20	25	24	19	19
解剖数	0	1	2	0	0	0	0	0	0	1	0	1	0	0	0
解剖率	0.0	0.4	0.8	0.0	0.0	0.0	0.0	0.0	0.0	4.3	0.0	4.0	0.0	0.0	0.0

第2表 放射性同位元素 (R I) 使用状況 (単位:MBq)

区分	令和元年度	令和2年度	令和3年度	月別状況											
				4月	5月	6月	7月	8月	9月	10月	11月	12月	1月	2月	3月
総数	0.00	0.00	0.00	0.00	0.00	0.00	0.00	0.00	0.00	0.00	0.00	0.00	0.00	0.00	0.00
3H (水素)	0.00	0.00	0.00	0.00	0.00	0.00	0.00	0.00	0.00	0.00	0.00	0.00	0.00	0.00	0.00
14C (炭素)	0.00	0.00	0.00	0.00	0.00	0.00	0.00	0.00	0.00	0.00	0.00	0.00	0.00	0.00	0.00
32P (リン)	0.00	0.00	0.00	0.00	0.00	0.00	0.00	0.00	0.00	0.00	0.00	0.00	0.00	0.00	0.00
33P (リン)	0.00	0.00	0.00	0.00	0.00	0.00	0.00	0.00	0.00	0.00	0.00	0.00	0.00	0.00	0.00
35S (硫黄)	0.00	0.00	0.00	0.00	0.00	0.00	0.00	0.00	0.00	0.00	0.00	0.00	0.00	0.00	0.00
51Cr (クロム)	0.00	0.00	0.00	0.00	0.00	0.00	0.00	0.00	0.00	0.00	0.00	0.00	0.00	0.00	0.00
125I (ヨウ素)	0.00	0.00	0.00	0.00	0.00	0.00	0.00	0.00	0.00	0.00	0.00	0.00	0.00	0.00	0.00
90Y (イットリウム)	0.00	0.00	0.00	0.00	0.00	0.00	0.00	0.00	0.00	0.00	0.00	0.00	0.00	0.00	0.00
111In (インジウム)	0.00	0.00	0.00	0.00	0.00	0.00	0.00	0.00	0.00	0.00	0.00	0.00	0.00	0.00	0.00

第3表 研究所の主な共同利用機器の使用件数

機器名	令和元年度			令和2年度			令和3年度			月別状況													
	4月	5月	6月	7月	8月	9月	10月	11月	12月	1月	2月	3月	4月	5月	6月	7月	8月	9月	10月	11月	12月	1月	2月
焦点レーザー顕微鏡	300	318	240	22	18	19	10	14	8	8	8	8	9	25									
細胞解析装置 FACS Calibur	96	73	32	0	0	0	1	3	4	4	6	6	6	6									
リアルタイムPCR装置	225	188	238	25	19	9	15	21	10	29	26	26	26	12									
質量分析装置	366	365	365	31	31	30	31	30	31	31	28	31	28	31									
超遠心機 (卓上型を含む)	244	207	315	7	9	31	33	52	52	26	36	47	36	47									
X線フイルム自動現像機	210	136	170	14	10	10	18	16	18	9	13	21	13	21									
DNAシーケンサ	2,645	2,336	3,056	304	288	352	384	304	64	160	80	304	80	304									
実験用X線照射装置	134	239	232	13	21	12	10	17	24	35	32	27	32	27									
マイクログレーンター装置	358	527	642	64	68	52	63	52	52	35	50	56	56	56									
大型レーザーター装置	108	48	51	2	2	5	24	1	4	2	4	1	4	1									
in vivoイメージング装置	148	142	134	15	15	11	10	18	10	6	7	4	7	4									
in vivoイメージング装置	49	66	52	4	0	4	6	5	7	4	3	4	4	4									
蛍光実体顕微鏡 (H26.1.28から)	7	43	2	0	0	0	0	1	0	0	0	0	0	0									
高速自動セルソーター (H26.2.28から)	67	121	136	6	11	8	5	9	10	13	12	21	12	21									
凍結切片作成装置 (H26.12.10から)	4	40	15	0	0	0	0	0	0	3	4	4	4	4									
高機能フローサイトメーター (H30.2から)	245	511	998	47	75	77	92	95	85	77	95	123	95	123									
オールインワン顕微鏡 (H30.9から)	226	404	345	37	41	33	25	16	18	15	25	23	25	23									
生細胞解析システム (R元.9から)	61	136	73	11	7	5	4	7	6	5	4	6	5	6									

第4表 実験動物管理状況 (月別動物飼育数)

(各月第1週における動物数)

種別	4月	5月	6月	7月	8月	9月	10月	11月	12月	1月	2月	3月
総数	1,310	1,308	1,351	1,308	1,308	1,441	1,406	1,393	1,443	1,363	1,364	1,302
マウス	1,310	1,308	1,351	1,308	1,365	1,441	1,406	1,393	1,443	1,363	1,364	1,302
ラット	0	0	0	0	0	0	0	0	0	0	0	0
ネズミ	0	0	0	0	0	0	0	0	0	0	0	0
ウサギ	0	0	0	0	0	0	0	0	0	0	0	0

第5表 実験動物管理状況 (系統保存動物)

マウス : C57BL/6J, Apes716, Apes716/Smad4, K-ras, p53flox, beta Ctn, Myd88flox, BALB/c-nu/nu, cis-Apc/Smad4, B6, Ctnnb/vCre/EGFP, Ctnnb/vCre/Kras/TP53/Smad4/EGFP, Ctnnb/Lgr5/Kras/TP53/Smad4, Ctnnb/vCre/Kras/TP53/Smad4/TAPESE/TPSB, Ptgrf-CRE, MyD88FL, Apc, C57BL/6N, Fucci2, HIF, ApcMin, Rosa26LacZ, R26R-Luc, R26R-EGFP, Smad4flox, FVB (がん病態生理学分野)
 BALB/cSlc-nu/nu, KSN Slc (分子腫瘍学分野)
 BALB/c-nu/nu, C57BL/6N, miR542 (腫瘍制御学分野)
 NSG, ICR, kras1gfbr2^{off}, Ptflacre1gfbr2^{off} (腫瘍免疫制御 TR 分野)
 NSG, BALB/c (腫瘍免疫応答研究分野)
 BALB/c-nu, C57BL/6, Rag2Jak3, NOD/SCID, 129/sv, BALB-c-ij (分子診断 TR 分野)
 ddy, C57BL/6NCrSlc, BALB/cSlc-nu/nu (がん標的治療 TR 分野)

第4部 がん患者登録・追跡調査関係

主要部位別・性別 がん患者相対生存率

※ただし、2010年～実測生存率

診断年		5年生存率										
		1965～69	1970～74	1975～79	1980～84	1985～89	1990～94	1995～99	2000～04	2005～09	2010～14	2015
症例数		7,624	7,726	6,788	6,839	6,944	6,819	8,017	10,853	13,889	15,243	3,103
全部位	男女	29.5	32.6	34.8	39.8	47.3	52.1	47.5	44.1	54.0	55.4	56.6
	計	49.3	54.5	60.6	65.1	68.9	73.2	69.0	64.2	72.0	73.9	70.8
	計	40.1	44.9	49.4	54.3	59.9	64.0	58.5	54.0	62.8	64.6	63.7
症例数		288	290	224	207	285	340	535	780	881	1,052	232
口腔・咽頭	男女	38.3	48.0	44.5	42.5	60.4	52.7	55.3	47.9	53.8	60.0	62.5
	計	49.1	54.4	58.8	56.0	70.8	76.8	59.1	53.3	63.7	73.1	61.8
	計	41.8	50.6	49.4	46.5	64.1	59.4	56.4	49.5	56.7	63.6	62.3
症例数		212	234	203	212	177	234	290	574	825	966	169
食道	男女	6.4	8.6	14.0	18.4	20.0	30.7	27.0	33.0	44.2	49.3	54.8
	計	12.6	16.9	15.2	21.2	22.9	47.7	50.0	30.0	49.2	60.0	77.4
	計	7.7	10.2	14.2	19.0	20.3	32.9	30.0	32.6	44.9	51.1	59.0
症例数		2,516	2,040	1,735	1,558	1,423	1,212	1,260	1,369	1,735	1,651	336
胃	男女	29.7	33.7	38.2	51.0	64.1	67.5	59.4	56.3	61.5	57.9	55.2
	計	23.7	27.6	35.9	44.9	59.6	70.0	60.4	54.3	63.0	58.7	52.4
	計	27.7	31.6	37.3	48.7	62.5	68.3	59.7	55.7	61.9	58.1	54.3
症例数		125	176	218	300	368	490	574	730	867	904	187
結腸	男女	44.4	43.5	51.3	56.1	62.5	71.1	63.1	53.1	63.2	61.4	58.6
	計	38.7	45.9	53.6	57.7	62.5	67.6	62.2	50.3	62.8	63.3	61.2
	計	42.2	44.6	52.3	56.8	62.5	69.5	62.7	51.8	63.0	62.3	59.8
症例数		305	325	365	365	336	362	377	513	839	825	186
直腸	男女	41.3	43.0	45.2	50.2	55.5	68.8	58.3	55.4	67.9	72.0	67.8
	計	42.1	47.0	50.0	60.5	59.3	65.8	69.1	58.4	72.6	72.8	66.9
	計	41.6	44.9	46.9	54.3	56.9	67.7	62.6	56.5	69.8	72.4	67.4
症例数		105	131	95	133	174	220	311	309	363	373	66
肝臓	男女	10.1	16.6	7.3	4.0	12.0	25.1	21.3	16.1	25.7	29.5	21.6
	計	21.5	24.4	13.3	0.0	12.2	28.3	30.6	10.4	29.6	26.5	20.0
	計	12.8	18.1	8.7	3.3	12.0	25.9	23.5	14.9	26.6	28.6	21.2
症例数		45	74	41	76	76	68	25	60	171	180	47
胆嚢・胆管	男女	5.4	11.4	7.2	21.9	16.5	23.6	33.3	7.4	32.2	32.0	38.5
	計	22.5	11.5	4.1	11.8	7.0	12.9	6.3	21.2	19.5	17.1	23.8
	計	14.6	11.4	5.2	15.9	10.8	18.5	16.0	15.0	26.0	25.7	31.9
症例数		59	90	97	93	92	105	157	313	607	791	170
膵臓	男女	0.0	4.0	5.4	7.6	2.7	10.0	8.6	5.4	8.8	13.8	16.1
	計	4.5	0.0	4.8	9.7	3.1	5.6	7.7	7.3	11.6	16.8	21.3
	計	1.7	2.5	5.1	8.1	2.9	8.3	8.3	6.1	9.9	15.1	18.4
症例数		198	210	117	92	87	91	116	141	120	158	38
喉頭	男女	63.6	71.4	78.9	65.1	83.6	93.8	67.0	65.4	64.3	67.5	80.0
	計	64.9	88.1	28.1	20.8	91.3	100.0	50.0	72.7	60.0	75.0	0.0
	計	63.8	72.6	75.4	62.7	84.0	94.2	66.4	66.0	64.1	68.0	73.7
症例数		549	654	628	723	765	792	1,164	1,548	1,774	2,042	481
肺	男女	10.6	18.2	13.4	19.9	24.5	28.7	27.4	24.9	37.8	42.6	49.1
	計	15.1	16.0	21.2	18.3	33.7	35.1	40.7	44.3	55.2	57.9	67.2
	計	11.8	17.7	15.6	19.5	26.9	30.4	31.2	31.1	43.7	48.2	56.4
症例数		924	1,107	1,089	1,538	1,644	1,392	1,616	1,659	2,102	2,532	493
乳房	男女	94.6	90.1	100.0	72.8	96.6	99.8	50.0	100.0	75.0	100.0	100.0
	計	67.0	70.4	77.3	79.6	80.3	82.1	81.0	79.9	90.5	91.3	88.8
	計	67.1	70.5	77.4	79.6	80.3	82.2	81.0	80.0	90.4	91.3	88.8
症例数		1,342	1,393	1,103	791	716	789	615	768	1,039	1,110	171
子宮	男女	-	-	-	-	-	-	-	-	-	-	-
	計	62.8	68.0	77.3	79.4	79.6	83.4	79.8	76.8	84.3	87.1	83.5
	計	62.8	68.0	77.3	79.4	79.6	83.4	79.8	76.8	84.3	87.1	83.5
症例数		88	120	111	96	107	139	145	224	289	281	50
甲状腺	男女	92.3	71.1	62.3	80.9	63.3	92.4	83.3	77.5	74.7	83.0	89.2
	計	84.2	87.0	80.4	96.4	84.2	92.3	93.6	91.8	87.8	90.6	90.3
	計	86.3	83.3	75.6	93.0	79.0	92.3	91.0	89.3	84.0	88.2	89.9
症例数		32	43	65	150	212	187	289	458	427	336	63
リンパ腫	男女	16.7	52.6	51.1	56.2	55.9	63.4	66.1	61.5	72.3	73.9	45.1
	計	25.4	53.8	47.6	46.0	55.9	76.8	78.3	78.5	79.7	82.4	70.0
	計	19.9	53.0	49.8	52.5	57.3	69.0	70.9	69.4	75.6	78.1	57.1
症例数		78	74	54	68	40	33	61	52	151	107	10
白血病	男女	2.2	4.9	13.5	21.4	19.1	36.9	37.1	34.6	30.2	46.3	50.0
	計	0.0	6.2	21.4	13.6	12.7	32.2	46.2	42.3	45.0	53.8	16.7
	計	1.4	5.5	17.0	18.0	16.4	35.0	41.0	38.5	36.2	49.1	30.0

※ただし、2005～年実測生存率

		10年生存率									
診断年		1965～69	1970～74	1975～79	1980～84	1985～89	1990～94	1995～99	2000～04	2005～09	2010
症例数		7,624	7,726	6,788	6,839	6,944	6,819	8,017	10,853	13,889	3,038
全部位	男	25.8	28.7	31.2	36.4	43.7	46.5	36.3	47.6	40.9	42.9
	女	44.3	49.7	56.4	58.8	63.1	69.0	60.4	64.8	52.0	65.2
	計	35.7	40.5	45.5	49.2	55.0	59.2	48.8	56.8	44.2	54.0
症例数		288	290	224	207	285	340	535	780	881	182
口腔・咽頭	男	28.0	39.8	39.4	40.1	51.5	47.3	40.4	48.0	31.5	35.3
	女	42.2	51.3	55.2	40.6	62.6	63.3	45.7	53.1	42.2	56.9
	計	32.7	44.5	44.9	40.1	55.4	51.7	42.1	49.6	33.1	41.9
症例数		212	234	203	212	177	234	290	574	825	180
食道	男	3.3	8.2	7.2	11.1	12.5	22.5	17.9	30.4	50.7	32.7
	女	6.3	12.9	12.2	11.4	24.5	43.7	39.5	29.8	56.5	51.6
	計	3.9	9.1	7.9	11.1	14.1	25.4	20.7	30.3	52.4	36.0
症例数		2,516	2,040	1,735	1,558	1,423	1,212	1,260	1,369	1,735	350
胃	男	27.3	30.2	36.5	48.9	63.4	64.9	48.4	63.5	54.3	48.0
	女	20.6	25.1	33.0	42.7	56.4	67.4	54.8	55.2	57.3	47.5
	計	25.0	28.4	35.2	46.6	60.8	65.8	50.4	60.6	55.8	47.9
症例数		125	176	218	300	368	490	574	730	867	191
結腸	男	41.9	39.1	46.1	57.3	62.9	73.3	52.1	61.4	59.9	51.0
	女	38.9	42.4	53.2	56.9	61.4	67.3	54.2	52.5	64.3	53.4
	計	40.7	40.5	49.1	57.1	62.3	70.6	53.0	56.8	61.8	52.1
症例数		305	325	365	365	336	362	377	513	839	167
直腸	男	37.2	39.1	38.6	45.2	54.7	63.5	52.0	60.0	14.0	60.8
	女	37.1	40.6	43.6	53.0	52.1	63.0	58.8	58.5	17.1	68.0
	計	37.2	39.8	40.4	48.3	53.6	63.5	54.6	59.4	14.7	63.9
症例数		105	131	95	133	174	220	311	309	363	98
肝臓	男	7.2	13.9	6.1	3.2	3.6	9.8	7.9	10.4	20.7	4.4
	女	24.1	26.7	9.2	0.0	4.5	15.4	12.5	8.4	18.2	3.7
	計	11.4	16.5	6.9	2.6	3.7	11.2	9.0	9.9	19.4	4.2
症例数		45	74	41	76	76	68	25	60	171	36
胆嚢・胆管	男	6.5	11.9	0.0	22.9	5.2	18.4	33.3	17.3	6.8	25.0
	女	20.6	12.6	4.4	9.9	7.2	6.6	6.3	21.1	8.2	8.3
	計	14.0	12.2	2.8	15.1	7.1	12.8	16.0	19.3	7.3	19.4
症例数		59	90	97	93	92	105	157	313	607	138
膵臓	男	0.0	0.0	4.3	6.6	0.0	7.8	4.8	4.2	44.0	6.7
	女	4.6	0.0	10.6	11.7	0.0	5.9	7.7	6.1	40.0	11.9
	計	1.8	0.0	5.5	7.8	0.0	7.1	5.7	4.9	43.8	9.0
症例数		198	210	117	92	87	91	116	141	120	23
喉頭	男	56.0	69.0	80.8	60.4	78.0	84.9	50.0	73.3	27.3	65.3
	女	54.6	82.9	15.6	21.7	64.2	100.0	50.0	52.1	45.3	100.0
	計	55.8	69.9	76.5	58.3	77.5	86.0	50.0	71.5	33.5	68.5
症例数		549	654	628	723	765	792	1,164	1,548	1,774	415
肺	男	8.9	14.5	8.1	16.5	19.3	21.4	19.1	25.5	21.3	24.5
	女	12.9	12.1	16.8	14.2	27.3	28.1	30.4	41.1	30.5	38.5
	計	9.9	13.9	10.5	15.9	21.4	23.2	22.3	31.1	25.1	30.0
症例数		924	1,107	1,089	1,538	1,644	1,392	1,616	1,659	2,102	460
乳房	男	87.4	100.0	74.4	57.6	95.2	99.8	0.0	100.0	62.5	100.0
	女	59.4	62.8	69.4	70.4	72.2	75.5	70.4	80.3	84.2	84.4
	計	59.4	63.0	69.4	70.4	72.3	75.6	70.3	80.4	84.1	84.5
症例数		1,342	1,393	1,103	791	716	789	615	768	1,039	245
子宮	男	-	-	-	-	-	-	-	-	-	-
	女	58.4	63.7	75.4	75.6	74.8	83.2	73.2	78.0	79.8	85.9
	計	58.4	63.7	75.4	75.6	74.8	83.2	73.2	78.0	79.8	85.9
症例数		88	120	111	96	107	139	145	224	289	54
甲状腺	男	73.9	54.1	47.5	54.1	51.0	79.4	71.4	72.4	67.4	73.3
	女	75.7	82.8	70.3	87.3	82.8	91.1	87.3	92.1	84.8	79.4
	計	75.3	76.1	64.3	80.3	75.1	89.2	83.4	88.8	79.7	77.7
症例数		32	43	65	150	212	187	289	458	427	68
リンパ腫	男	19.2	51.0	46.3	48.3	45.9	51.3	54.6	65.8	61.5	59.9
	女	25.8	52.3	44.3	35.5	52.3	67.5	70.4	82.2	72.3	64.9
	計	21.5	51.5	45.6	43.7	48.4	58.0	60.9	73.8	66.4	62.1
症例数		78	74	54	68	40	33	61	52	151	24
白血病	男	0.0	5.0	10.1	11.0	23.4	33.0	25.7	25.6	44.0	33.6
	女	0.0	3.2	17.5	14.1	12.7	35.2	30.8	40.7	65.3	42.9
	計	0.0	4.2	13.4	12.3	19.4	33.9	27.9	33.5	54.4	35.4

主要部位別 5年生存率（統計）

※ただし、2010～実測生存率

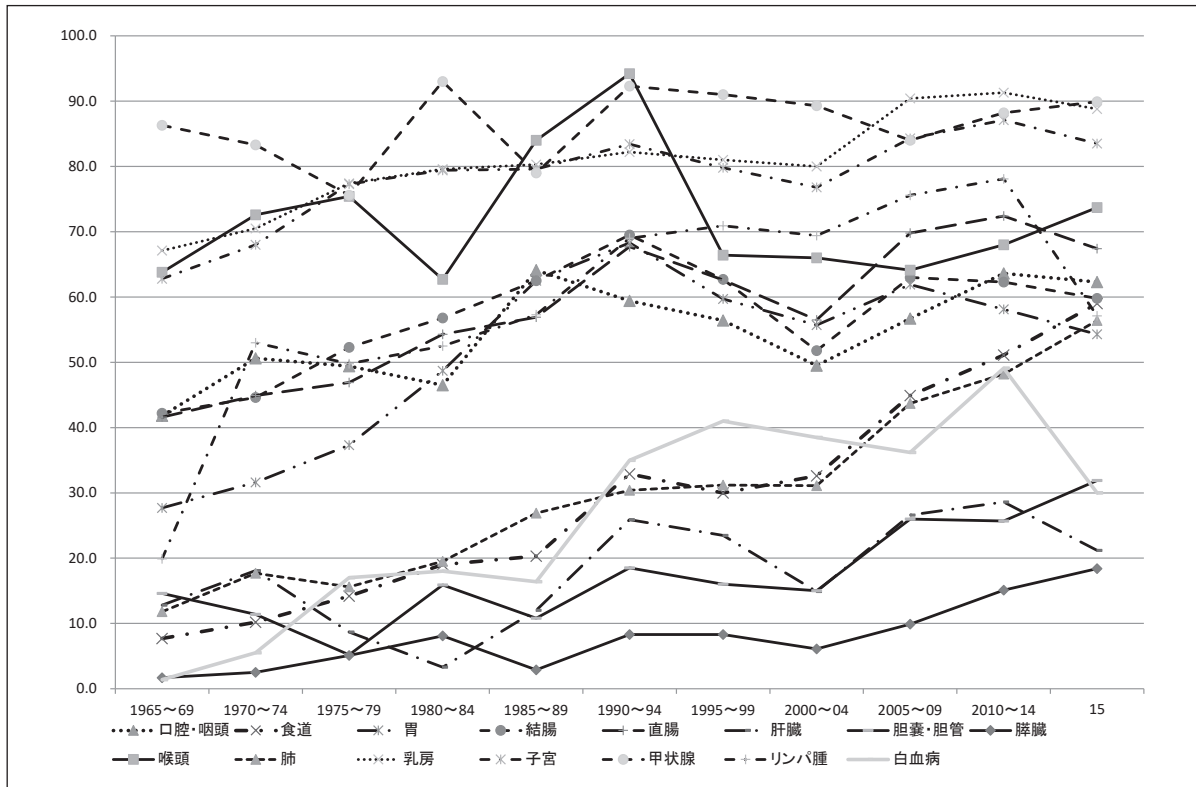

主要部位別 10年生存率（統計）

※ただし、2005～実測生存率

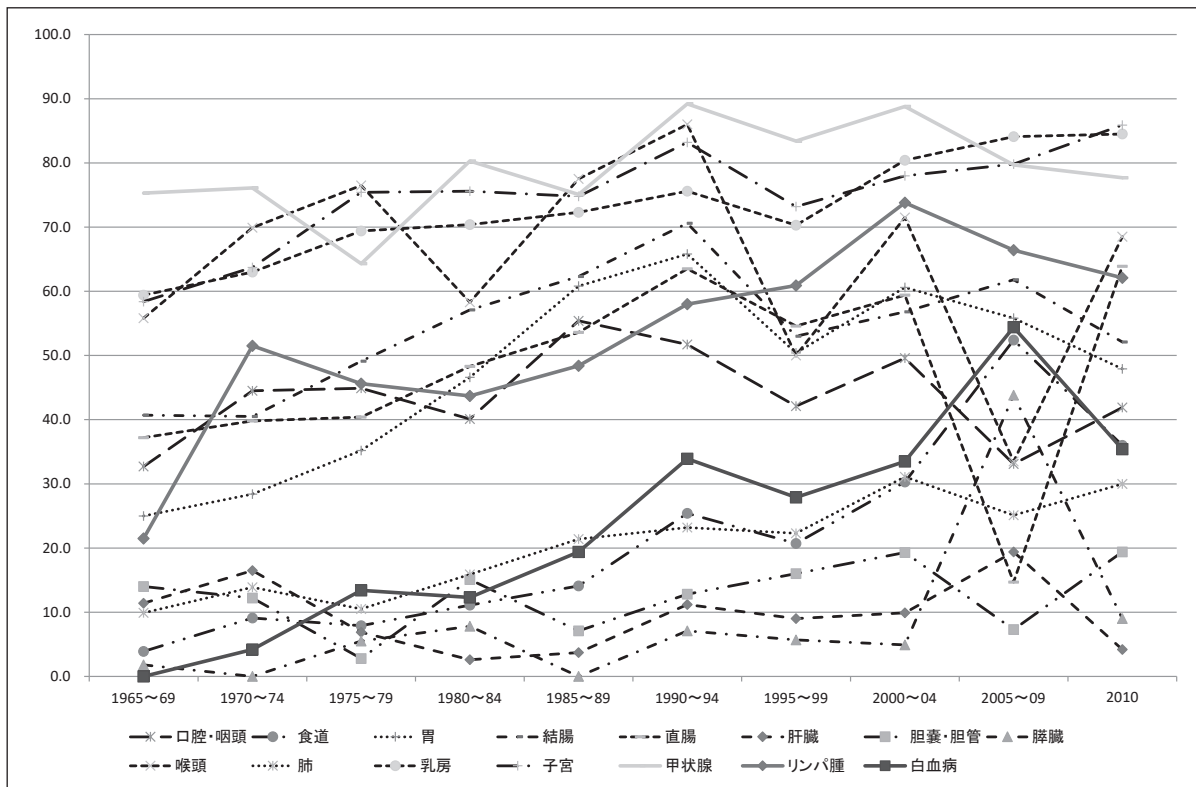

主要部位別 5年生存率（男計）

※ただし、2010～実測生存率

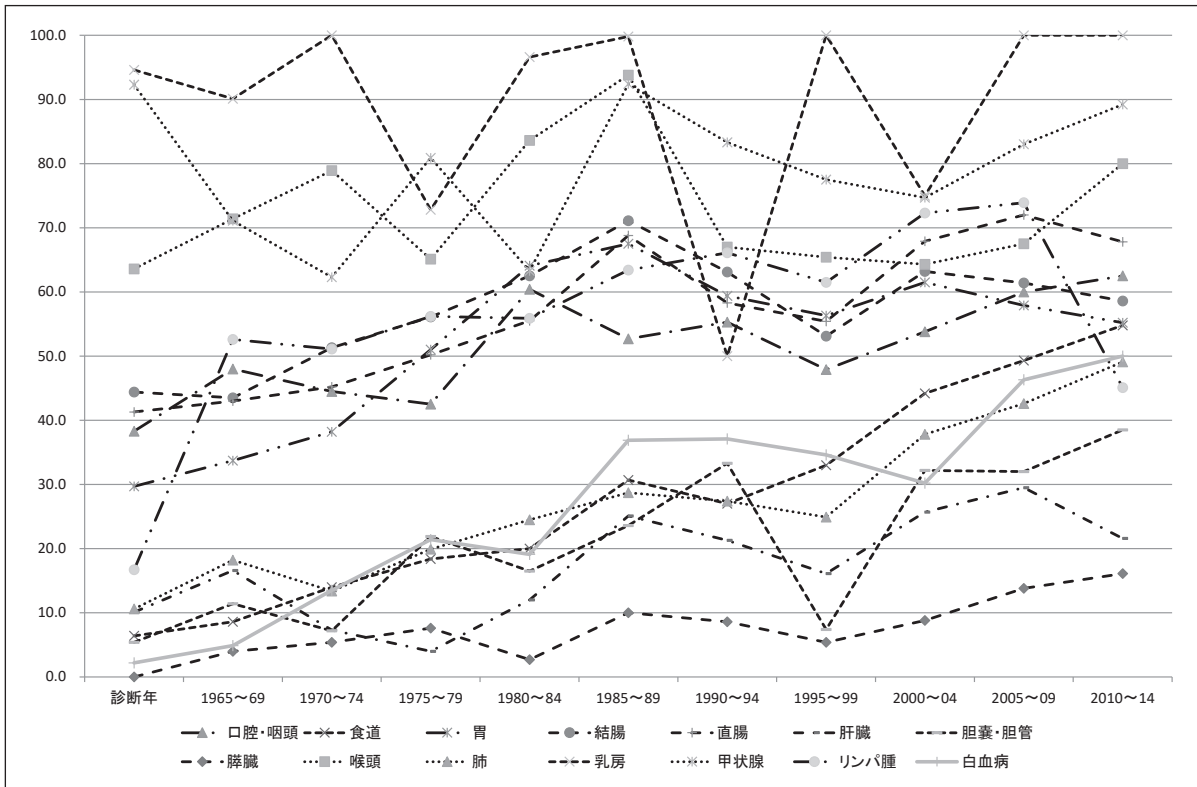

主要部位別 5年生存率（女計）

※ただし、2010～実測生存率

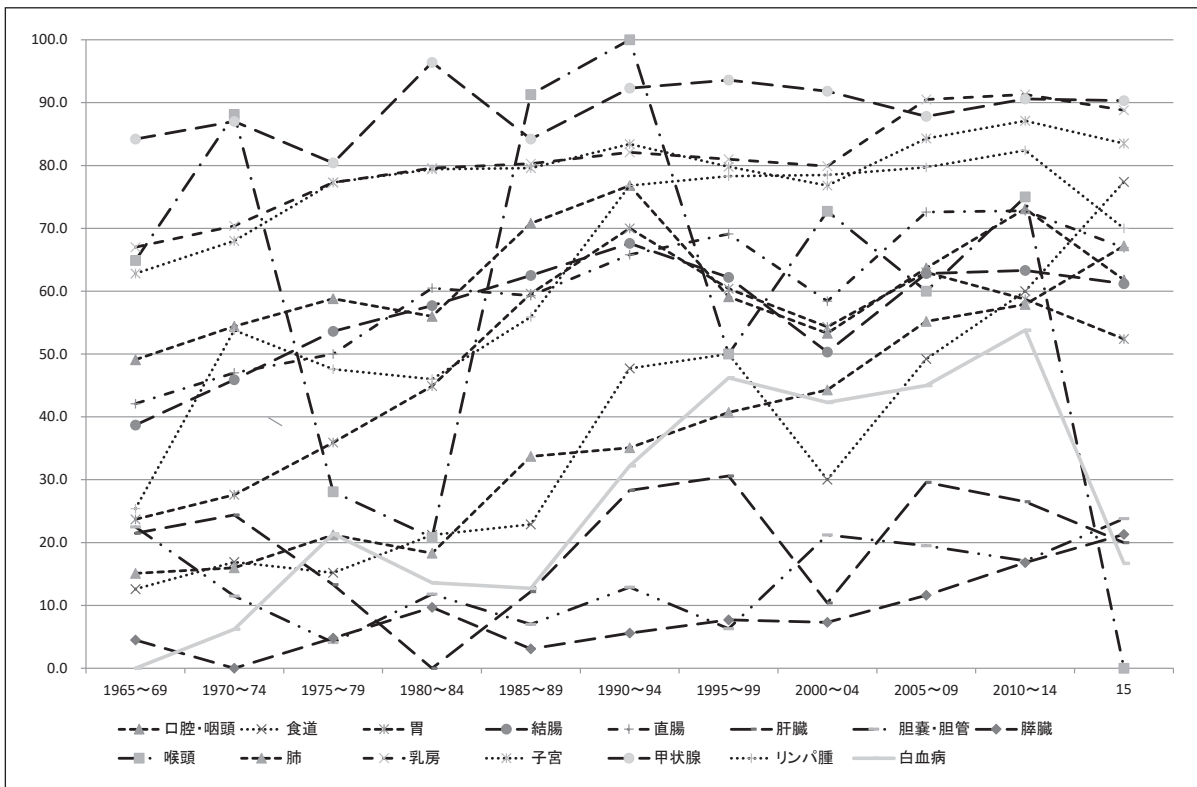

主要部位別 10年生存率（男計）

※ただし、2005～実測生存率

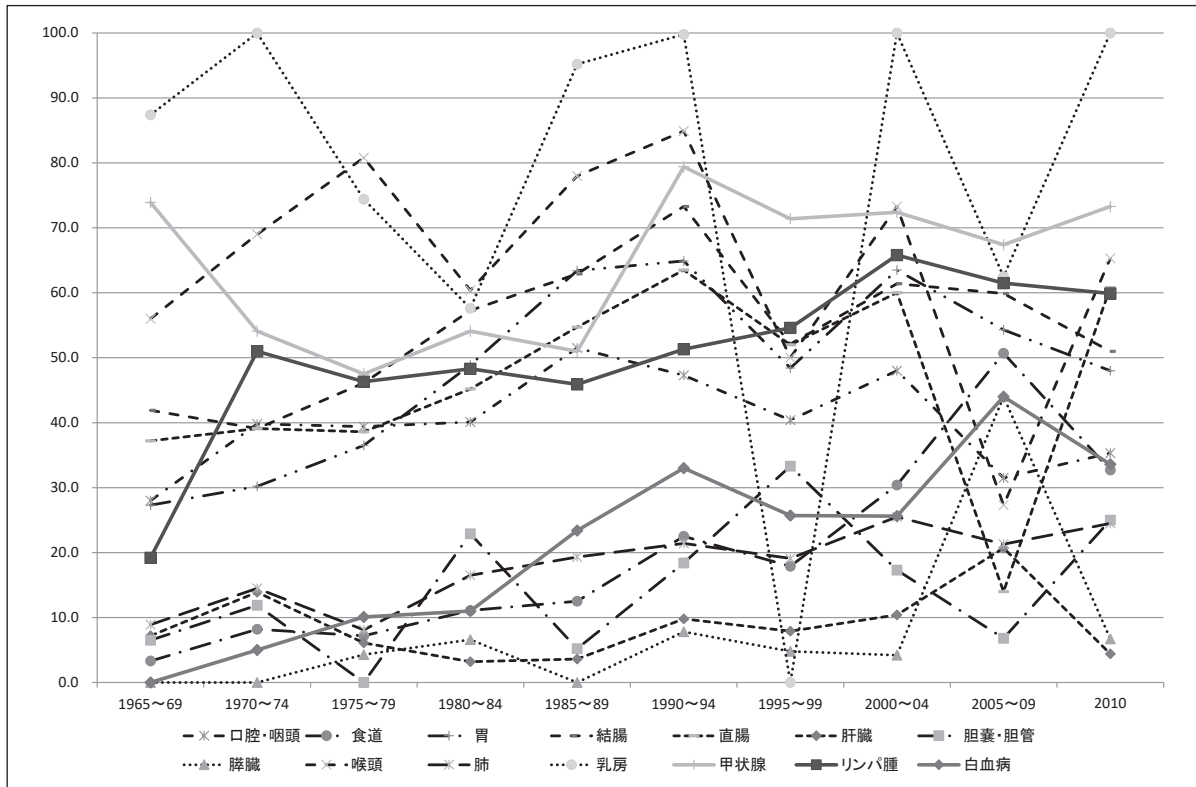

主要部位別 10年生存率（女計）

※ただし、2005～実測生存率

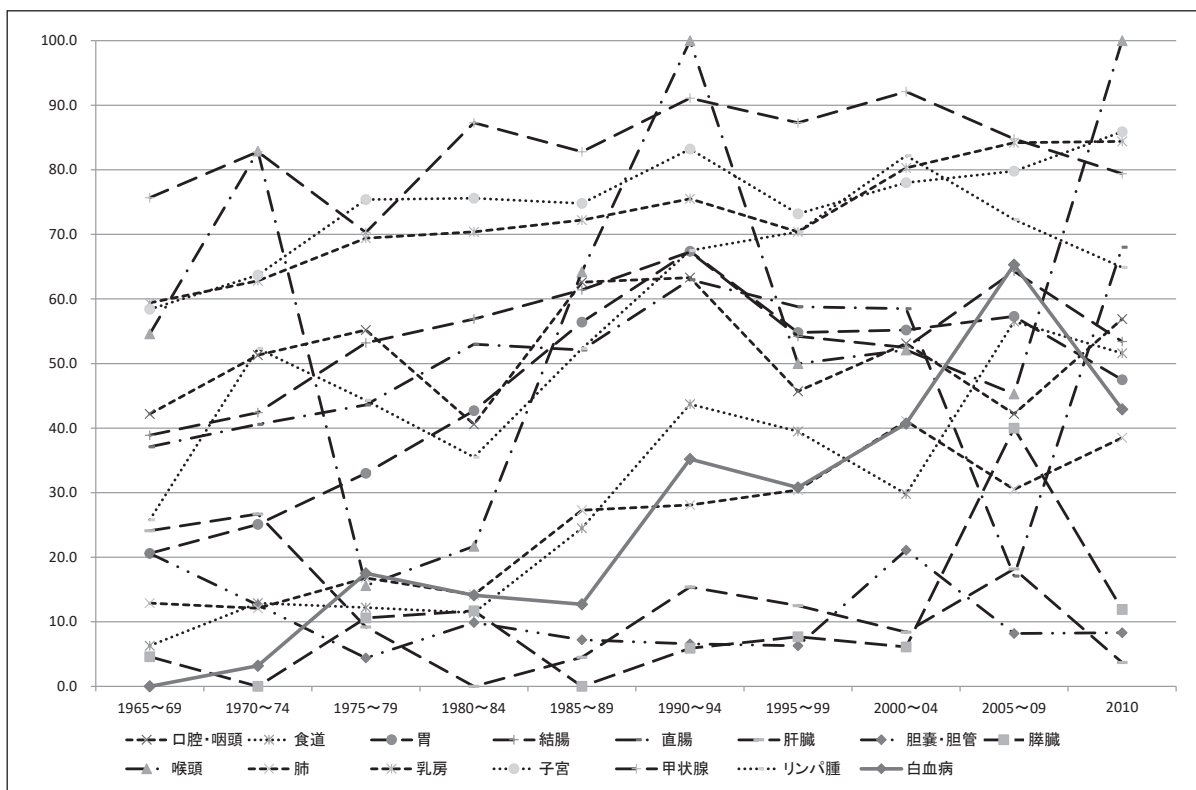

(参考) 令和3年度決算及び令和2年度類似病院比較

項目	令和3年度				令和2年度						
	愛知県	がんセンター	愛知県	順位	埼玉県	静岡県	静岡県	兵庫県	宮城県	神奈川県	大阪府
稼働状況											
病床利用率 (%)	64.8	(94.6)%	68.4	4	64.5	86.1	58.9	63.6	74.7	83.6	
平均日外来患者数 (人)	11.2	(98.2)%	11.4	3	12.9	11.5	11.5	13.7	10.5	8.8	
外来患者比率 (%)	595	(103.3)%	576	6	852	1,398	669	337	1,062	1,262	
入院患者1人1日当たり診療収入 (円)	121.8	(108.8)%	112.0	-	174.1	175.1	188.4	91.9	227.2	200.3	
外来患者1人1日当たり診療収入 (円)	72,566	(103.6)%	70,038	6	74,269	75,473	75,634	60,916	85,097	91,226	
医師1人1日当たり診療収入 (円)	61,656	(91.4)%	67,427	1	39,258	49,704	57,138	47,709	44,372	36,237	
看護職員1人1日当たり診療収入 (円)	284,605	(71.9)%	396,056	7	327,762	413,110	342,693	344,572	395,070	481,642	
検査技師年間1人当たり検査収入 (千円)	106,128	(89.3)%	118,867	5	87,811	112,162	117,079	83,601	123,566	117,673	
放射線技師年間1人当たり放射線検査収入 (千円)	36,819	(141.3)%	26,061	4	34,116	37,927	24,810	26,465	69,473	43,245	
1病室当り他会計繰入金額 (千円)	49,252	(145.2)%	33,918	4	65,974	51,332	30,628	25,527	69,636	25,417	
他会計繰入金対総収益 (%)	7.545	(102.4)%	7.366	6	7.249	10.848	2.562	6.191	5.469	4.082	
他会計繰入金対経常収益 (%)	15.6	(100.4)%	15.5	4	15.9	16.6	5.7	18.8	8.8	6.9	
経常収益対支比率 (%)	104.2	(102.2)%	101.9	1	99.2	99.7	97.3	103.6	102.1	98.9	
修正医業対支比率 (%)	93.8	(102.4)%	91.6	5	104.4	88.4	93.5	103.8	102.4	103.6	
職員給与対医業収益 (%)	88.6	(102.3)%	86.6	4	88.2	88.0	93.5	84.5	93.8	96.5	
減価償却費対医業収益 (%)	42.3	(100.4)%	42.1	6	39.5	44.0	42.2	40.4	32.2	34.0	
病床100床当たり実質損益 (千円)	6.9	(93.3)%	7.4	4	8.2	6.3	5.2	6.2	7.4	9.9	
病床100床当たり純利益 (△) 純損失 (千円)	△ 561,957	(86.7)%	△ 648,223	5	△ 760,921	△ 1,123,042	△ 328,626	△ 504,768	△ 427,166	△ 478,580	
病床100床当たり概算キャッシュフロー-発生額 (千円)	192,566	6,227.4%	88,367	1	△ 36,068	△ 38,255	△ 72,443	114,326	119,731	△ 70,346	
病床100床当たり概算キャッシュフロー-発生額 (千円)	495,723	(123.9)%	400,229	3	335,880	323,057	156,892	316,860	575,967	508,088	
支払利息対医業収益 (%)	0.2	(95.1)%	0.2	3	0.9	1.5	0.1	0.5	1.0	0.2	
病床100床当たり医師数 (人)	34.2	-	28.0	5	27.4	37.7	31.0	19.3	27.0	41.0	
病床100床当たり看護部門職員数 (人)	94.0	-	92.4	2	100.6	131.2	99.5	79.6	105.3	116.4	
病床100床当たり事務部門職員数 (人)	24.0	-	26.4	6	8.3	33.2	20.8	8.1	7.5	10.8	
病床100床当たり放射線部門職員数 (人)	5.8	-	6.2	2	5.4	9.1	9.0	6.0	10.8	10.2	
病床100床当たり臨床検査部門職員数 (人)	7.6	-	7.6	3	7.8	11.1	11.5	6.8	7.5	9.2	
病床100床当たり全職員数 (人)	191.8	-	191.0	4	158.8	254.1	193.8	133.9	172.0	213.2	
職員平均年齢 (才)	41	(103.5)%	40	5	46	42	44	43	38	39	
医師1人当たり平均給与月額 (円)	1,404,044	-	1,657,843	3	1,573,456	1,462,701	1,116,900	1,368,654	1,106,229	1,332,270	
看護師1人当たり平均給与月額 (円)	484,820	-	490,844	5	548,433	472,080	499,367	515,787	512,985	477,565	
その他医療技術員1人当たり給与月額 (円)	573,454	-	600,233	2	547,916	408,196	473,249	499,337	664,133	498,357	
事務職員1人当たり平均給与月額 (円)	351,428	-	330,148	5	466,276	336,783	308,080	455,293	1,052,260	509,005	
施設設備1床当たり固定資産額 (償却資産) (千円)	24,031	(96.6)%	24,873	4	10,102	40,144	13,913	15,549	49,405	38,338	

注：類似病院の計数は、「令和2年度地方公営企業決算の状況」報告値を愛知県が独自に集計・分析したものの。
注：左枠外に※印のある項目は、順位が小さい順となっている。

愛知県がんセンター年報 第57号

愛知県がんセンター 

名古屋市千種区鹿子殿1番1号
電話(052)762-6111番(〒464-8681)

Home Page: <https://cancer-c.pref.aichi.jp>

