

統 計 編

第 1 部 事業会計関係

第 2 部 病院業務関係

第 3 部 研究所業務関係

第 4 部 がん患者登録・追跡調査関係

第1部 事業会計関係

第1表 比較損益計算書

科 目	令和2年度 (A)	令和元年度 (B)	増 減 (△) (A) - (B)	収益費用構成対比		前年度比 (A/B×100)	部 門 別 内 訳			
				令和 2年度 %	令和 元年度 %		運 用 部	病 院		研 究 所
								金 額	構 成 対 比	
病院事業収益	23,570,460,886	22,900,424,369	670,036,517	100.0	100.0	102.9	148,241,778	22,195,177,969	100.0	1,227,041,139
医療事業収益	20,097,696,423	20,004,982,164	92,714,259	85.3	87.4	100.5	42,595,000	19,098,968,423	86.0	956,133,000
入院収益	8,748,638,171	8,979,954,005	△ 231,315,834	37.1	39.2	97.4	0	8,748,638,171	39.4	0
外来収益	9,430,326,396	9,286,068,832	144,257,564	40.1	40.6	101.6	0	9,430,326,396	42.5	0
一般会計負担金	1,001,281,000	831,911,000	169,370,000	4.2	3.6	120.4	42,595,000	2,553,000	0.0	956,133,000
その他医療収益	917,450,856	907,048,327	10,402,529	3.9	4.0	101.1	0	917,450,856	4.1	0
医療外収益	3,472,764,463	2,895,442,205	577,322,258	14.7	12.6	119.9	105,646,778	3,096,209,546	14.0	270,908,139
受取利息配当金	0	0	0	0.0	0.0	-	0	0	0.0	0
一般会計負担金	1,698,805,000	1,611,452,000	87,353,000	7.2	7.0	105.4	44,899,000	1,647,189,000	7.4	6,717,000
一般会計補助金	92,013,020	3,604,000	88,409,020	0.4	0.0	2,553.1	0	92,013,020	0.4	0
国庫補助金	61,824,000	33,795,000	28,029,000	0.3	0.1	182.9	0	61,824,000	0.3	0
資本費繰入収益	797,730,000	796,109,000	1,621,000	3.4	3.5	100.2	0	797,730,000	3.6	0
長期前受金戻入	105,139,849	116,681,499	△ 11,541,650	0.4	0.5	90.1	0	56,184,310	0.3	48,955,539
その他医療外収益	717,252,594	333,800,706	383,451,888	3.0	1.5	214.9	60,747,778	441,269,216	2.0	215,235,600
特別収益	0	0	0	0.0	0.0	-	0	0	-	0
過年度損益修正益	0	0	0	0.0	0.0	-	0	0	-	0
病院事業費用	23,069,283,121	22,807,288,480	261,994,641	97.8	99.5	101.1	406,604,918	21,434,143,653	96.6	1,228,534,550
医療費	21,892,837,710	21,722,979,040	169,858,670	92.8	94.8	100.8	367,716,674	20,361,369,816	91.7	1,163,751,220
給与	8,771,115,147	8,533,311,986	237,803,161	37.3	37.2	102.8	347,357,008	7,913,790,917	35.7	509,967,222
給料	3,165,644,787	3,040,140,197	125,504,590	13.4	13.3	104.1	131,306,617	2,858,776,718	12.9	175,561,452
手当	2,960,464,472	2,965,531,379	△ 5,066,907	12.6	12.9	99.8	91,791,766	2,706,114,722	12.2	162,557,984
賞与引当金繰入額	442,297,306	434,135,029	8,162,277	1.9	1.9	101.9	16,333,564	401,846,156	1.8	24,117,586
賃金	0	238,587,859	△ 238,587,859	0.0	1.0	0.0	0	0	0.0	0
報酬	602,147,827	350,632,809	251,515,018	2.6	1.5	171.7	53,168,402	496,129,408	2.2	52,850,017
法定福利費	1,187,263,537	1,155,977,344	31,286,193	5.0	5.0	102.7	53,042,296	1,064,475,802	4.8	69,745,439
法定福利費引当金繰入額	88,570,000	84,294,000	4,276,000	0.4	0.4	105.1	3,270,795	80,469,660	0.4	4,829,545
退職給付費	324,727,218	264,013,369	60,713,849	1.4	1.2	123.0	△ 1,556,432	305,978,451	1.4	20,305,199

科 目	令和2年度 (A)	令和元年度 (B)	増 減 (△) (A) - (B)	収益費用構成対比		前年度比 (A/B×100)	部 門 別 内 訳			
				令和 2年度 %	令和 元年度 %		運 用 部	病 院		研 究 所
								金 額	構 成 対 比	
材 料 費	8,750,672,686	9,083,311,404	△ 332,638,718	37.0	39.7	96.3	円	円	円	
薬 品 費	7,220,695,715	7,558,009,235	△ 337,313,520	30.6	33.0	95.5	0	8,750,672,686	39.4	0
診 療 材 料 費	1,442,584,872	1,420,175,428	△ 22,409,444	6.1	6.2	101.6	0	7,220,695,715	32.5	0
給 食 材 料 費	79,374,298	86,917,514	△ 7,543,216	0.3	0.4	91.3	0	1,442,584,872	6.5	0
医 療 消 耗 品 費	8,017,801	18,209,227	△ 10,191,426	0.0	0.1	44.0	0	79,374,298	0.4	0
経 費	2,366,052,369	2,134,474,939	△ 231,577,430	10.0	9.3	110.8	13,116,327	2,113,988,039	9.5	238,948,003
旅 費	12,429,108	3,739,284	△ 8,689,824	0.1	0.0	332.4	1,900,454	8,392,832	0.0	2,135,822
修 繕 費	194,728,302	182,488,294	△ 12,240,008	0.8	0.8	106.7	340,272	170,583,730	0.8	23,804,300
需 用 費	336,126,354	369,513,199	△ 33,386,845	1.4	1.6	91.0	1,325,166	259,211,209	1.2	75,589,979
(消 耗 品 費)	75,180,596	81,541,536	△ 6,360,940				1,200,075	57,457,917		16,522,604
(光 熱 水 費)	237,603,063	263,122,686	△ 25,519,623				0	183,500,846		54,102,217
(燃 料 費)	17,812,600	18,242,960	△ 430,360				0	13,756,671		4,055,929
(食 糧 費)	19,180	679,610	△ 660,430				0	19,180		0
(印 刷 製 本 費)	5,510,915	5,926,407	△ 415,492				125,091	4,476,595		909,229
役 務 費	34,616,275	35,013,191	△ 396,916	0.1	0.2	98.9	6,175,124	26,408,994	0.1	2,032,157
(保 險 料)	14,721,535	14,630,347	△ 91,188				501	14,604,041		116,993
(通 信 運 搬 費)	19,894,740	20,382,844	△ 488,104				6,174,623	11,804,953		1,915,164
そ の 他 経 費	1,788,152,330	1,543,720,971	△ 244,431,359	7.6	6.7	115.8	3,375,311	1,649,391,274	7.4	135,385,745
(厚 生 福 利 費)	3,166,768	2,836,970	△ 329,798				78,077	2,955,204		133,487
(報 償 費)	2,350,237	5,821,700	△ 3,471,463				10,000	1,624,869		715,368
(職 員 被 服 費)	8,322,663	7,515,095	△ 807,568				0	8,299,063		23,600
(消 耗 備 品 費)	3,175,883	7,400,199	△ 4,224,316				50,742	1,860,111		1,265,030
(賃 借 料)	77,445,102	78,874,211	△ 1,429,109				2,196,537	73,980,616		1,267,949
(委 託 費)	1,625,241,540	1,398,270,602	△ 226,970,938				396,591	1,498,525,363		126,319,586
(交 際 費)	0	0	0				0	0		0
(諸 会 費)	3,567,249	3,531,125	△ 36,124				213,000	3,354,249		0
(貸 倒 引 当 金 繰 入 額)	0	294,509	△ 294,509				0	0		0
(雑 費)	64,882,888	39,176,560	△ 25,706,328				430,364	58,791,799		5,660,725
減 価 償 却 費	1,485,381,928	1,422,105,498	△ 63,276,430	6.3	6.2	104.4	4,132,551	1,296,073,266	5.8	185,176,111
資 産 減 耗 費	13,431,452	81,907,796	△ 68,476,344	0.1	0.4	16.4	22,500	10,646,316	0.0	2,762,636
研 究 修 費	506,184,128	467,867,417	△ 38,316,711	2.1	2.0	108.2	3,088,288	276,198,592	1.2	226,897,248

科 目	令和2年度 (A)	令和元年度 (B)	増 減 (△) (A) - (B)	収益費用構成対比		前年度比 (A/B×100)	部 門 別 内 訳			
				令和 2年度	令和 元年度		運 用 部	病 院		研 究 所
								金 額	構 成 対 比	
医 業 外 費 用	円 1,176,445,411	円 1,084,309,440	円 92,135,971	% 5.0	% 4.7	% 108.5	円 38,888,244	% 4.8	円 64,783,330	
支払利息及び企業債取扱い費	29,949,032	43,370,769	△ 13,421,737	0.1	0.2	69.1	0	0.1	2,174,604	
長期前払消費税償却	59,865,940	53,061,710	6,804,230	0.3	0.2	112.8	367,046	0.3	3,087,137	
雑 損 失	1,086,630,439	987,876,961	98,753,478	4.6	4.3	110.0	38,521,198	4.5	59,521,589	
経 常 利 益 (△ 損 失)	501,177,765	93,135,889	408,041,876	2.1	0.4	538.1	△ 258,363,140	3.4	△ 1,493,411	
特 別 損 失	0	0	0	0.0	0.0	-	0	-	0	
そ の 他 特 別 損 失	0	0	0	0.0	0.0	-	0	-	0	
当 年 度 純 利 益 (△ 純 損 失)	501,177,765	93,135,889	408,041,876	2.1	0.4	538.1	△ 258,363,140	3.4	△ 1,493,411	

第2表 比較貸借対照表

科 目	令和2年度		令和元年度		対前年度比較		部門別内訳		
	金額 (A)	構成比	金額 (B)	構成比	(A) - (B)	(A/B×100)	運用部	病 院	研究所
	円	%	円	%	円	%	円	円	%
(資 産 の 部)									
土 地	325,568,557	1.9	325,568,557	1.9	0	100.0	312,849,204	9,552,511	3,166,842
建 物	30,251,208,655	49.4	29,949,658,655	50.2	301,550,000	101.0	21,949,521	23,128,999,627	7,100,259,507
建物減価償却累計額	21,597,653,546		21,128,757,435		468,896,111		19,748,380	16,577,203,376	5,000,701,790
構 築 物	472,079,362	0.5	472,079,362	0.6	0	100.0	112,617,638	340,267,459	19,194,265
構築物減価償却累計額	380,062,734		374,959,638		5,103,096		80,661,708	283,129,326	16,271,700
器 械 備 品	10,212,007,031	17.8	10,018,640,090	19.1	193,366,941	101.9	118,668,328	8,563,952,854	1,529,385,849
器械備品減価償却累計額	7,098,511,513		6,670,175,957		428,335,556		107,243,363	5,829,994,169	1,161,273,981
車 両	0	0.0	0	0.0	0	0.0	0	0	0
車両減価償却累計額	0		0		0		0	0	0
放射線同位元素	0	0.0	0	0.0	0	0.0	0	0	0
放射性同位元素減価償却累計額	0		0		0		0	0	0
リ ー ス 資 産	2,129,230,134	3.3	2,069,366,134	5.0	59,864,000	102.9	739,327	1,666,025,889	462,464,918
リース資産減価償却累計額	1,558,834,110		1,199,400,498		359,433,612		48,017	1,550,902,950	7,883,143
建 設 仮 勘 定	0	0.0	0	0.0	0	0.0	0	0	0
その他有形固定資産	15,080,000	0.0	15,080,000	0.0	0	100.0	15,080,000	0	0
その他有形固定資産減価償却累計額	9,500,000		9,500,000		0		9,500,000	0	0
有形固定資産合計	12,760,611,836	72.8	13,467,599,270	76.7	△ 706,987,434	94.8	364,702,550	9,467,568,519	2,928,340,767
電 話 加 入 権	172,700	0.0	172,700	0.0	0	100.0	172,700	0	0
その他無形固定資産	8,136,936	0.0	8,297,300	0.0	△ 160,364	98.1	0	3,018,140	5,118,796
無形固定資産合計	8,309,636	0.0	8,470,000	0.0	△ 160,364	98.1	172,700	3,018,140	5,118,796
長期前払消費税	630,983,347	3.6	621,827,625	3.5	9,155,722	101.5	1,134,965	491,842,885	138,005,497
その他投資	3,302,339	0.0	2,460,339	0.0	842,000	134.2	0	3,302,339	0
投資その他の資産合計	634,285,686	3.6	624,287,964	3.6	9,997,722	101.6	1,134,965	495,145,224	138,005,497
固定資産合計	13,403,207,158	76.4	14,100,357,234	80.3	△ 697,150,076	95.1	366,010,215	9,965,731,883	3,071,465,060
現 金 ・ 預 金	563,484,456	3.2	349,070,243	2.0	214,414,213	161.4	563,484,456	0	0
未 収 金	3,406,877,889	19.2	3,008,429,728	16.9	398,448,161	113.2	1,060,900	3,405,190,566	626,423
貸 倒 引 当 金	45,613,947		45,089,266		524,681		0	45,613,947	0
貯 蔵 品	205,499,203	1.2	142,894,279	0.8	62,604,924	143.8	0	205,499,203	0
未収消費税還付金	0	0.0	0	0.0	0	0.0	0	0	0
その他流動資産	0	0.0	149,460	0.0	△ 149,460	0.0	0	0	0

科 目	令和2年度		令和元年度		対前年度比較		部門別内訳		
	金額 (A)	構成比	金額 (B)	構成比	(A) - (B)	(A/B×100)	運用部	病 院	研究所
	円	%	円	%	円	%	円	円	%
流動資産合計	4,130,247,601	23.6	3,455,454,444	19.7	674,793,157	119.5	564,545,356	3,565,075,822	626,423
資産合計	17,533,454,759	100.0	17,555,811,678	100.0	△ 22,356,919	99.9	930,555,571	13,530,807,705	3,072,091,483
(負債の部)									
企業債務	3,579,692,754	20.4	4,082,193,958	23.3	△ 502,501,204	87.7	0	2,884,792,775	694,899,979
リース債務	262,830,428	1.5	560,748,534	3.2	△ 297,918,106	46.9	401,738	246,498,743	15,929,947
引当金	3,129,176,802	17.8	2,981,362,139	17.0	147,814,663	105.0	227,389,896	2,796,129,849	105,657,057
固定負債合計	6,971,699,984	39.8	7,624,304,631	43.4	△ 652,604,647	91.4	227,791,634	5,927,421,367	816,486,983
企業債務	1,223,701,204	7.0	1,168,601,210	6.7	55,099,994	104.7	0	1,183,036,920	40,664,284
リース債務	354,220,946	2.0	378,814,320	2.2	△ 24,593,374	93.5	105,853	340,866,596	13,248,497
未払金	2,310,475,729	13.2	2,103,414,011	12.0	207,061,718	109.8	6,435,620	2,165,854,754	138,185,355
引当金	501,864,566	2.9	501,566,240	2.9	298,326	100.1	18,533,319	455,965,578	27,365,669
その他流動負債	88,946,977	0.5	84,480,278	0.5	4,466,699	105.3	3,043,111	80,580,380	5,323,486
流動負債合計	4,479,209,422	25.5	4,236,876,059	24.1	242,333,363	105.7	28,117,903	4,226,304,227	224,787,292
長期前受金									
受贈財産評価額	421,629,051	1.0	416,527,682	1.1	5,101,369	101.2	15,178,646	172,446,282	234,004,123
受贈財産評価額益化累計額	241,402,771		222,658,624		18,744,147	108.4	9,656,111	56,488,248	175,258,412
国庫補助金	959,464,282	1.8	959,464,282	2.0	0	100.0	0	959,464,282	0
国庫補助金収益化累計額	641,209,618		614,700,542		26,509,076	104.3	0	641,209,618	0
他会計負担金	2,728,246,469	3.8	2,707,777,444	3.8	20,469,025	100.8	13,641,232	2,010,717,648	703,887,589
他会計負担金収益化累計額	2,065,061,016		2,039,594,232		25,466,784	101.2	10,325,305	1,474,453,566	580,282,145
他会計補助金	7,776,346	0.0	0	0.0	7,776,346	-	0	7,776,346	0
他会計補助金収益化累計額	0		0		0	-	0	0	0
その他長期前受金	153,269,445	0.7	127,187,055	0.6	26,082,390	120.5	0	30,653,889	122,615,556
その他長期前受金収益化累計額	34,870,261		22,577,690		12,292,571	154.4	0	11,890,759	22,979,502
繰延収益合計	1,287,841,927	7.3	1,311,425,375	7.5	△ 23,583,448	98.2	8,838,462	997,016,256	281,987,209
負債合計	12,738,751,333	72.7	13,172,606,065	75.0	△ 433,854,732	96.7	264,747,999	11,150,741,850	1,323,261,484
(資本の部)									
資本金	24,284,359,565	138.5	24,284,359,565	138.3	0	100.0	1,820,334,748	20,568,470,963	1,895,553,854
資本合計	24,284,359,565	138.5	24,284,359,565	138.3	0	100.0	1,820,334,748	20,568,470,963	1,895,553,854
資本剰余金	5,080,000	0.0	5,080,000	0.0	0	100.0	5,080,000	0	0
受贈財産評価額	5,080,000	0.0	5,080,000	0.0	0	100.0	5,080,000	0	0
国庫補助金	0	0.0	0	0.0	0	0.0	0	0	0

科目	令和2年度		令和元年度		対前年度比較		部門別内訳		
	金額 (A)	構成比	金額 (B)	構成比	(A) - (B)	(A/B×100)	運用部	病院	研究所
	円	%	円	%		%	円	円	%
他会計負担金	0	0.0	0	0.0	0	0.0	0	0	0
その他資本剰余金	0	0.0	0	0.0	0	0.0	0	0	0
剰余金合計	5,080,000	0.0	5,080,000	0.0	0	100.0	5,080,000	0	0
当年度未処理欠損金	△ 1,100,068,619	△ 6.2	△ 1,601,246,384	△ 9.2	501,177,765	68.7	△ 12,825,106,438	11,438,100,779	286,937,040
前年度繰越欠損金	△ 1,601,246,384	△ 9.1	△ 1,694,382,273	△ 9.7	93,135,889	94.5	△ 12,566,743,298	10,677,066,463	288,430,451
資本剰余金処分額	0	0.0	0	0.0	0	0.0	0	0	0
当年度純利益 (△純損失)	501,177,765	2.9	93,135,889	0.5	408,041,876	538.1	△ 258,363,140	761,034,316	△ 1,493,411
欠損金合計	△ 1,100,068,619	△ 6.2	△ 1,601,246,384	△ 9.2	501,177,765	68.7	△ 12,825,106,438	11,438,100,779	286,937,040
病院間調整勘定	△ 18,394,667,520	△ 104.9	△ 18,304,987,568	△ 104.3	△ 89,679,952	100.5	0	△ 18,394,667,520	0
資本合計	4,794,703,426	27.3	4,383,205,613	25.0	411,497,813	109.4	△ 10,999,691,690	13,611,904,222	2,182,490,894
負債資本合計	17,533,454,759	100.0	17,555,811,678	100.0	△ 22,356,919	99.9	△ 10,734,943,691	24,762,646,072	3,505,752,378

第3表 予算の執行状況(病院事業庁分を除く)

1 収入状況調

(単位:円)

科	目	予算配分額	決算額	差引	科	目	予算配分額	決算額	差引
病院事業	収益	23,236,733,000	20,042,636,554	3,194,096,446	医業外	収益	765,919,000	854,974,547	△ 89,055,547
医業	収益	22,470,814,000	19,187,662,007	3,283,151,993	受取利息	配当金	0	0	0
入院	収益	10,287,180,000	8,753,918,216	1,533,261,784	預金	利息	0	0	0
一人1日平均単価		72,267	70,080	2,187	長期前受	金戻入	126,123,000	105,139,849	20,983,151
延患者数(人)		142,350	124,913	17,437	その他医業外	収益	639,796,000	749,834,698	△ 110,038,698
1日平均患者数(人)		390.0	342.2	47.8	不用品売却	収益	250,000	832,800	△ 582,800
利用率(%)		78.0	68.3	9.7	その他医業外	収益	639,546,000	749,001,898	△ 109,455,898
外来収益		11,015,663,000	9,450,690,864	1,564,972,136	資本的	収入	20,000,000	28,796,053	△ 8,796,053
一人1日平均単価		74,805	67,572	7,233	雑	収入	20,000,000	28,796,053	△ 8,796,053
延患者数(人)		147,258	139,861	7,397	雑	収入	20,000,000	28,796,053	△ 8,796,053
1日平均患者数(人)		606.0	575.6	30.4	合計		23,256,733,000	20,071,432,607	3,185,300,393
その他医業収益		1,167,971,000	983,052,927	184,918,073					
室料差額収益		491,220,000	436,894,960	54,325,040					
公衆衛生活動収益		2,809,000	2,663,962	145,038					
医療相談収益		0	0	0					
受託検査施設利用収益		11,204,000	3,783,840	7,420,160					
その他医業収益		662,738,000	539,710,165	123,027,835					

2 支出状況調

(単位：円)

科 目	予 算 配 分 額	決 算 額	差 引	科 目	予 算 配 分 額	決 算 額	差 引
病院事業費	15,136,619,000	14,937,140,393	199,478,607	減価償却費	1,467,072,000	1,485,159,651	△ 18,087,651
医療給手報法定福利材料薬診療給食医療消耗品	15,129,618,000	14,931,515,807	198,102,193	建物減価償却費	468,866,000	468,896,111	△ 30,111
経厚生報旅職消消光燃食印修保賃通委諾貸倒引当金繰入費	788,550,000	747,079,981	41,470,019	構築物減価償却費	5,104,000	5,103,096	904
	639,199,000	602,147,827	37,051,173	器械備品減価償却費	639,067,000	649,440,308	△ 10,373,308
	70,814,000	67,416,562	3,397,438	車両減価償却費	0	0	0
	9,642,482,000	9,609,635,380	32,846,620	放射性同位元素減価償却費	0	0	0
	7,941,539,000	7,928,612,355	12,926,645	リース資産減価償却費	352,143,000	359,433,612	△ 7,290,612
	1,591,204,000	1,586,460,475	4,743,525	無形固定資産減価償却費	1,892,000	2,286,524	△ 394,524
	88,402,000	85,742,975	2,659,025	資産減耗費	33,279,000	14,741,547	18,537,453
	21,337,000	8,819,575	12,517,425	たな卸資産減耗費	1,000	0	1,000
	2,643,814,000	2,536,001,401	107,812,599	固定資産除却費	33,278,000	14,741,547	18,536,453
	1,329,000	1,328,002	998	研究研修費	554,421,000	538,897,847	15,523,153
	6,578,000	2,164,237	4,413,763	研究材料	158,491,696	158,491,696	5,817,304
	17,979,000	13,121,984	4,857,016	謝金	36,858,000	34,589,500	2,268,500
	9,155,000	9,154,928	72	図書費	7,907,000	2,908,063	4,998,937
	82,614,000	82,613,858	142	旅費	6,713,000	4,274,653	2,438,347
	3,612,000	3,493,467	118,533	研究雑費	338,634,000	338,633,935	65
	283,495,000	261,363,343	22,131,657	医療外費用	7,001,000	5,624,586	1,376,414
	21,975,000	19,593,860	2,381,140	雑損	7,001,000	5,624,586	1,376,414
	1,568,000	20,707	1,547,293	不用品売却原価	768,000	767,541	459
	7,187,000	6,020,595	1,166,405	その他雑損	6,233,000	4,857,045	1,375,955
	215,966,000	214,185,535	1,780,465	特別損	0	0	0
	0	0	0	その他特別損	0	0	0
	83,345,000	79,124,299	4,220,701	貸倒引当金繰入	0	0	0
	13,347,000	13,229,167	117,833	資本的支出	1,175,403,000	1,164,463,613	10,939,387
	1,847,801,000	1,785,041,573	62,759,427	建設改良費	335,010,000	331,705,000	3,305,000
	3,900,000	3,525,180	374,820	建設費	334,534,000	331,229,800	3,304,200
	2,185,000	584,481	1,600,519	改良費	476,000	475,200	800
	41,778,000	41,436,185	341,815	資産購入費	840,393,000	832,758,613	7,634,387
				医療器械購入費	451,966,000	444,396,733	7,569,267
				備品購入費	0	0	0
				リース債務	388,427,000	388,361,880	65,120
				合計	16,312,022,000	16,101,604,006	210,417,994
				たな卸資産購入限度額	9,612,069,000	9,612,068,150	850

第4表 固定資産(有形固定資産)

(単位:円)

資産の種類	令和2年度 年度当初現在高	年度中の増減		令和2年度 年度末現在高	減価償却累計額			令和2年度 年度末 償却 済額	備考
		増加額	減少額		減価償却累計額	当年度増加額	当年度減少額		
土地	325,568,557	0	0	325,568,557	-	-	-	325,568,557	
建物	29,949,658,655	301,550,000	0	30,251,208,655	21,128,757,435	468,896,111	0	8,653,555,109	
鉄筋コンクリート造 コンクリートブロック造	15,701,094,136	14,079,656	0	15,715,173,792	8,510,754,093	337,483,175	0	6,866,936,524	
鉄骨造	106,122	0	0	106,122	100,815	0	0	5,307	
付帯設備	285,498,722	0	0	285,498,722	227,850,689	30,184,101	0	27,463,932	
構築物	13,962,959,675	287,470,344	0	14,250,430,019	12,390,051,838	101,228,835	0	1,759,149,346	
機械	472,079,362	0	0	472,079,362	374,959,638	5,103,096	0	92,016,628	
器具	10,017,152,290	427,478,217	234,111,276	10,210,519,231	6,669,520,562	649,440,308	221,276,614	3,112,834,975	
医療用器械	9,660,246,639	380,378,750	216,709,276	9,823,916,113	6,456,375,735	564,941,797	205,480,714	3,008,079,295	
一般備品	262,345,651	46,749,467	16,462,000	292,633,118	142,656,758	80,310,791	14,902,900	84,568,469	
炊事用品	94,560,000	350,000	940,000	93,970,000	70,488,069	4,187,720	893,000	20,187,211	
車両	0	0	0	0	-	0	0	0	
放射性同位元素	0	0	0	0	0	0	0	0	
リース資産	2,069,366,134	59,864,000	0	2,129,230,134	1,199,400,498	359,433,612	0	570,396,024	
その他の有形固定資産	15,080,000	0	0	15,080,000	9,500,000	0	0	5,580,000	
建設仮勘定	0	0	0	0	-	-	-	0	
合計	42,848,904,998	788,892,217	234,111,276	43,403,685,939	29,382,138,133	1,482,873,127	221,276,614	12,759,951,293	
病棟	5,907,050,882	0	0	5,907,050,882	3,631,311,764	138,224,990	0	2,137,514,128	
特設棟・診療棟	2,548,982,635	0	0	2,548,982,635	1,517,180,750	59,646,193	0	972,155,692	
国際医学交流センター・外来棟	3,362,187,444	0	0	3,362,187,444	1,605,606,417	82,077,899	0	1,674,503,128	
立体駐車場	949,887,367	0	0	949,887,367	545,247,801	23,082,263	0	381,557,303	
研究所棟本館	1,833,598,327	0	0	1,833,598,327	594,085,842	33,004,769	0	1,206,507,716	
生物工学総合実験棟	396,416,116	0	0	396,416,116	162,671,771	7,135,490	0	226,608,855	
研究所棟北館	560,475,075	0	0	560,475,075	410,307,667	13,115,116	0	137,052,292	
その他の	447,185,573	14,079,656	0	461,265,229	296,818,756	10,209,340	0	154,237,133	
付帯設備	13,943,875,236	287,470,344	0	14,231,345,580	12,365,526,667	102,400,051	0	1,763,418,862	
合計	29,949,658,655	301,550,000	0	30,251,208,655	21,128,757,435	468,896,111	0	8,653,555,109	

第5表 固定資産（無形固定資産）

（単位：円）

資産の種類	年度当初現在高	令和元年度中の増減		当年度減価償却費	年度末現在高	備考
		増加額	減少額			
電話加入権	172,700	0	0	0	172,700	
その他無形固定資産	8,297,300	3,482,000	3,642,364		8,136,936	
合計	8,470,000	3,482,000	3,642,364	0	8,309,636	

第6表 企業債

（単位：円）

種類	発行年月日	発行総額	償還高		未償還残高	発行価額	利率	償還終期	備考
			当年度償還高	償還高累計					
資金運用部資金	平成5.5.7	180,000,000	10,596,651	157,371,582	22,628,418	180,000,000	4.40%	令和5.3.25	がんセンター施設整備費
〃	平成6.4.20	740,000,000	41,431,811	604,583,796	135,416,204	740,000,000	4.30%	令和6.3.25	がんセンター施設整備費
財政融資資金	平成23.3.25	40,000,000	1,216,085	10,159,528	29,840,472	40,000,000	1.90%	令和23.3.1	がんセンター施設整備費
〃	平成25.3.25	141,000,000	4,829,023	14,273,245	126,726,755	141,000,000	1.50%	令和25.3.1	がんセンター中央病院施設整備費
〃	平成25.3.25	625,000,000	21,405,242	63,267,929	561,732,071	625,000,000	1.50%	令和25.3.1	がんセンター中央病院施設整備費
〃	平成26.3.25	31,000,000	1,058,225	2,101,789	28,898,211	31,000,000	1.40%	令和26.3.1	がんセンター中央病院施設整備費
〃	平成29.3.27	348,000,000	0	0	348,000,000	348,000,000	0.60%	令和29.3.1	がんセンター中央病院施設整備費
〃	平成31.3.25	10,600,000	757,154	757,154	9,842,846	10,600,000	0.03%	令和16.3.1	がんセンター中央病院施設整備費
〃	平成31.3.25	72,300,000	5,164,282	5,164,282	67,135,718	72,300,000	0.03%	令和16.3.1	がんセンター中央病院施設整備費
〃	平成31.3.25	9,800,000	700,000	700,000	9,100,000	9,800,000	0.03%	令和16.3.1	がんセンター中央病院施設整備費
〃	平成31.3.25	20,400,000	1,457,154	1,457,154	18,942,846	20,400,000	0.02%	令和16.3.1	がんセンター中央病院施設整備費
〃	令和元.11.27	170,900,000	6,103,583	6,103,583	164,796,417	170,900,000	0.02%	令和16.9.25	がんセンター施設整備事業
〃	令和2.3.25	20,500,000	0	0	20,500,000	20,500,000	0.03%	令和17.3.1	がんセンター施設整備事業
〃	令和3.3.25	199,100,000	0	0	199,100,000	199,100,000	0.20%	令和18.3.25	がんセンター施設整備事業
〃	令和3.3.25	25,700,000	0	0	25,700,000	25,700,000	0.20%	令和18.3.25	がんセンター施設整備事業
〃	令和3.3.25	8,900,000	0	0	8,900,000	8,900,000	0.20%	令和18.3.25	がんセンター施設整備事業
〃	令和3.3.25	21,500,000	0	0	21,500,000	21,500,000	0.20%	令和18.3.25	がんセンター施設整備事業
〃	令和3.3.25	9,700,000	0	0	9,700,000	9,700,000	0.20%	令和18.3.25	がんセンター施設整備事業
〃	令和3.3.25	27,800,000	0	0	27,800,000	27,800,000	0.20%	令和18.3.25	がんセンター施設整備事業
〃	令和3.3.25	21,800,000	0	0	21,800,000	21,800,000	0.20%	令和18.3.25	がんセンター施設整備事業
緑故資金	平成21.3.25	991,000,000	82,598,000	991,000,000	0	991,000,000	1.88%	令和3.3.25	がんセンター施設整備費（借換債）
〃	平成22.3.25	2,784,410,000	232,034,000	2,552,376,000	232,034,000	2,784,410,000	1.89%	令和4.3.25	がんセンター施設整備費（借換債）
〃	平成27.8.25	41,000,000	5,125,000	41,000,000	0	41,000,000	0.20%	令和2.8.25	がんセンター中央病院施設整備費
〃	平成27.8.25	360,000,000	45,000,000	360,000,000	0	360,000,000	0.20%	令和2.8.25	がんセンター中央病院施設整備費
〃	平成28.1.27	133,000,000	33,250,000	133,000,000	0	133,000,000	0.17%	令和3.1.29	がんセンター中央病院施設整備費
〃	平成28.3.25	330,000,000	82,500,000	330,000,000	0	330,000,000	0.03%	令和3.3.25	がんセンター中央病院施設整備費
〃	平成29.3.27	4,800,000	1,200,000	3,600,000	1,200,000	4,800,000	0.15%	令和4.3.25	がんセンター中央病院施設整備費
〃	平成29.3.27	529,200,000	132,300,000	396,900,000	132,300,000	529,200,000	0.15%	令和4.3.25	がんセンター中央病院施設整備費
〃	平成29.3.27	231,000,000	57,750,000	173,250,000	57,750,000	231,000,000	0.15%	令和4.3.25	がんセンター中央病院施設整備費
〃	平成30.3.23	432,100,000	108,025,000	216,050,000	216,050,000	432,100,000	0.16%	令和5.3.23	がんセンター中央病院施設整備費
〃	平成30.3.23	90,600,000	22,650,000	45,300,000	45,300,000	90,600,000	0.16%	令和5.3.23	がんセンター中央病院施設整備費
〃	平成30.3.23	534,200,000	133,550,000	267,100,000	267,100,000	534,200,000	0.16%	令和5.3.23	がんセンター中央病院施設整備費
〃	平成31.3.29	333,700,000	83,425,000	83,425,000	250,275,000	333,700,000	0.04%	令和6.3.29	がんセンター中央病院施設整備費

種 類	発行年月日	発行総額	償 還 高		未償還残高	発行価額	利 率	償還終期	備 考
			当年度償還高	償還高累計					
〃	平成31. 3.29	28,300,000	7,075,000	7,075,000	21,225,000	28,300,000	0.04 %	令和 6. 3.29	がんセンター中央病院備品整備費
〃	平成31. 3.29	15,600,000	3,900,000	3,900,000	11,700,000	15,600,000	0.04 %	令和 6. 3.29	がんセンター中央病院備品整備費
〃	平成31. 3.29	174,000,000	43,500,000	43,500,000	130,500,000	174,000,000	0.04 %	令和 6. 3.29	がんセンター中央病院備品整備費
〃	令和元.11.29	760,300,000	0	0	760,300,000	760,300,000	0.029 %	令和 6.11.29	がんセンター備品整備費
〃	令和 2. 3.25	6,700,000	0	0	6,700,000	6,700,000	0.068 %	令和 7. 3.25	がんセンター施設整備費
〃	令和 2. 3.25	23,200,000	0	0	23,200,000	23,200,000	0.068 %	令和 7. 3.25	がんセンター施設整備費
〃	令和 2. 3.25	49,300,000	0	0	49,300,000	49,300,000	0.068 %	令和 7. 3.25	がんセンター備品整備費
〃	令和 2. 3.25	10,000,000	0	0	10,000,000	10,000,000	0.068 %	令和 7. 3.25	がんセンター備品整備費
〃	令和 2. 3.25	323,700,000	0	0	323,700,000	323,700,000	0.068 %	令和 7. 3.25	がんセンター備品整備費
〃	令和 3. 3.31	110,000,000	0	0	110,000,000	110,000,000	0.020 %	令和 8. 3.31	がんセンター備品整備費
〃	令和 3. 3.31	110,000,000	0	0	110,000,000	110,000,000	0.020 %	令和 8. 3.31	がんセンター備品整備費
〃	令和 3. 3.31	127,100,000	0	0	127,100,000	127,100,000	0.020 %	令和 8. 3.31	がんセンター備品整備費
〃	令和 3. 3.31	52,500,000	0	0	52,500,000	52,500,000	0.020 %	令和 8. 3.31	がんセンター備品整備費
〃	令和 3. 3.31	2,900,000	0	0	2,900,000	2,900,000	0.020 %	令和 8. 3.31	がんセンター備品整備費
〃	令和 3. 3.31	4,200,000	0	0	4,200,000	4,200,000	0.020 %	令和 8. 3.31	がんセンター備品整備費
合 計		11,316,810,000	1,168,601,210	6,513,416,042	4,803,393,958	11,316,810,000			

第7表 医療収益(100)対要素別比率 (単位：%)

区 分	給与費	薬品等医療材料費	給食材料費	減価償却費	その他経費	医療費用	
						医療費	医療費
事業全体	平成25年度 平成26年度 平成27年度 平成28年度 平成29年度 平成30年度 令和元年度 令和2年度	48.1 48.8 46.8 43.9 43.3 43.0 42.7 43.8	33.0 34.5 35.7 39.6 41.1 43.1 44.9 43.3	0.6 0.5 0.5 0.5 0.5 0.5 0.4 0.4	5.2 9.8 8.3 7.4 7.4 7.4 7.1 7.4	18.5 16.6 14.5 13.9 13.3 13.1 13.5 14.5	105.4 110.2 105.8 105.3 105.6 107.1 108.6 109.4
病 院	平成25年度 平成26年度 平成27年度 平成28年度 平成29年度 平成30年度 令和元年度 令和2年度	45.1 52.0 50.0 46.8 45.8 45.0 44.5 45.7	35.7 36.8 38.1 42.3 43.5 45.2 46.8 45.2	0.6 0.6 0.6 0.5 0.5 0.5 0.5 0.4	4.1 10.4 8.9 7.9 7.8 7.7 7.4 7.4	17.4 17.5 15.3 14.6 14.0 13.3 13.8 15.1	103.0 117.3 112.9 112.1 111.6 111.7 113.0 113.8

医療収益対要素別比率

第2部 病院 業務 関係

第1表 外来患者数 (新来患者数)

区分	平成30年度			令和元年度			令和2年度			月 別 状 況															
	総数	4月	5月	6月	7月	8月	9月	10月	11月	12月	1月	2月	3月	4月	5月	6月	7月	8月	9月	10月	11月	12月	1月	2月	3月
新来患者実数	5,502	390	250	360	350	343	387	452	416	390	425	389	460	145,559	11,730	9,918	12,506	11,950	10,940	11,730	12,656	11,198	10,918	10,728	13,613
外来患者延数	596.6	558.6	551.0	568.5	569.0	547.0	586.5	575.3	589.4	598.7	574.6	596.0	591.9	26.5	30.1	39.7	34.7	34.1	31.9	30.3	28.0	26.9	25.7	27.6	29.6
1日平均患者数																									
平均通院回数																									

第2表 外来患者数 (診療別患者延数)

区分	平成30年度			令和元年度			令和2年度			月 別 状 況															
	総数	4月	5月	6月	7月	8月	9月	10月	11月	12月	1月	2月	3月	4月	5月	6月	7月	8月	9月	10月	11月	12月	1月	2月	3月
総数	229,015	18,560	15,779	20,120	19,202	17,448	18,758	20,154	17,895	18,894	17,391	16,973	21,756	24,386	2,073	1,680	2,170	2,120	1,872	1,991	2,313	1,973	1,885	1,906	2,336
消化器内科	13,810	1,104	934	1,089	1,037	1,029	988	1,078	994	1,016	935	912	1,169	3,043	329	253	367	358	307	328	350	332	325	356	405
呼吸器内科	5,329	439	387	463	483	401	454	520	445	370	374	376	499	15,650	1,465	1,373	1,511	1,515	1,332	1,481	1,560	1,341	1,475	1,378	1,715
循環器科	13,858	950	850	1,013	1,021	938	981	1,114	1,015	1,093	978	996	1,210	5,608	360	368	467	413	358	452	414	373	432	354	495
血液・細胞療法科	6,024	627	475	707	600	580	642	648	537	617	542	536	685	20,635	1,746	1,487	1,830	1,708	1,585	1,696	1,823	1,581	1,604	1,523	1,888
薬物療法科	14,154	1,169	984	1,335	1,246	1,062	1,221	1,239	1,127	1,186	1,090	1,065	1,405	5,304	368	353	477	453	460	429	421	434	376	382	469
頭頸部外科	663	67	73	84	81	97	70	90	102	95	105	79	121	7,610	603	546	642	615	549	628	578	605	535	529	741
形成外科	9,835	719	658	864	759	721	796	847	751	846	775	719	922	730	52	44	55	58	43	56	77	65	62	58	86
呼吸器外科	82	3	9	10	10	8	8	12	11	6	8	15	15	20,564	1,746	1,487	1,830	1,708	1,585	1,696	1,823	1,581	1,604	1,523	1,888
乳腺科	14,514	1,169	984	1,335	1,246	1,062	1,221	1,239	1,127	1,186	1,090	1,065	1,405	5,577	368	353	477	453	460	429	421	434	376	382	469
消化器外科	5,304	368	353	477	453	460	429	421	434	440	376	382	469	663	67	73	84	81	97	70	90	102	95	79	121
整形外科	7,610	603	546	642	615	549	628	578	605	667	535	529	741	9,835	719	658	864	759	721	796	847	751	775	719	922
泌尿器科	730	52	44	55	58	43	56	77	65	62	73	58	86	730	52	44	55	58	43	56	77	65	62	58	86
脳神経科	82	3	9	10	10	8	8	12	11	6	8	15	15	1,703	135	115	141	118	97	134	146	125	116	104	142
泌尿器科	13,544	1,061	700	1,059	953	990	1,068	1,130	885	1,086	973	964	1,171	54,171	4,343	3,762	4,755	4,553	4,016	4,342	4,588	4,170	3,947	3,764	5,070
婦人科	8,290	624	511	708	725	661	634	823	693	653	590	630	796	4,578	323	266	372	374	342	357	381	336	329	326	415
皮膚科	4,578	323	266	372	374	342	357	381	336	331	329	326	415	730	52	44	55	58	43	56	77	65	62	58	86
眼科	82	3	9	10	10	8	8	12	11	6	8	15	15	1,703	135	115	141	118	97	134	146	125	116	104	142
放射線診断科	13,544	1,061	700	1,059	953	990	1,068	1,130	885	1,086	973	964	1,171	54,171	4,343	3,762	4,755	4,553	4,016	4,342	4,588	4,170	3,947	3,764	5,070
放射線治療科	8,290	624	511	708	725	661	634	823	693	653	590	630	796	4,578	323	266	372	374	342	357	381	336	329	326	415
放射線科	4,578	323	266	372	374	342	357	381	336	331	329	326	415	730	52	44	55	58	43	56	77	65	62	58	86
内視鏡科	730	52	44	55	58	43	56	77	65	62	73	58	86	730	52	44	55	58	43	56	77	65	62	58	86
歯科	8	0	1	1	2	0	2	2	0	3	0	1	1	8	0	1	1	2	0	2	2	0	0	1	1
麻酔科	8	0	1	1	2	0	2	2	0	3	0	1	1	8	0	1	1	2	0	2	2	0	0	1	1

第3表 入院患者数（入院・退院患者数）

区分	平成30年度		令和元年度		令和2年度		月 別 状 況											
	総数	%	総数	%	総数	%	4月	5月	6月	7月	8月	9月	10月	11月	12月	1月	2月	3月
患者実数	11,156	100	10,940	100	10,414	100	1,175	1,084	1,135	1,143	1,161	1,188	1,248	1,153	1,075	1,017	1,044	1,216
繰越患者数	307		328		308		308	321	269	321	305	340	363	308	324	159	260	255
新入院患者数	10,849		10,612		10,106		867	763	866	822	856	848	885	845	751	858	784	961
退院患者数	10,828		10,632		10,098		854	815	814	838	821	825	940	829	916	757	789	900
死亡	315		362		285		22	27	27	26	29	25	20	22	29	16	19	23
その他	10,513		10,270		9,813		832	788	787	812	792	800	920	807	887	741	770	877
月末患者数	328		308		316		321	269	321	305	340	363	308	324	159	260	255	316
患者延べ数	137,547		137,297		124,913		10,215	9,885	10,196	10,382	10,619	10,815	11,829	10,768	10,707	9,689	9,239	10,569
1日平均患者数	376.8		375.1		342.2		340.5	318.9	339.9	334.9	342.5	360.5	381.6	358.9	345.4	312.5	330.0	340.9
病床利用率	79.7%		79.3%		72.4%		72.0%	67.4%	71.9%	70.8%	72.4%	76.2%	80.7%	75.9%	73.0%	66.1%	69.8%	72.1%

第4表 外来（新来）患者数（性・年齢階級・住所別別）

区分	総数	%	男												女											
			総数	%	0~9	10~19	20~29	30~39	40~49	50~59	60~69	70~	総数	%	0~9	10~19	20~29	30~39	40~49	50~59	60~69	70~				
総数	4,612	100	2,048	100	9	14	32	56	205	363	516	853	2,564	100	9	19	87	201	462	545	486	755				
%	100		100		0.4	0.7	1.6	2.7	10.0	17.7	25.2	41.7	100		0.4	0.7	3.4	7.8	18.0	21.3	19.0	29.4				
愛知県	3,708	80.4	1,596	77.9	8	11	26	53	164	290	378	666	2,112	82.4	7	16	76	170	399	445	382	617				
名古屋市	2,009	43.6	851	41.6	6	5	14	30	88	141	194	373	1,158	45.2	7	8	45	86	212	229	214	357				
その他	1,699	36.8	745	36.3	2	6	12	23	76	149	184	293	954	37.2	0	8	31	84	187	216	168	260				
岐阜県	360	7.8	180	8.8	1	0	4	1	19	21	56	78	180	7.0	0	2	5	10	24	40	45	54				
三重県	398	8.6	192	9.4	0	2	0	1	15	40	56	78	206	8.0	2	1	4	17	33	41	46	62				
静岡県	21	0.5	11	0.5	0	0	0	0	1	2	6	2	10	0.4	0	0	0	0	0	2	3	5				
福井県	4	0.1	3	0.1	0	0	0	0	0	0	3	0	1	0.0	0	0	0	1	0	0	0	0				
長野県	57	1.2	35	1.7	0	1	0	1	3	6	9	15	22	0.9	0	0	0	0	3	7	4	8				
石川県	4	0.1	3	0.1	0	0	0	0	0	0	1	2	1	0.0	0	0	0	0	0	0	1	0				
滋賀県	19	0.4	8	0.4	0	0	0	0	1	1	2	4	11	0.4	0	0	0	1	1	1	3	5				
その他	41	0.9	20	1.1	0	0	2	0	2	3	5	8	21	0.9	0	0	2	2	2	9	2	4				

第5表 外来（新来）患者数（性・年齢階級・住所別別）

（昭和39年12月～令和3年3月）

区分	総数	%	男						女											
			0～9	10～19	20～29	30～39	40～49	50～59	60～69	70～	総数	%	0～9	10～19	20～29	30～39	40～49	50～59	60～69	70～
総数	450,574	100	1,501	2,986	10,426	23,283	32,122	37,071	39,231	26,200	277,754	100	1,393	3,883	23,357	58,241	74,734	57,279	38,149	20,718
%	100	.	0.9	1.7	6.0	13.5	18.6	21.5	22.7	15.1	100	0.5	1.4	8.4	21.0	26.9	20.6	13.7	7.5	
総数	362,508	80.5	1,223	2,463	8,782	19,682	26,128	28,603	29,263	19,594	226,770	81.6	1,173	3,304	19,894	49,219	61,690	45,365	29,750	16,375
名古屋市の他	194,998	43.3	725	1,460	5,026	10,687	13,948	14,667	15,223	11,050	122,212	44.0	663	2,007	11,663	26,227	32,138	23,319	16,160	10,035
その他	167,510	37.2	498	1,003	3,756	8,995	12,180	13,936	14,040	8,544	104,558	37.6	510	1,297	8,231	22,992	29,552	22,046	13,590	6,340
岐阜県	41,283	9.2	168	338	1,354	3,137	4,137	4,513	4,513	2,967	24,447	8.8	90	269	1,597	4,338	5,772	4,018	1,980	
三重県	30,458	6.8	73	177	480	1,196	2,038	2,934	3,575	2,445	17,540	6.3	77	196	1,033	3,062	4,171	2,835	1,443	
静岡県	4,270	0.9	25	35	93	215	358	462	492	269	2,321	0.8	12	31	205	420	570	515	382	
福井県	735	0.2	3	2	17	27	68	80	87	54	397	0.1	2	7	25	56	111	65	35	
長野県	2,704	0.6	7	19	42	83	192	292	418	301	1,350	0.5	6	15	54	176	294	345	274	
石川県	274	0.1	0	0	4	14	19	38	28	31	140	0.1	0	2	9	19	30	29	18	
滋賀県	1,353	0.3	0	6	30	66	80	135	172	109	755	0.3	5	12	43	123	193	170	128	
その他	6,989	1.4	33	46	300	363	464	636	683	430	4,034	1.5	28	47	497	828	755	797	668	

第6表 新入院患者数（性・年齢階級・住所別別）

（令和2年度）

区分	総数	%	男						女										
			0～9	10～19	20～29	30～39	40～49	50～59	60～69	70～	総数	%	0～9	10～19	20～29	30～39	40～49	50～59	60～69
総数	10,106	100	5	21	66	120	407	789	1,515	2,454	4,729	100	1	20	71	233	658	941	1,155
%	100	.	0.1	0.4	1.2	2.2	7.6	14.7	28.2	45.6	100	.	0.0	0.4	1.5	4.9	13.9	19.9	24.4
総数	7,712	76.3	3,966	738	5	14	52	86	332	576	1,836	79.2	0	18	62	185	542	733	885
名古屋市の他	3,586	35.5	1,797	334	4	11	37	130	247	471	895	37.8	0	8	17	67	264	352	417
その他	4,126	40.8	2,169	404	1	12	41	202	329	594	941	41.4	0	10	45	118	278	381	468
岐阜県	1,012	10.0	580	108	0	7	22	35	67	190	259	9.1	0	1	6	34	53	101	109
三重県	1,037	10.3	613	114	0	11	28	115	193	261	424	9.0	1	1	13	57	77	77	126
静岡県	61	0.6	49	0.9	0	0	3	7	19	20	12	0.3	0	0	0	0	0	2	4
福井県	3	0.0	3	0.1	0	0	1	0	2	0	0	0.0	0	0	0	0	0	0	0
長野県	132	1.3	88	1.6	0	1	4	18	28	35	44	0.9	0	2	2	0	0	12	14
石川県	3	0.0	0	0.0	0	0	0	0	0	0	3	0.1	0	0	0	0	0	0	3
滋賀県	45	0.4	31	0.6	0	0	1	2	8	20	14	0.3	0	0	0	0	3	2	4
その他	101	1.1	47	0.8	0	0	3	4	10	23	54	1.1	0	0	1	3	14	10	26

第7表 新入院患者数(性・年齢階級・住所別)

(昭和39年12月～令和3年3月)

区分	総数	%	男										女									
			0~9	10~19	20~29	30~39	40~49	50~59	60~69	70~	総数	%	0~9	10~19	20~29	30~39	40~49	50~59	60~69	70~		
総数	277,607	100	181	800	2,576	5,540	12,544	30,306	51,902	43,421	130,337	100	137	750	3,063	10,412	22,784	32,583	35,148	25,460		
%	100	100	0.1	0.5	1.7	3.8	8.5	20.6	35.2	29.6	100	0.1	0.6	2.4	8.0	17.5	25.0	27.0	19.4			
総数	210,178	75.7	123	575	1,811	4,104	9,479	22,461	38,403	33,007	100,215	76.9	101	522	2,359	8,096	17,918	24,598	26,606	20,015		
%	100	100	0.1	0.5	1.7	3.8	8.5	20.6	35.2	29.6	100	0.1	0.6	2.4	8.0	17.5	25.0	27.0	19.4			
名古屋市	104,173	37.5	61	215	772	1,795	4,351	10,473	18,262	17,335	50,909	39.1	46	215	1,143	3,750	8,997	11,919	13,353	11,486		
その他	106,005	38.2	62	360	1,039	2,309	5,128	11,988	20,141	15,672	49,306	37.8	55	307	1,216	4,346	8,921	12,679	13,253	8,529		
岐阜県	29,391	10.6	22	114	204	534	1,313	3,221	5,745	4,368	13,870	10.6	20	146	252	1,134	2,124	3,790	3,889	2,515		
三重県	25,855	9.3	12	73	232	472	1,068	3,130	5,402	4,425	11,041	8.5	8	28	209	624	1,909	2,950	3,324	1,989		
静岡県	2,307	0.8	11	12	46	129	141	302	457	218	991	0.8	5	24	74	123	172	260	203	130		
福井県	322	0.1	0	1	12	5	32	51	45	26	150	0.1	0	4	10	25	58	39	14			
長野県	3,649	1.3	4	10	55	76	152	483	756	684	1,429	1.1	2	24	55	117	178	321	450	282		
石川県	154	0.1	0	0	12	0	6	6	30	22	78	0.1	0	1	6	20	16	24	10			
滋賀県	1,037	0.4	0	3	15	49	41	103	247	166	413	0.3	0	1	5	30	99	102	115	61		
その他	4,714	1.7	9	12	189	171	312	549	817	505	2,150	1.6	1	4	104	272	339	488	498	444		

第8表 放射線照射回数(診断-取扱件数)

区分	平成30年度 総数	1日平均	令和元年度		令和2年度		月別状況												
			総数	1日平均	総数	1日平均	1月	2月	3月	4月	5月	6月	7月	8月	9月	10月	11月	12月	
透視	5,147	21.1	4,911	20.3	5,068	20.9	461	461	371	435	422	365	430	460	417	450	434	352	471
造影	1,311	5.4	1,215	5.0	1,155	4.8	107	107	73	88	75	74	103	124	99	110	104	82	116
その他	3,836	15.7	3,696	15.3	3,913	16.1	354	354	298	347	347	291	327	336	318	340	330	270	355
総数	51,946	212.9	50,727	209.6	49,517	203.8	4,403	4,403	3,596	4,550	4,262	3,826	4,125	4,350	4,032	4,107	3,841	3,756	4,669
呼吸器	27,271	111.8	26,115	107.9	24,681	101.6	2,229	2,229	1,854	2,212	2,141	1,973	2,029	2,176	2,012	2,022	1,938	1,860	2,271
消化器	1,311	5.4	1,215	5.0	1,155	4.8	107	107	73	88	75	74	103	124	99	110	104	82	116
泌尿・生殖器	3	0.0	2	0.0	1	0.0	1	1	0	0	0	0	0	0	0	0	0	0	0
心臓・血管	1,933	7.9	1,705	7.0	1,884	7.8	172	172	142	181	167	145	154	157	149	168	156	122	171
骨	3,657	15.0	3,855	15.9	3,770	15.5	243	243	267	349	361	303	303	312	331	327	350	296	328
その他	17,771	72.8	17,837	73.7	18,026	74.2	1,651	1,651	1,260	1,720	1,518	1,367	1,536	1,581	1,441	1,480	1,293	1,396	1,783
単純	45,298	185.6	44,292	183.0	43,042	177.1	3,824	3,824	3,127	3,968	3,669	3,348	3,559	3,808	3,558	3,579	3,307	3,256	4,039
造影	5,165	21.2	4,920	20.3	5,079	20.9	462	462	371	436	423	369	430	461	417	450	434	354	472
特殊	1,483	6.1	1,515	6.3	1,396	5.7	117	117	98	146	170	109	136	81	57	78	100	146	158

第9表 超音波断層撮影件数

区分	平成30年度		令和元年度		令和2年度		月別状況											
	総数	1日平均	総数	1日平均	総数	1日平均	4月	5月	6月	7月	8月	9月	10月	11月	12月	1月	2月	3月
総数	3,903	16.0	3,302	13.6	2,947	12.1	255	185	296	236	221	246	272	230	289	223	220	274
甲状腺	319	1.3	334	1.4	275	1.1	18	19	36	19	19	18	26	26	26	13	27	28
乳腺	854	3.5	753	3.1	742	3.1	55	44	62	57	61	62	64	62	78	65	60	72
腹部	2,389	9.8	1,851	7.6	1,604	6.6	156	93	166	137	112	138	147	142	154	118	107	134
その他	341	1.4	364	1.5	326	1.3	26	29	32	23	29	28	35	0	31	27	26	40

第10表 アイソトープ検査件数

区分	平成30年度		令和元年度		令和2年度		月別状況											
	総数	1日平均	総数	1日平均	総数	1日平均	4月	5月	6月	7月	8月	9月	10月	11月	12月	1月	2月	3月
総数	743	3.0	743	3.1	710	2.9	66	54	70	60	54	64	47	64	57	54	42	78
脳脊髄液	0	0.0	0	0.0	0	0.0	0	0	0	0	0	0	0	0	0	0	0	0
甲状腺	1	0.0	2	0.0	0	0.0	0	0	0	0	0	0	0	0	0	0	0	0
肺	4	0.0	0	0.0	1	0.0	0	0	0	0	0	0	0	0	1	0	0	0
腎臓	0	0.0	0	0.0	0	0.0	0	0	0	0	0	0	0	0	0	0	0	0
副腎	2	0.0	4	0.0	6	0.0	2	2	2	0	0	0	0	0	0	0	0	0
骨	335	1.4	307	1.3	289	1.2	28	21	27	34	21	24	16	26	21	19	21	31
腫瘍探	0	0.0	0	0.0	0	0.0	0	0	0	0	0	0	0	0	0	0	0	0
その他	45	0.2	70	0.3	77	0.3	4	4	1	0	6	13	7	8	9	7	5	13
センチネルリンパ	331	1.4	305	1.3	307	1.3	24	24	38	25	25	24	22	27	24	24	16	34
レノグラム	2	0.0	4	0.0	0	0.0	0	0	0	0	0	0	0	0	0	0	0	0
その他	23	0.1	51	0.2	30	0.1	8	3	2	1	2	3	2	3	2	4	0	0
その他	0	0.0	0	0.0	0	0.0	0	0	0	0	0	0	0	0	0	0	0	0

第11表 放射線照射回数（治療－取扱件数）

区分	平成30年度		令和元年度		令和2年度		月 別 状 況											
	総数	1日平均	総数	1日平均	総数	1日平均	4月	5月	6月	7月	8月	9月	10月	11月	12月	1月	2月	3月
総数	52,993	217.2	55,451	229.1	48,798	200.8	4,154	2,678	4,498	4,121	4,254	4,439	4,563	3,741	4,890	3,780	3,639	4,041
放射線物質	109	0.4	100	0.4	88	0.4	4	0	0	7	0	9	7	6	20	6	9	20
小線源	4	0.0	3	0.0	5	0.0	0	1	1	1	1	0	0	1	0	0	0	0
リニアック	47,515	194.7	48,619	200.9	42,084	173.2	3,617	2,198	3,888	3,489	3,691	3,878	3,971	3,219	4,318	3,255	3,157	3,403
C T	1,354	5.5	1,317	5.4	1,228	5.1	88	89	97	136	109	103	103	87	109	111	85	111
M R I	4,002	16.4	5,407	22.3	5,391	22.2	443	390	512	488	453	449	482	428	443	408	388	507
シミュレータ	9	0.0	5	0.0	2	0.0	2	0	0	0	0	0	0	0	0	0	0	0

第12表 臨床検査状況（一般検査件数）

区分	平成30年度		令和元年度		令和2年度		月 別 状 況											
	総数	1日平均	総数	1日平均	総数	1日平均	4月	5月	6月	7月	8月	9月	10月	11月	12月	1月	2月	3月
総数	3,429,166	14,054.0	3,498,819	14,457.9	3,480,910	14,324.7	288,525	256,766	306,920	299,263	274,309	293,870	312,364	287,357	289,262	275,211	262,800	334,263
尿検査	31,737	130.1	32,864	135.8	31,049	127.8	2,735	1,699	2,868	2,710	2,509	2,803	2,707	2,555	2,658	2,514	2,281	3,010
糞便検査	232	1.0	250	1.0	231	1.0	17	18	19	32	14	21	14	20	13	20	13	30
血液学的検査	1,044,551	4,280.9	1,045,347	4,319.6	1,046,706	4,307.4	86,642	78,108	92,628	90,666	82,971	88,333	94,468	85,654	86,058	83,374	78,985	98,819
生化学的検査	1,839,245	7,537.9	1,889,679	7,808.6	1,869,585	7,693.8	155,558	138,984	165,112	161,080	148,137	158,588	168,368	153,096	154,168	148,870	140,902	176,722
細菌学検査	22,542	92.4	22,413	92.6	26,200	107.8	1,968	1,759	2,124	2,143	2,198	2,196	2,354	2,394	2,469	2,062	1,936	2,597
(再掲:監視培養検査)	(1,669)	(6.8)	(1,738)	(7.2)	(1,722)	(7.1)	(122)	(121)	(157)	(135)	(136)	(159)	(164)	(152)	(133)	(141)	(128)	(174)
血清学的検査	258,012	1,057.4	269,369	1,113.1	266,098	1,095.1	22,132	19,469	23,501	22,655	20,595	22,365	23,666	21,749	21,690	21,750	20,775	25,751
病理学的検査	9,450	38.7	9,388	38.8	8,946	36.8	751	587	735	717	698	765	841	747	740	742	753	870
院内依頼	375	1.5	165	0.7	198	0.8	18	8	19	15	24	15	18	12	18	16	8	27
癌遺伝子検査	2,626	10.8	2,797	11.6	3,163	13.0	284	226	263	232	231	268	292	276	275	242	249	325
細胞学的検査	6,539	26.8	5,898	24.4	5,707	23.5	460	396	473	483	419	451	530	519	528	502	417	529
血液ガス検査	1,099	4.5	2,369	9.8	2,568	10.6	214	167	275	187	189	193	224	242	221	178	204	274
採血業務	210,722	863.6	216,328	893.9	218,562	899.4	17,590	15,232	18,781	18,225	16,188	17,704	18,701	19,936	20,256	14,776	16,097	25,076
その他	2,036	8.3	1,952	8.1	1,897	7.8	156	113	122	118	136	168	181	157	168	165	180	233

第13表 臨床検査状況（機能検査件数）

区分	平成30年度		令和元年度		令和2年度		月別状況											
	総数	1日平均	総数	1日平均	総数	1日平均	4月	5月	6月	7月	8月	9月	10月	11月	12月	1月	2月	3月
	総数	22,820	93.5	22,947	94.8	22,326	91.9	1,904	1,417	1,878	1,915	1,687	1,982	2,084	1,857	1,777	1,836	1,691
心電図検査	5,261	21.6	4,978	20.6	4,823	19.8	415	319	422	405	380	413	430	393	390	417	359	480
負荷心電図	2,287	9.4	2,378	9.8	2,249	9.3	205	125	182	201	157	210	227	188	169	190	171	224
トレッドミルテスト	633	2.6	539	2.2	533	2.2	48	40	47	53	36	45	48	41	47	34	39	55
ホルター心電図検査	73	0.3	57	0.2	50	0.2	3	3	3	8	5	4	3	4	3	5	6	3
心臓超音波検査	3,046	12.5	3,261	13.5	3,384	13.9	293	222	307	282	279	296	286	263	275	276	264	341
肺機能検査	10,418	42.7	10,782	44.6	10,328	42.5	874	646	834	876	760	928	1,003	887	798	848	768	1,106
ピロリ菌呼気試験	82	0.3	81	0.3	83	0.3	4	8	11	4	4	12	8	7	5	4	9	7
聴力純音検査	148	0.6	96	0.4	116	0.5	4	3	10	28	5	9	11	12	9	7	8	10
乳腺超音波検査	872	3.6	775	3.2	760	3.1	58	51	62	58	61	65	68	62	81	55	67	72

第14表 臨床検査状況（内視鏡検査件数）

区分	平成30年度		令和元年度		令和2年度		月別状況											
	総数	1日平均	総数	1日平均	総数	1日平均	4月	5月	6月	7月	8月	9月	10月	11月	12月	1月	2月	3月
	総数	11,929	48.9	11,778	48.7	11,390	46.9	965	740	968	981	899	912	1,155	966	939	868	851
上部消化管	6,572	26.9	6,565	27.1	6,093	25.1	498	401	538	537	466	493	586	511	494	469	482	618
下部消化管	2,890	11.8	2,884	11.9	2,777	11.4	225	168	223	265	237	217	287	266	216	198	211	264
気管支	181	0.7	198	0.8	153	0.6	18	18	10	12	3	10	17	8	12	11	13	21
膽管造影(ERCP)	515	2.1	464	1.9	588	2.4	56	39	55	38	47	47	76	36	58	44	28	64
超音波内視鏡(EUS)	1,036	4.2	955	3.9	1,054	4.3	79	60	86	77	96	85	117	82	105	90	73	104
超音波内視鏡下穿刺生検(EUS-FNA)	456	1.9	478	2.0	432	1.8	53	31	38	28	28	38	42	35	34	29	30	46
その他検査	279	1.1	234	1.0	293	1.2	36	23	18	24	22	22	30	28	20	27	14	29

第15表 薬剤業務状況

区分	平成30年度		令和元年度		令和2年度		状況											
	総数	1日平均	総数	1日平均	総数	1日平均	4月	5月	6月	7月	8月	9月	10月	11月	12月	1月	2月	3月
処方	総数	81,216	237.0	83,886	245.2	89,498	259.3	7,230	6,784	7,280	7,622	7,563	7,811	8,064	7,594	7,551	6,980	7,915
	外来	10,666	43.7	11,043	45.6	10,256	42.2	912	803	839	886	809	838	908	843	838	883	904
	入院	70,550	193.3	72,843	199.6	79,240	217.1	6,318	5,981	6,441	6,736	6,754	6,973	7,156	6,751	6,713	6,097	7,011
方	総数	173,633	526.0	178,633	543.1	168,076	510.9	14,097	12,791	13,687	14,483	14,577	14,959	14,148	14,249	13,074	13,236	14,768
	外来	37,035	151.8	38,585	159.4	36,620	150.7	3,229	2,785	2,864	3,151	2,862	2,943	3,169	3,077	3,110	3,187	3,295
	入院	136,598	374.2	140,048	383.7	131,456	360.2	10,868	10,006	10,823	11,332	11,715	11,634	11,790	11,071	11,139	9,887	11,473
治療処方枚数	総数	1,511,444	5,002.7	1,631,014	5,446.1	1,563,215	5,225.5	142,614	117,969	126,069	136,673	127,476	132,485	135,703	127,923	135,988	121,379	134,611
	外来	634,276	2,599.5	701,985	2,900.8	685,346	2,820.4	68,942	52,801	53,939	58,707	53,662	54,998	58,803	56,034	57,479	56,958	59,755
	入院	877,168	2,403.2	929,029	2,545.3	877,869	2,405.1	73,672	65,168	72,130	77,966	73,814	77,487	76,900	71,889	78,509	64,421	74,856
注射	総数	960	3.8	1,029	4.1	935	3.8	81	77	90	90	80	83	83	65	76	62	87
	外来	881	3.6	862	3.6	886	3.6	77	74	84	83	72	80	80	64	71	59	83
	入院	79	0.2	167	0.5	49	0.1	4	3	6	7	8	3	3	1	5	3	4
注	総数	107,490	341.8	109,413	350.4	104,216	335.4	8,745	8,221	8,642	8,778	9,131	9,044	9,691	8,721	8,788	8,334	8,274
	外来	34,841	142.8	36,398	150.4	36,277	149.3	3,286	2,949	3,217	3,236	3,007	3,018	3,173	2,823	2,916	2,965	2,839
	入院	72,649	199.0	73,015	200.0	67,939	186.1	5,459	5,272	5,425	5,542	6,124	6,026	6,518	5,898	5,872	5,369	5,435
薬剤管理指導数	総数	468,751	1,442.5	478,369	1,484.3	460,872	1,434.6	38,760	34,750	40,105	38,559	40,019	39,789	43,291	40,390	39,401	36,107	34,411
	外来	116,479	477.4	124,757	515.5	125,011	514.4	11,216	10,073	11,013	11,139	10,225	10,237	11,080	9,844	10,002	10,506	9,767
	入院	352,272	965.1	353,612	968.8	335,861	920.2	27,544	24,677	29,092	27,420	29,794	29,552	32,211	30,546	29,399	25,601	24,644
外来患者指導*1	人数	7,512	30.8	6,218	25.7	7,884	32.4	652	600	748	677	686	666	718	645	599	649	657
	算定件数	10,128	41.5	7,829	32.4	9,939	40.9	818	751	972	891	859	856	893	807	775	802	790
	人数	5,858	24.0	5,686	23.5	4,863	20.0	425	264	367	371	366	433	473	438	410	430	496
外来抗がん剤調製数*2	調製件数(患者数)	22,309	91.4	23,082	95.4	23,183	95.4	2,117	1,867	2,053	2,043	1,846	1,856	2,002	1,767	1,799	1,889	2,093
	調製本数(剤数)	35,801	146.7	39,039	161.3	38,577	158.8	3,480	3,158	3,563	3,385	3,006	3,072	3,326	2,937	3,059	3,141	2,989
	調製本数(剤数)	1,354	5.5	1,391	5.7	1,778	7.3	139	122	145	156	152	165	166	142	161	150	152
入院抗がん剤調製数*3	調製件数(患者数)	8,736	23.9	8,280	22.7	7,315	20.0	565	552	572	622	611	681	703	578	539	626	667
	調製本数(剤数)	12,612	34.6	12,689	34.8	11,040	30.2	892	891	838	942	895	1,015	1,054	872	792	929	1,035
	調製本数(剤数)	7,729	21.2	7,886	21.6	7,432	20.4	634	572	617	739	766	702	600	558	568	501	601
T P N調製数*5	調製件数	20,566	56.3	21,194	58.1	20,384	55.8	1,674	1,509	1,803	1,693	1,595	1,844	1,937	1,796	1,696	1,457	1,844
	調製本数(剤数)	-	-	-	-	1,322	3.6	-	40	79	97	80	138	167	142	139	68	100
	調製本数(剤数)	243	0.7	205	0.6	365	1.0	22	25	40	32	37	27	36	45	22	25	28
病棟薬剤業務実施加算件数*6	調製件数	24,287	66.5	23,855	65.4	23,561	64.6	1,830	1,660	1,856	1,816	2,021	2,145	2,232	2,091	2,027	1,857	2,175
	調製本数(剤数)	-	-	-	-	23	0.1	2	2	2	2	2	2	3	2	1	0	4
	調製本数(剤数)	-	-	-	-	21	0.1	2	2	2	2	2	2	3	2	1	0	4

*1 外来患者指導関連は、調剤科窓口で薬剤師が実施した分のみを計上
 *2 外来抗がん剤調製数は、薬剤師が調製した分のみを計上
 *3 外来抗がん剤調製数(治療)は、薬剤師が調製した分のみを計上(*2の外数)
 *4 入院抗がん剤調製数(治療を含む)は、薬剤師が調製した分のみを計上
 *5 病棟薬剤業務実施加算件数は、平成29年6月から実施した分を計上
 *6 プレアポイド報告件数は、令和元年5月からの実施分を計上
 *7 「1日平均」の欄は、外来は診療日数、入院及び入院が含まれるものは年間日数で除いた数値とし、総数は外来の1日平均と入院の1日平均を合算した数値。

第16表 輸血状況
1 血液使用量

(単位：単位)

区分	平成30年度		令和元年度		令和2年度		月別状況											
	総数	月平均	総数	月平均	総数	月平均	4月	5月	6月	7月	8月	9月	10月	11月	12月	1月	2月	3月
	自己血液	28	2.3	22	1.8	14	1.2	4	0	0	2	0	0	0	0	2	2	4
全血	-	-	-	-	-	-	-	-	-	-	-	-	-	-	-	-	-	-
赤血球液	4,656	388.0	5,018	418.2	4,558	379.8	336	354	338	374	406	440	524	488	328	268	316	386
凍結血漿	1,588	132.3	1,094	91.2	1,600	133.3	234	170	156	140	116	156	176	70	36	76	116	154
血小板	7,750	645.8	9,335	777.9	7,495	624.6	445	600	590	565	950	995	845	845	485	280	485	410

凍結血漿の1単位は120ML

2 検査件数

(単位：件)

区分	平成30年度		令和元年度		令和2年度		月別状況											
	総数	月平均	総数	月平均	総数	月平均	4月	5月	6月	7月	8月	9月	10月	11月	12月	1月	2月	3月
	クロスマッチ血液型	2,531	210.9	2,701	225.1	2,456	204.7	191	184	184	211	217	232	284	261	175	141	169
RH因子	8,124	677.0	8,825	735.4	8,931	744.3	673	571	714	717	712	800	897	872	721	746	672	836
間接クームス検査	8,124	677.0	8,825	735.4	8,931	744.3	673	571	714	717	712	800	897	872	721	746	672	836
抗体スクリーニング	3,692	307.7	4,254	354.5	4,628	385.7	321	312	365	366	410	442	462	472	373	355	344	406
直接クームス試験	8,101	675.1	8,821	735.1	8,928	744.0	673	571	714	716	712	799	897	873	720	745	672	836
	18	1.5	30	2.5	49	4.1	2	0	2	3	5	7	4	5	5	3	5	8

第17表 患者給食数(配膳延食数)

区分	平成30年度		令和元年度		令和2年度		月 別 状 況											
	総数	%	総数	%	総数	%	4月	5月	6月	7月	8月	9月	10月	11月	12月	1月	2月	3月
自己	277,450	100.0	275,840	100.0	252,118	100.0	20,542	20,440	20,705	20,595	20,918	21,327	23,519	21,522	22,122	20,317	19,080	21,031
血液	143,108	51.6	139,660	50.6	124,705	49.5	9,826	10,240	9,723	9,877	10,605	10,363	11,968	11,129	10,511	10,053	9,666	10,744
常食	17,192	6.2	16,500	6.0	15,289	6.1	1,327	1,571	1,603	1,388	1,239	1,517	1,780	1,122	1,220	807	896	819
全粥	16,031	5.8	15,336	5.6	15,124	6.0	1,007	1,379	1,519	1,272	1,168	1,344	1,217	1,419	1,547	1,191	962	1,099
軟食	1,832	0.7	2,690	1.0	1,915	0.8	137	86	117	192	232	132	179	156	182	230	197	75
7分粥	18,203	6.6	19,596	7.1	16,755	6.6	1,427	1,254	964	1,353	1,052	1,182	1,466	1,734	2,045	1,372	1,447	1,459
5分粥	4,948	1.8	4,641	1.7	3,986	1.6	426	255	310	267	328	281	413	430	389	252	246	389
3分粥	4,858	1.8	5,218	1.9	3,963	1.6	397	320	307	228	289	322	322	343	346	363	309	417
流動食	24,324	8.8	22,175	8.0	23,164	9.2	1,953	1,890	1,778	1,753	2,166	2,078	1,908	1,710	2,246	2,122	1,553	2,007
加算食	46,954	16.9	50,024	18.1	47,217	18.7	4,042	3,445	4,384	4,265	3,839	4,108	4,266	3,479	3,636	3,927	3,804	4,022
非加算食																		

第3部 研究所業務関係

第1表 解剖件数

区分	平成30年度	令和元年度	令和2年度	月別状況											
				4月	5月	6月	7月	8月	9月	10月	11月	12月	1月	2月	3月
死亡患者数	315	372	285	22	27	29	26	29	25	20	22	29	16	19	23
解剖数	2	0	1	0	0	0	0	0	0	0	1	0	0	0	0
解剖率	0.6	0.0	0.4	0.0	0.0	0.0	0.0	0.0	0.0	0.0	4.5	0.0	0.0	0.0	0.0

第2表 放射性同位元素 (R I) 使用状況 (単位: MBq)

区分	平成30年度	令和元年度	令和2年度	月別状況											
				4月	5月	6月	7月	8月	9月	10月	11月	12月	1月	2月	3月
総数	0.00	0.00	0.00	0.00	0.00	0.00	0.00	0.00	0.00	0.00	0.00	0.00	0.00	0.00	0.00
3H (水素)	0.00	0.00	0.00	0.00	0.00	0.00	0.00	0.00	0.00	0.00	0.00	0.00	0.00	0.00	0.00
14C (炭素)	0.00	0.00	0.00	0.00	0.00	0.00	0.00	0.00	0.00	0.00	0.00	0.00	0.00	0.00	0.00
32P (リン)	0.00	0.00	0.00	0.00	0.00	0.00	0.00	0.00	0.00	0.00	0.00	0.00	0.00	0.00	0.00
33P (リン)	0.00	0.00	0.00	0.00	0.00	0.00	0.00	0.00	0.00	0.00	0.00	0.00	0.00	0.00	0.00
35S (硫黄)	0.00	0.00	0.00	0.00	0.00	0.00	0.00	0.00	0.00	0.00	0.00	0.00	0.00	0.00	0.00
51Cr (クロム)	0.00	0.00	0.00	0.00	0.00	0.00	0.00	0.00	0.00	0.00	0.00	0.00	0.00	0.00	0.00
125I (ヨウ素)	0.00	0.00	0.00	0.00	0.00	0.00	0.00	0.00	0.00	0.00	0.00	0.00	0.00	0.00	0.00
90Y (イットリウム)	0.00	0.00	0.00	0.00	0.00	0.00	0.00	0.00	0.00	0.00	0.00	0.00	0.00	0.00	0.00
111In (インジウム)	0.00	0.00	0.00	0.00	0.00	0.00	0.00	0.00	0.00	0.00	0.00	0.00	0.00	0.00	0.00

第3表 研究所の主な共同利用機器の使用件数

区分	平成30年度	令和元年度	令和2年度	月別状況											
				4月	5月	6月	7月	8月	9月	10月	11月	12月	1月	2月	3月
焦点レザー顕微鏡	293	300	318	21	29	48	35	29	29	36	12	23	17	15	17
細胞解析装置 FACS Calibur	191	96	73	6	4	5	11	4	5	7	6	7	3	4	7
リアルタイムPCR装置	151	225	188	14	13	19	13	13	21	21	14	25	9	10	14
質量分析装置	97	366	365	30	31	30	31	31	31	31	30	31	31	28	31
超遠心機 (卓上型を含む)	253	244	207	12	15	20	29	17	17	16	13	14	16	20	18
X線フィルム自動現像機	198	210	136	12	18	16	12	14	4	14	8	11	12	9	13
DNAシーケンサ	1,704	2,645	2,336	112	112	112	112	112	208	192	192	48	352	224	400
実験用X線照射装置	34	134	239	21	19	27	27	19	25	26	12	19	17	17	9
マイクログレータ	236	358	527	46	42	33	44	41	41	32	54	42	47	42	59
大型プリンター	78	108	48	3	4	0	21	2	2	3	5	1	4	1	2
in vivoイメージング装置	110	148	142	10	4	5	8	13	13	14	13	22	10	12	12
in vivoイメージング装置	11	49	66	6	4	5	7	4	4	6	5	6	5	4	8
蛍光実体顕微鏡 (H26.1.28から)	27	7	43	5	0	4	0	0	0	4	3	1	10	14	1
高速自動セルソーター (H26.2.28から)	88	67	121	9	9	6	7	13	8	8	3	13	11	16	10
凍結切片作成装置 (H26.12.10から)	21	4	40	4	0	3	0	0	4	0	2	2	9	14	2
レーザマイクロダイセクション (H27.11から)	1	8	9	1	1	1	1	1	1	0	1	0	0	0	1
高機能フローサイトメーター (H30.2から)	215	245	511	23	23	35	42	45	54	54	46	47	38	41	63
オートインフュージョン顕微鏡 (H30.9から)	98	226	404	27	30	28	53	29	29	28	17	41	41	40	41

第4表 実験動物管理状況 (月別動物飼育数)

種別	4月	5月	6月	7月	8月	9月	10月	11月	12月	1月	2月	3月
総数	1,313	1,322	1,323	1,477	1,474	1,376	1,318	1,345	1,335	1,395	1,469	1,685
マウス	1,313	1,322	1,323	1,477	1,474	1,376	1,318	1,345	1,335	1,395	1,469	1,685
ラット	0	0	0	0	0	0	0	0	0	0	0	0
スナズミ	0	0	0	0	0	0	0	0	0	0	0	0
ウサギ	0	0	0	0	0	0	0	0	0	0	0	0

第5表 実験動物管理状況 (系統保存動物)

マウス : C57BL/6J, Apcd716, Apes716/Smad4, K-ras, p53flox, beta Ctn, Myd88flox, BALB/c-nu/nu, cis-Apc/Smad4, B6, Cttnb/vCre/EGFP, Cttnb/vCre/Kras/TP53/Smad4/EGFP, Cttnb/Lgr5/Kras/TP53/Smad4, Cttnb/vCre/Kras/TP53/Smad4/TAESE/TPSB, Ptgfr-CRE, MyD88FL, Apc, C57BL/6N, Fucci2, HIF, ApcMin, Rosa26LacZ, R26R-Luc, R26R-EGFP, Smad4flox, FVB (がん病態生理学分野)

BALB/cSlc-nu/nu, KSN Slc (分子腫瘍学分野)

BALB/c-nu/nu, C57BL/6N, miR542 (腫瘍制御学分野)

NSG, ICR, krasTgfr2Hf, PtflacreTgfr2Hf (腫瘍免疫制御 TR 分野)

NSG, BALB/c (腫瘍免疫応答研究分野)

BALB/c-nu, C57BL/6, Rag2Jak3, NOD/SCID, 129/sv, BALB-c-jj (分子診断 TR 分野)

ddy, C57BL/6NcSlc, BALB/cSlc-nu/nu (がん標的治療 TR 分野)

第4部 がん患者登録・追跡調査関係

主要部位別・性別 がん患者相対生存率

※ただし、2010～14年は実測生存率

診断年		5年生存率									
		1965～69	1970～74	1975～79	1980～84	1985～89	1990～94	1995～99	2000～04	2005～09	2010～14
症例数		7,624	7,726	6,788	6,839	6,944	6,819	8,017	10,853	13,889	12,219
全部位	男女	29.5	32.6	34.8	39.8	47.3	52.1	47.5	44.1	54.0	58.2
	計	49.3	54.5	60.6	65.1	68.9	73.2	69.0	64.2	72.0	72.5
症例数		40.1	44.9	49.4	54.3	59.9	64.0	58.5	54.0	62.8	62.0
口腔・咽頭	男女	288	290	224	207	285	340	535	780	881	823
	計	38.3	48.0	44.5	42.5	60.4	52.7	55.3	47.9	53.8	47.2
	男女	49.1	54.4	58.8	56.0	70.8	76.8	59.1	53.3	63.7	56.6
	計	41.8	50.6	49.4	46.5	64.1	59.4	56.4	49.5	56.7	48.7
症例数		212	234	203	212	177	234	290	574	825	763
食道	男女	6.4	8.6	14.0	18.4	20.0	30.7	27.0	33.0	44.2	57.3
	計	12.6	16.9	15.2	21.2	22.9	47.7	50.0	30.0	49.2	57.2
症例数		7.7	10.2	14.2	19.0	20.3	32.9	30.0	32.6	44.9	57.3
胃	男女	2,516	2,040	1,735	1,558	1,423	1,212	1,260	1,369	1,735	1,368
	計	29.7	33.7	38.2	51.0	64.1	67.5	59.4	56.3	61.5	60.9
	男女	23.7	27.6	35.9	44.9	59.6	70.0	60.4	54.3	63.0	63.1
	計	27.7	31.6	37.3	48.7	62.5	68.3	59.7	55.7	61.9	61.9
症例数		125	176	218	300	368	490	574	730	867	724
結腸	男女	44.4	43.5	51.3	56.1	62.5	71.1	63.1	53.1	63.2	71.4
	計	38.7	45.9	53.6	57.7	62.5	67.6	62.2	50.3	62.8	74.0
症例数		42.2	44.6	52.3	56.8	62.5	69.5	62.7	51.8	63.0	72.4
直腸	男女	305	325	365	365	336	362	377	513	839	665
	計	41.3	43.0	45.2	50.2	55.5	68.8	58.3	55.4	67.9	25.3
	男女	42.1	47.0	50.0	60.5	59.3	65.8	69.1	58.4	72.6	23.5
	計	41.6	44.9	46.9	54.3	56.9	67.7	62.6	56.5	69.8	24.7
症例数		105	131	95	133	174	220	311	309	363	303
肝臓	男女	10.1	16.6	7.3	4.0	12.0	25.1	21.3	16.1	25.7	31.7
	計	21.5	24.4	13.3	0.0	12.2	28.3	30.6	10.4	29.6	18.5
症例数		12.8	18.1	8.7	3.3	12.0	25.9	23.5	14.9	26.6	26.3
胆嚢・胆管	男女	45	74	41	76	76	68	25	60	171	156
	計	5.4	11.4	7.2	21.9	16.5	23.6	33.3	7.4	32.2	14.4
	男女	22.5	11.5	4.1	11.8	7.0	12.9	6.3	21.2	19.5	13.1
	計	14.6	11.4	5.2	15.9	10.8	18.5	16.0	15.0	26.0	13.9
症例数		59	90	97	93	92	105	157	313	607	627
膵臓	男女	0.0	4.0	5.4	7.6	2.7	10.0	8.6	5.4	8.8	68.6
	計	4.5	0.0	4.8	9.7	3.1	5.6	7.7	7.3	11.6	80.0
症例数		1.7	2.5	5.1	8.1	2.9	8.3	8.3	6.1	9.9	69.5
喉頭	男女	198	210	117	92	87	91	116	141	120	129
	計	63.6	71.4	78.9	65.1	83.6	93.8	67.0	65.4	64.3	39.4
	男女	64.9	88.1	28.1	20.8	91.3	100.0	50.0	72.7	60.0	56.9
	計	63.8	72.6	75.4	62.7	84.0	94.2	66.4	66.0	64.1	45.8
症例数		549	654	628	723	765	792	1,164	1,548	1,774	1,580
肺	男女	10.6	18.2	13.4	19.9	24.5	28.7	27.4	24.9	37.8	46.0
	計	15.1	16.0	21.2	18.3	33.7	35.1	40.7	44.3	55.2	50.0
症例数		11.8	17.7	15.6	19.5	26.9	30.4	31.2	31.1	43.7	47.2
乳房	男女	924	1,107	1,089	1,538	1,644	1,392	1,616	1,659	2,102	2,009
	計	94.6	90.1	100.0	72.8	96.6	99.8	50.0	100.0	75.0	100.0
	男女	67.0	70.4	77.3	79.6	80.3	82.1	81.0	79.9	90.5	90.8
	計	67.1	70.5	77.4	79.6	80.3	82.2	81.0	80.0	90.4	90.8
症例数		1,342	1,393	1,103	791	716	789	615	768	1,039	905
子宮	男女	-	-	-	-	-	-	-	-	-	-
	計	62.8	68.0	77.3	79.4	79.6	83.4	79.8	76.8	84.3	87.4
症例数		88	120	111	96	107	139	145	224	289	225
甲状腺	男女	92.3	71.1	62.3	80.9	63.3	92.4	83.3	77.5	74.7	81.4
	計	84.2	87.0	80.4	96.4	84.2	92.3	93.6	91.8	87.8	90.9
症例数		86.3	83.3	75.6	93.0	79.0	92.3	91.0	89.3	84.0	88.0
リンパ腫	男女	32	43	65	150	212	187	289	458	427	281
	計	16.7	52.6	51.1	56.2	55.9	63.4	66.1	61.5	72.3	72.8
	男女	25.4	53.8	47.6	46.0	55.9	76.8	78.3	78.5	79.7	81.2
	計	19.9	53.0	49.8	52.5	57.3	69.0	70.9	69.4	75.6	76.8
症例数		78	74	54	68	40	33	61	52	151	92
白血病	男女	2.2	4.9	13.5	21.4	19.1	36.9	37.1	34.6	30.2	54.4
	計	0.0	6.2	21.4	13.6	12.7	32.2	46.2	42.3	45.0	73.3
症例数		1.4	5.5	17.0	18.0	16.4	35.0	41.0	38.5	36.2	63.7

※ただし、2005～09年は実測生存率

		10年生存率								
診断年		1965～69	1970～74	1975～79	1980～84	1985～89	1990～94	1995～99	2000～04	2005～09
症例数		7,624	7,726	6,788	6,839	6,944	6,819	8,017	10,853	13,889
全部位	男女	25.8	28.7	31.2	36.4	43.7	46.5	36.3	47.6	40.9
	計	44.3	49.7	56.4	58.8	63.1	69.0	60.4	64.8	52.0
症例数		35.7	40.5	45.5	49.2	55.0	59.2	48.8	56.8	44.2
症例数		288	290	224	207	285	340	535	780	881
口腔・咽頭	男女	28.0	39.8	39.4	40.1	51.5	47.3	40.4	48.0	31.5
	計	42.2	51.3	55.2	40.6	62.6	63.3	45.7	53.1	42.2
症例数		32.7	44.5	44.9	40.1	55.4	51.7	42.1	49.6	33.1
症例数		212	234	203	212	177	234	290	574	825
食道	男女	3.3	8.2	7.2	11.1	12.5	22.5	17.9	30.4	50.7
	計	6.3	12.9	12.2	11.4	24.5	43.7	39.5	29.8	56.5
症例数		3.9	9.1	7.9	11.1	14.1	25.4	20.7	30.3	52.4
症例数		2,516	2,040	1,735	1,558	1,423	1,212	1,260	1,369	1,735
胃	男女	27.3	30.2	36.5	48.9	63.4	64.9	48.4	63.5	54.3
	計	20.6	25.1	33.0	42.7	56.4	67.4	54.8	55.2	57.3
症例数		25.0	28.4	35.2	46.6	60.8	65.8	50.4	60.6	55.8
症例数		125	176	218	300	368	490	574	730	867
結腸	男女	41.9	39.1	46.1	57.3	62.9	73.3	52.1	61.4	59.9
	計	38.9	42.4	53.2	56.9	61.4	67.3	54.2	52.5	64.3
症例数		40.7	40.5	49.1	57.1	62.3	70.6	53.0	56.8	61.8
症例数		305	325	365	365	336	362	377	513	839
直腸	男女	37.2	39.1	38.6	45.2	54.7	63.5	52.0	60.0	14.0
	計	37.1	40.6	43.6	53.0	52.1	63.0	58.8	58.5	17.1
症例数		37.2	39.8	40.4	48.3	53.6	63.5	54.6	59.4	14.7
症例数		105	131	95	133	174	220	311	309	363
肝臓	男女	7.2	13.9	6.1	3.2	3.6	9.8	7.9	10.4	20.7
	計	24.1	26.7	9.2	0.0	4.5	15.4	12.5	8.4	18.2
症例数		11.4	16.5	6.9	2.6	3.7	11.2	9.0	9.9	19.4
症例数		45	74	41	76	76	68	25	60	171
胆嚢・胆管	男女	6.5	11.9	0.0	22.9	5.2	18.4	33.3	17.3	6.8
	計	20.6	12.6	4.4	9.9	7.2	6.6	6.3	21.1	8.2
症例数		14.0	12.2	2.8	15.1	7.1	12.8	16.0	19.3	7.3
症例数		59	90	97	93	92	105	157	313	607
膵臓	男女	0.0	0.0	4.3	6.6	0.0	7.8	4.8	4.2	44.0
	計	4.6	0.0	10.6	11.7	0.0	5.9	7.7	6.1	40.0
症例数		1.8	0.0	5.5	7.8	0.0	7.1	5.7	4.9	43.8
症例数		198	210	117	92	87	91	116	141	120
喉頭	男女	56.0	69.0	80.8	60.4	78.0	84.9	50.0	73.3	27.3
	計	54.6	82.9	15.6	21.7	64.2	100.0	50.0	52.1	45.3
症例数		55.8	69.9	76.5	58.3	77.5	86.0	50.0	71.5	33.5
症例数		549	654	628	723	765	792	1,164	1,548	1,774
肺	男女	8.9	14.5	8.1	16.5	19.3	21.4	19.1	25.5	21.3
	計	12.9	12.1	16.8	14.2	27.3	28.1	30.4	41.1	30.5
症例数		9.9	13.9	10.5	15.9	21.4	23.2	22.3	31.1	25.1
症例数		924	1,107	1,089	1,538	1,644	1,392	1,616	1,659	2,102
乳房	男女	87.4	100.0	74.4	57.6	95.2	99.8	0.0	100.0	62.5
	計	59.4	62.8	69.4	70.4	72.2	75.5	70.4	80.3	84.2
症例数		59.4	63.0	69.4	70.4	72.3	75.6	70.3	80.4	84.1
症例数		1,342	1,393	1,103	791	716	789	615	768	1,039
子宮	男女	-	-	-	-	-	-	-	-	-
	計	58.4	63.7	75.4	75.6	74.8	83.2	73.2	78.0	79.8
症例数		88	120	111	96	107	139	145	224	289
甲状腺	男女	73.9	54.1	47.5	54.1	51.0	79.4	71.4	72.4	67.4
	計	75.7	82.8	70.3	87.3	82.8	91.1	87.3	92.1	84.8
症例数		75.3	76.1	64.3	80.3	75.1	89.2	83.4	88.8	79.7
症例数		32	43	65	150	212	187	289	458	427
リンパ腫	男女	19.2	51.0	46.3	48.3	45.9	51.3	54.6	65.8	61.5
	計	25.8	52.3	44.3	35.5	52.3	67.5	70.4	82.2	72.3
症例数		21.5	51.5	45.6	43.7	48.4	58.0	60.9	73.8	66.4
症例数		78	74	54	68	40	33	61	52	151
白血病	男女	0.0	5.0	10.1	11.0	23.4	33.0	25.7	25.6	44.0
	計	0.0	3.2	17.5	14.1	12.7	35.2	30.8	40.7	65.3
症例数		0.0	4.2	13.4	12.3	19.4	33.9	27.9	33.5	54.4

主要部位別 5年生存率（統計）

※ただし、2010～14年は実測生存率

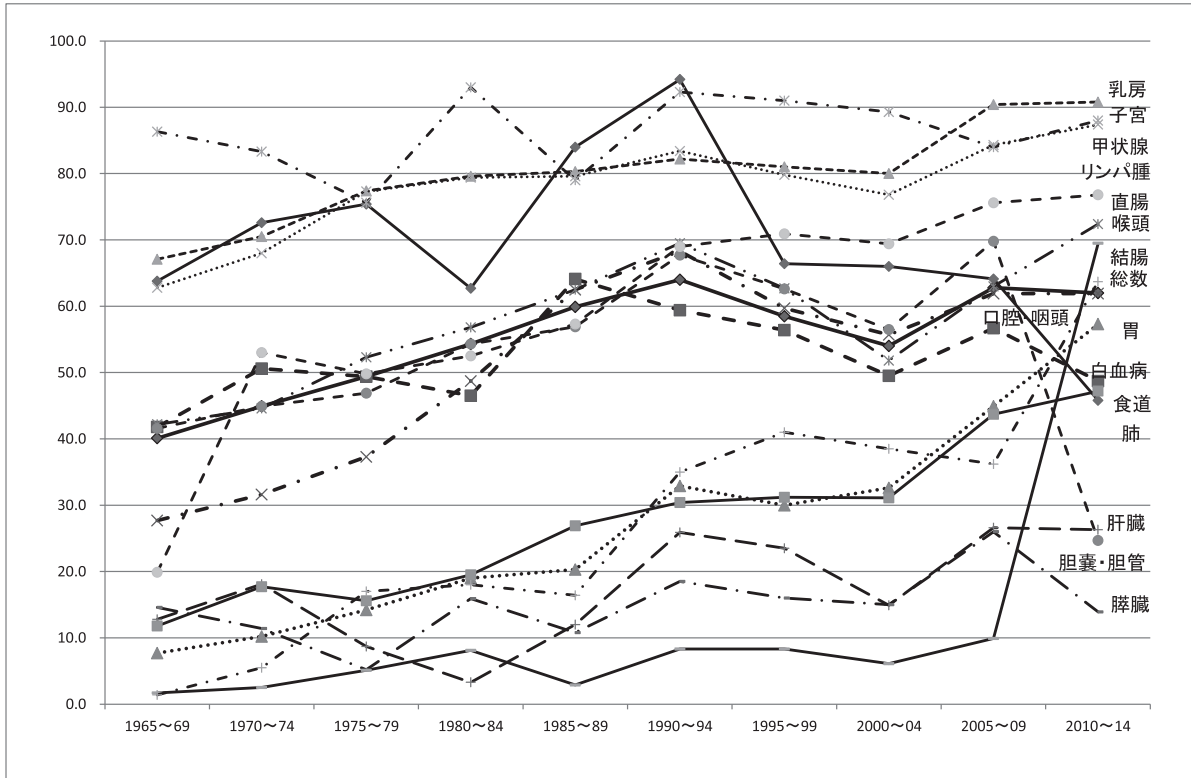

主要部位別 10年生存率（統計）

※ただし、2005～09年は実測生存率

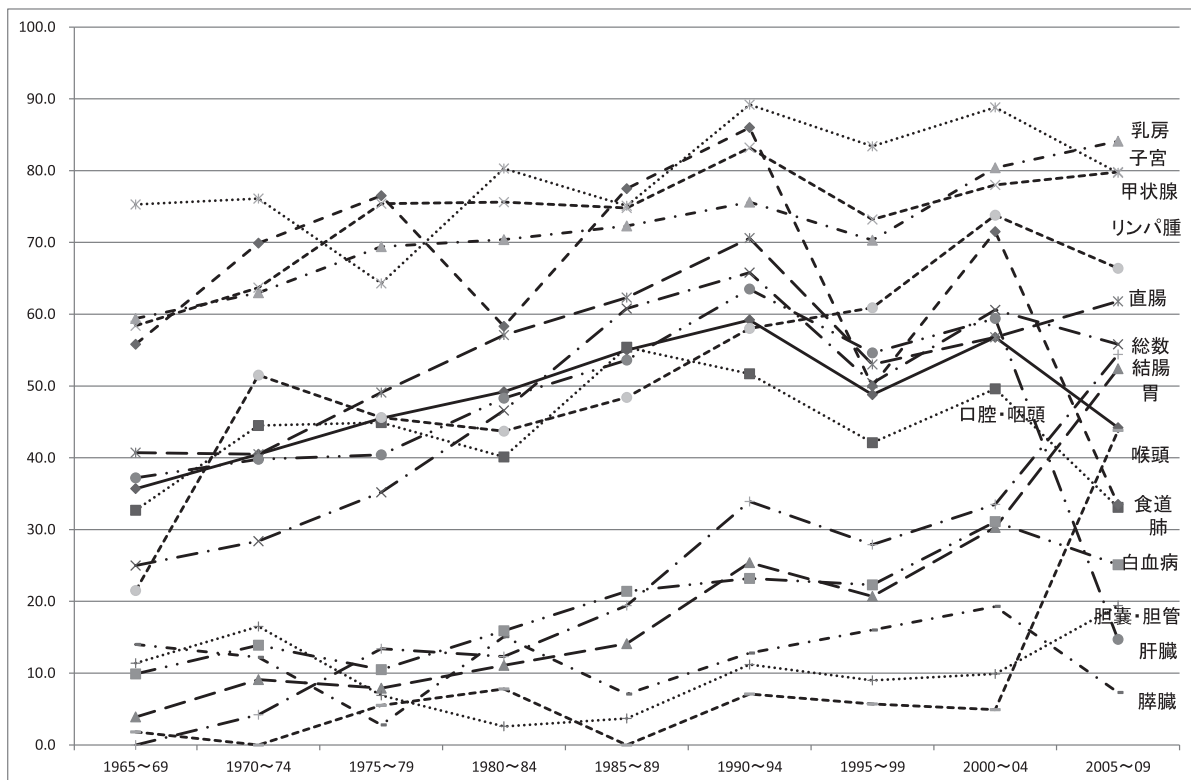

主要部位別 5年生存率（男計）

※ただし、2010～14年は実測生存率

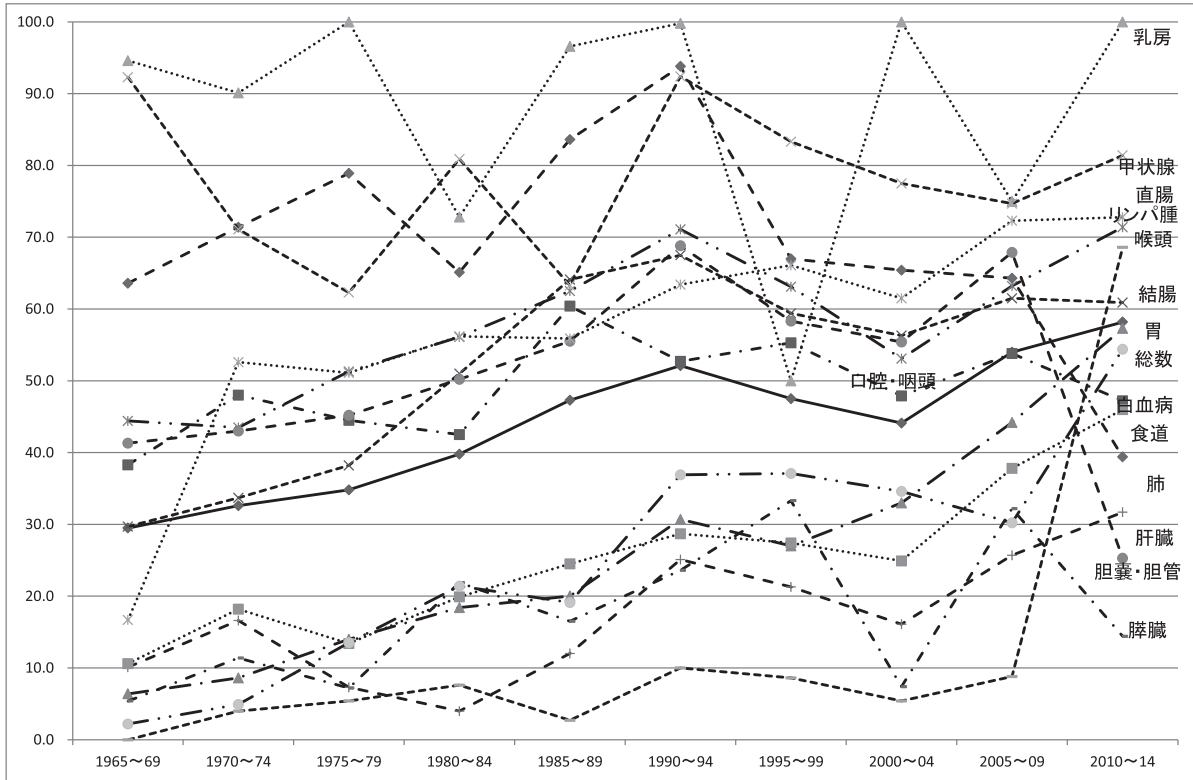

主要部位別 5年生存率（女計）

※ただし、2010～14年は実測生存率

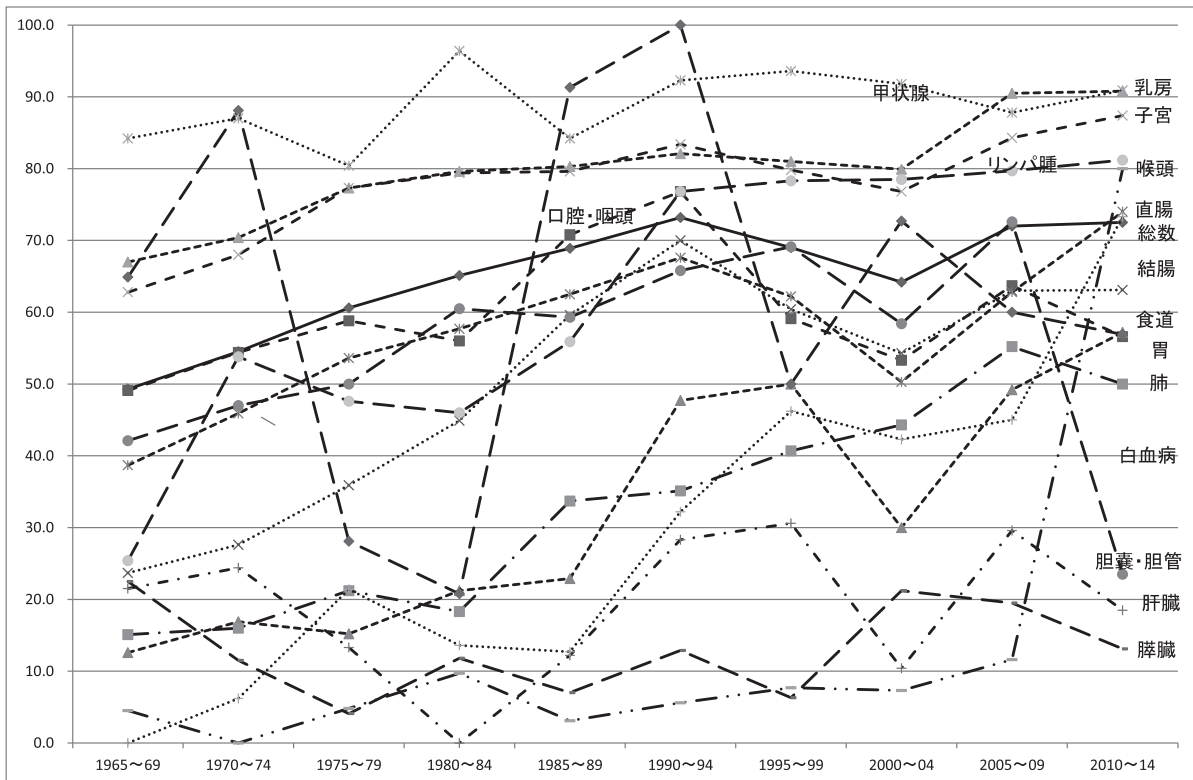

主要部位別 10年生存率（男計）

※ただし、2005～09年は実測生存率

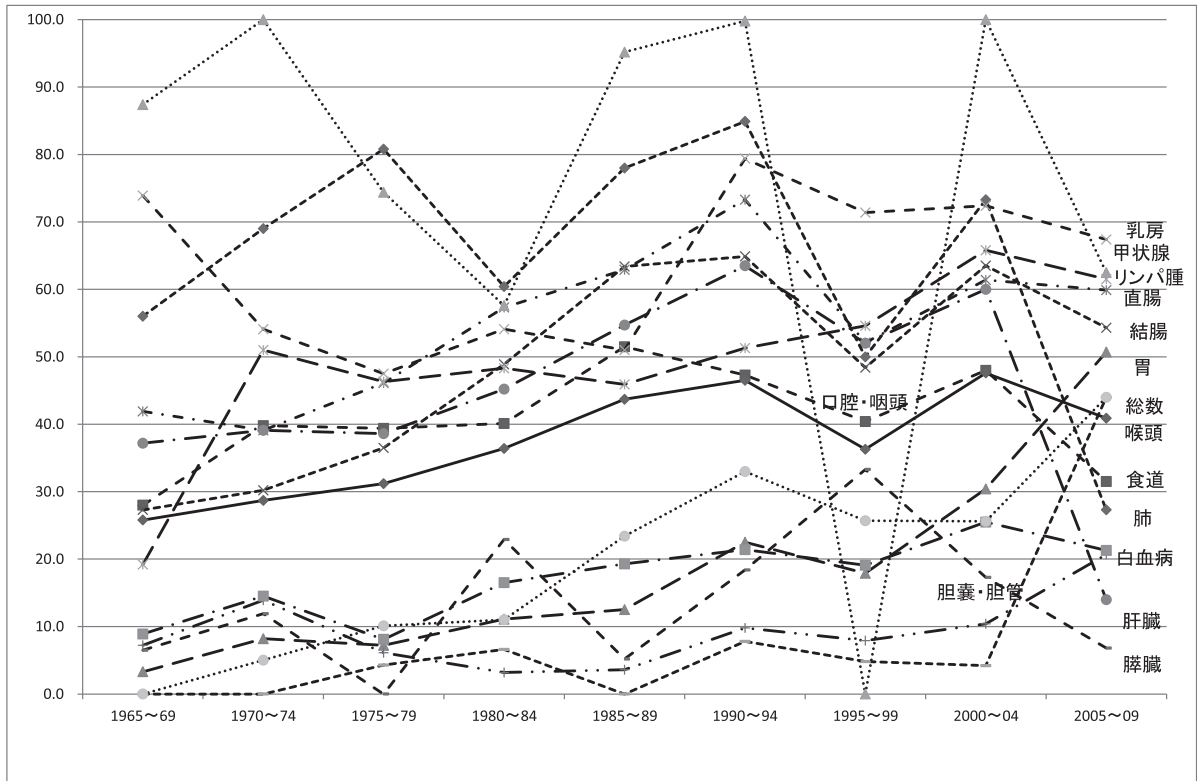

主要部位別 10年生存率（女計）

※ただし、2005～09年は実測生存率

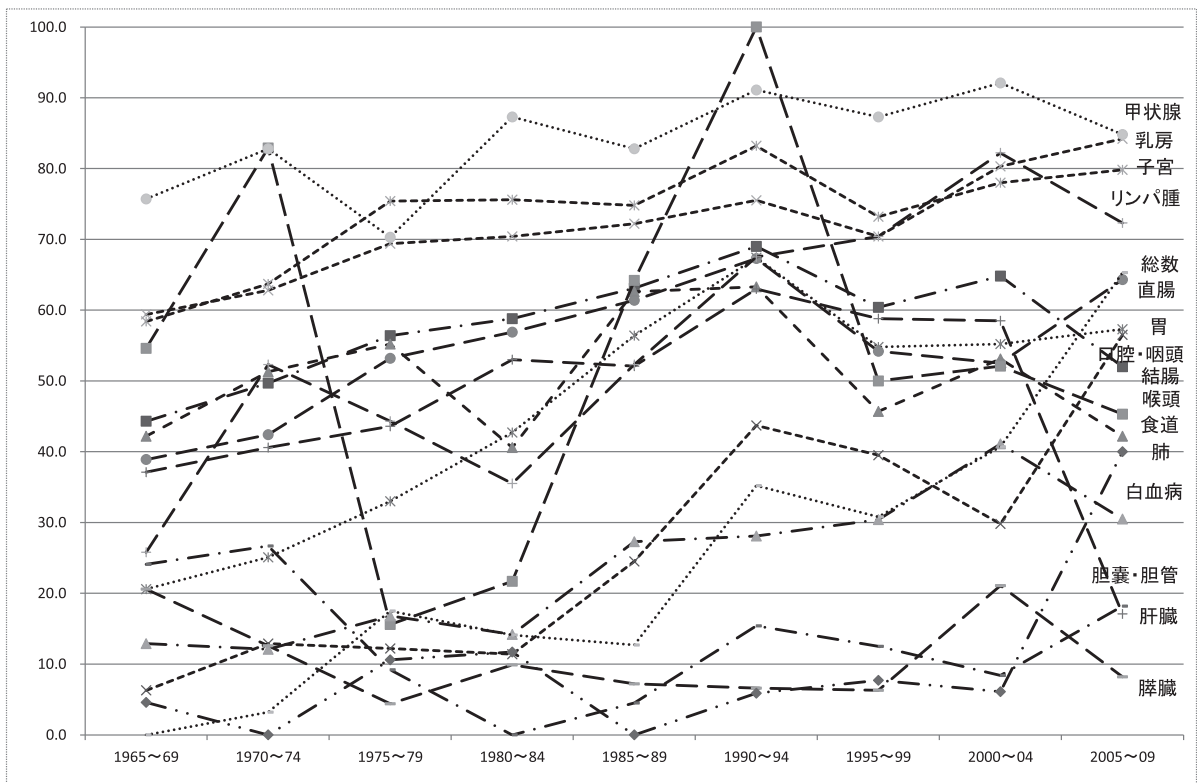

(参考) 令和2年度決算及び令和元年度類似病院比較

稼働状況	項目	令和2年度		令和元年度									
		愛知県 がんセンター	順位	愛知県 がんセンター	埼玉 がんセンター	静岡 がんセンター	兵庫 がんセンター	宮城 がんセンター (独立行政法人)	神奈川 がんセンター (独立行政法人)	大阪府 国際がんセンター (独立行政法人)			
※	稼働状況	68.4 (91.2)%	5	75.0	76.6	89.9	68.5	75.0	90.3	87.9			
	病床利用率 (%)	11.4 (95.8)%	4	11.9	13.3	12.3	11.6	16.0	10.6	10.0			
	平均外来患者数 (人)	576 (96.0)%	6	600	876	1,258	669	358	1,078	1,247			
	外来患者比率 (%)	112.0 (105.9)%	-	105.7	150.9	150.3	160.1	82.4	188.7	187.5			
	入院患者1人1日当たり診療収入 (円)	70,038 (107.1)%	6	65,405	68,390	70,202	69,314	56,544	74,744	83,930			
	外来患者1人1日当たり診療収入 (円)	67,427 (105.4)%	1	63,985	36,429	49,464	51,166	45,302	36,517	33,847			
	医師1人1日当たり診療収入 (円)	396,056 (101.6)%	3	389,900	432,295	373,986	336,403	359,597	403,493	278,350			
	看護職員1人1日当たり診療収入 (円)	118,867 (99.8)%	1	119,110	96,403	106,238	107,298	86,999	117,546	105,156			
	検査技師年間1人当たり検査収入 (千円)	26,061 (94.6)%	6	27,557	29,236	33,178	33,373	24,622	49,671	34,458			
	放射線技師年間1人当たり放射線検査収入 (千円)	33,918 (85.7)%	4	39,592	52,792	57,704	38,607	21,453	60,802	21,157			
※	収入状況	7,366 (109.8)%	4	6,707	5,397	10,416	2,314	7,301	7,628	4,116			
※	他会計繰入金対総収益 (%)	15.5 (106.7)%	5	14.6	12.4	17.1	5.4	21.5	13.0	7.3			
※	他会計繰入金対経常収益 (%)	15.5 (106.7)%	5	14.6	12.4	17.1	5.4	21.6	13.0	7.3			
	経常収益比率 (%)	101.9 (101.9)%	5	100.0	100.3	100.3	99.0	103.4	102.0	99.4			
	医業収益比率 (%)	91.6 (99.8)%	5	91.7	88.9	88.9	95.4	103.6	102.0	103.6			
	修正医業収益比率 (%)	86.6 (99.0)%	6	87.4	88.7	88.5	95.4	82.4	89.4	96.0			
	職員給与対医業収益 (%)	42.1 (110.4)%	4	38.2	45.1	36.5	42.0	39.8	34.1	34.7			
	減価償却費対医業収益 (%)	7.4 (104.0)%	2	7.1	9.5	8.2	3.6	7.4	9.0	11.2			
	病床100床当たり実質損益 (千円)	△ 648,223 (96.4)%	6	△ 672,088	△ 516,466	△ 1,041,915	△ 278,541	△ 601,808	△ 646,073	△ 446,706			
	病床100床当たり純利益 (△) 純損失 (千円)	88,367 (6,227.4%)	5	△ 1,419	23,246	△ 293	△ 47,178	128,332	116,711	△ 35,113			
	病床100床当たり概算キャパ70-発生額 (千円)	400,229 (129.1)%	6	310,098	371,168	439,962	133,438	373,863	638,043	587,017			
	支払利息対医業収益 (%)	0.2 (74.2)%	3	0.3	1.3	1.9	0.2	0.7	1.2	0.2			
※	病床100床当たり医師数 (人)	28.0	2	24.6	21.9	39.0	29.7	19.6	27.0	41.4			
※	病床100床当たり看護部門職員数 (人)	92.4	2	83.8	97.2	129.3	100.5	80.9	102.9	109.6			
※	病床100床当たり事務部門職員数 (人)	26.4	4	9.4	10.1	26.2	8.0	7.6	8.0	10.6			
※	病床100床当たり放射線部門職員数 (人)	6.2	2	6.0	5.4	8.7	7.1	7.6	11.3	9.8			
※	病床100床当たり臨床検査部門職員数 (人)	7.6	1	6.4	7.6	10.1	7.5	7.0	7.2	9.0			
※	病床100床当たり全職員数 (人)	191.0	3	153.6	151.1	240.8	169.4	134.7	168.9	204.8			
	職員平均年齢 (才)	40 (103.4)%	6	39	41	39	42	42	38	39			
	医師1人当たり平均給与月額 (円)	1,657,843	1	1,537,193	1,402,032	1,482,895	1,214,259	1,337,046	1,086,371	1,303,092			
	看護師1人当たり平均給与月額 (円)	490,844	5	500,888	536,232	458,903	515,047	507,074	514,040	487,117			
	その他医療技術員1人当たり給与月額 (円)	600,233	6	512,008	567,059	600,010	569,820	523,696	674,764	483,928			
	事務職員1人当たり平均給与月額 (円)	330,148	2	623,339	571,451	516,458	588,000	431,874	983,116	572,220			
	施設備1床当たり固定資産額 (償却資産) (千円)	24,873 (94.6)%	5	26,288	39,436	43,359	16,379	17,411	56,798	47,901			

注：類似病院の計数は、「令和元年度地方公営企業決算の状況」報告値を愛知県が独自に集計・分析したものの。

注：左枠外に※印のある項目は、順位が小さい順となっている。

注：再任用職員を含む。また、令和2年度より会計年度任用職員も含む。

注：給与額には、令和2年度より「報酬」を含む。

