

統 計 編

第 1 部 事業会計関係

第 2 部 病院業務関係

第 3 部 研究所業務関係

第 4 部 がん患者登録・追跡調査関係

第1部 事業会計関係

第1表 比較損益計算書

科 目	令和元年度 (A)	平成30年度 (B)	増 減 (△) (A) - (B)	収益費用構成対比			前年度比 (A/B×100)	部 門 別 内 訳			
				令和 元年度 %	平成 30年度 %	%		運 用 部	病 院		研 究 所
									金 額	構 成 対 比	
病院事業収益	22,900,424,369	21,768,402,158	1,132,022,211	100.0	100.0	105.2	117,668,772	21,775,327,290	100.0	1,007,428,307	
医療収入	20,004,982,164	19,009,027,574	995,954,590	87.4	87.3	105.2	19,522,000	19,174,241,164	88.0	811,219,000	
入院収入	8,979,954,005	8,799,420,899	180,533,106	39.2	40.4	102.1	0	8,979,954,005	41.2	0	
外来収入	9,286,068,832	8,448,080,592	837,988,240	40.6	38.8	109.9	0	9,286,068,832	42.6	0	
一般会計負担金	831,911,000	846,760,000	△ 14,849,000	3.6	3.9	98.2	19,522,000	1,170,000	0.0	811,219,000	
その他医療収益	907,048,327	914,766,083	△ 7,717,756	4.0	4.2	99.2	0	907,048,327	4.2	0	
医療外収益	2,895,442,205	2,759,374,584	136,067,621	12.6	12.7	104.9	98,146,772	2,601,086,126	12.0	196,209,307	
受取利息配当金	0	0	0	0.0	0.0	-	0	0	0.0	0	
一般会計負担金	1,611,452,000	1,592,318,000	19,134,000	7.0	7.3	101.2	42,663,000	1,565,150,000	7.2	3,639,000	
一般会計補助金	3,604,000	5,422,000	△ 1,818,000	0.0	0.0	66.5	0	3,604,000	0.0	0	
国庫補助金	33,795,000	13,681,000	20,114,000	0.1	0.1	247.0	0	33,795,000	0.2	0	
資本費繰入収益	796,109,000	730,941,000	65,168,000	3.5	3.4	108.9	0	796,109,000	3.7	0	
長期前受金戻入	116,681,499	92,277,695	24,403,804	0.5	0.4	126.4	0	72,078,334	0.3	44,603,165	
その他医療外収益	333,800,706	324,734,889	9,065,817	1.5	1.5	102.8	55,483,772	130,349,792	0.6	147,967,142	
特別収益	0	0	0	0.0	0.0	-	0	0	-	0	
過年度損益修正	0	0	0	0.0	0.0	-	0	0	-	0	
病院事業費用	22,807,288,480	21,268,280,375	1,539,008,105	99.5	97.4	107.2	378,733,111	21,162,893,335	97.2	1,265,662,034	
医療費	21,722,979,040	20,355,520,291	1,367,458,749	94.8	93.3	106.7	373,536,275	20,143,333,423	92.5	1,206,109,342	
給与	8,533,311,986	8,177,679,464	355,632,522	37.2	37.6	104.3	356,460,403	7,693,377,222	35.3	483,474,361	
給料	3,040,140,197	3,008,882,642	31,257,555	13.3	13.8	101.0	120,510,307	2,749,842,520	12.6	169,787,370	
手当	2,965,531,379	2,718,217,961	247,313,418	12.9	12.5	109.1	93,083,352	2,704,951,953	12.4	167,496,074	
賞与引当金繰入額	434,135,029	421,133,165	13,001,864	1.9	1.9	103.1	15,905,044	393,735,480	1.8	24,494,505	
賃金	238,587,859	251,095,474	△ 12,507,615	1.0	1.2	95.0	5,966,669	226,494,934	1.0	6,126,256	
報酬	350,632,809	352,914,261	△ 2,281,452	1.5	1.6	99.4	48,206,563	258,284,777	1.2	44,141,469	
法定福利費	1,155,977,344	1,132,203,616	23,773,728	5.0	5.2	102.1	51,453,538	1,035,935,901	4.8	68,587,905	
法定福利費引当金繰入額	84,294,000	80,445,000	3,849,000	0.4	0.4	104.8	3,088,209	76,449,806	0.4	4,755,985	
退職給付費	264,013,369	212,787,345	51,226,024	1.2	1.0	124.1	18,246,721	247,681,851	1.1	△ 1,915,203	

科 目	令和元年度 (A)	平成30年度 (B)	増 減 (△) (A) - (B)	収益費用構成対比		前年度比 (A/B×100)	部 門 別 内 訳			
				令和 元年度 %	平成 30年度 %		運 用 部	病 院		研 究 所
								金 額	構 成 対 比	
材 料 費	9,083,311,404	8,316,409,934	766,901,470	39.7	38.1	109.2	0	9,083,311,404	41.7	0
薬 品 費	7,558,009,235	6,845,726,870	712,282,365	33.0	31.4	110.4	0	7,558,009,235	34.7	0
診 療 材 料 費	1,420,175,428	1,355,516,335	64,659,093	6.2	6.2	104.8	0	1,420,175,428	6.5	0
給 食 材 料 費	86,917,514	93,328,059	△ 6,410,545	0.4	0.4	93.1	0	86,917,514	0.4	0
医 療 消 耗 備 品 費	18,209,227	21,838,670	△ 3,629,443	0.1	0.1	83.4	0	18,209,227	0.1	0
経 費	2,134,474,939	2,038,541,935	95,933,004	9.3	9.3	104.7	11,995,989	1,868,229,773	8.6	254,249,177
旅 費	3,739,284	5,028,699	△ 1,289,415	0.0	0.0	74.4	1,029,316	1,887,355	0.0	822,613
修 繕 費	182,488,294	184,276,057	△ 1,787,763	0.8	0.8	99.0	99,200	149,575,069	0.7	32,814,025
需 用 費	369,513,199	378,307,507	△ 8,794,308	1.6	1.7	97.7	1,483,242	291,291,481	1.3	76,738,476
(消 耗 品 費)	81,541,536	82,326,707	△ 785,171				1,302,763	68,414,054		11,824,719
(光 熱 水 費)	263,122,686	265,832,185	△ 2,709,499				0	203,209,650		59,913,036
(燃 料 費)	18,242,960	22,392,760	△ 4,149,800				0	14,089,038		4,153,922
(食 糧 費)	679,610	1,463,172	△ 783,562				0	679,610		0
(印 刷 製 本 費)	5,926,407	6,292,683	△ 366,276				180,479	4,899,129		846,799
役 務 費	35,013,191	34,679,760	333,431	0.2	0.2	101.0	5,993,845	26,886,338	0.1	2,133,008
(保 險 料)	14,630,347	14,381,254	249,093				501	14,511,699		118,147
(通 信 運 搬 費)	20,382,844	20,298,506	84,338				5,993,344	12,374,639		2,014,861
そ の 他 経 費	1,543,720,971	1,436,249,912	107,471,059	6.7	6.6	107.5	3,390,386	1,398,589,530	6.4	141,741,055
(厚 生 福 利 費)	2,836,970	3,431,081	△ 594,111				72,985	2,630,599		133,386
(報 償 費)	5,821,700	6,028,446	△ 206,746					4,670,200		1,151,500
(職 員 被 服 費)	7,515,095	7,190,514	324,581					7,434,611		80,484
(消 耗 備 品 費)	7,400,199	3,842,096	3,558,103				118,234	6,208,795		1,073,170
(賃 借 料)	78,874,211	97,312,469	△ 18,438,258				2,101,660	75,524,344		1,248,207
(委 託 費)	1,398,270,602	1,274,968,190	123,302,412				368,377	1,265,563,473		132,338,752
(交 際 費)	0	0	0				0	0		0
(諸 会 費)	3,531,125	3,506,640	24,485				223,000	3,308,125		0
(貸 倒 引 当 金 繰 入 額)	294,509	2,184,698	△ 1,890,189				0	294,509		0
(雑 費)	39,176,560	37,785,778	1,390,782				506,130	32,954,874		5,715,556
減 価 償 却 費	1,422,105,498	1,400,000,444	22,105,054	6.2	6.4	101.6	4,155,442	1,249,011,403	5.7	168,938,653
資 産 減 耗 費	81,907,796	23,132,363	58,775,433	0.4	0.1	354.1	63,933	48,965,068	0.2	32,878,795
研 究 修 費	467,867,417	399,756,151	68,111,266	2.0	1.8	117.0	860,508	200,438,553	0.9	266,568,356

科 目	令和元年度 (A)	平成30年度 (B)	増 減 (△) (A) - (B)	収益費用構成対比		前年度比 (A/B×100)	部 門 別 内 訳			
				令和 元年度	平成 30年度		運 用 部	病 院		研 究 所
								金 額	構 成 対 比	
医 業 外 費 用	円 1,084,309,440	円 912,760,084	円 171,549,356	% 4.7	% 4.1	% 118.8	円 5,196,836	円 1,019,559,912	% 4.7	円 59,552,692
支払利息及び企業債取扱諸費	43,370,769	53,975,843	△ 10,605,074	0.2	0.2	80.4	0	41,268,650	0.2	2,102,119
長期前払消費税償却	53,061,710	49,498,614	3,563,096	0.2	0.2	107.2	367,789	50,676,444	0.2	2,017,477
雑 損 失	987,876,961	809,285,627	178,591,334	4.3	3.7	122.1	4,829,047	927,614,818	4.3	55,433,096
経 常 利 益 (△ 損 失)	93,135,889	500,121,783	△ 406,985,894	0.4	2.3	18.6	△ 261,064,339	612,433,955	2.8	△ 258,233,727
特 別 損 失	0	0	0	0.0	0.0	-	0	0	-	0
そ の 他 特 別 損 失	0	0	0	0.0	0.0	-	0	0	-	0
当 年 度 純 利 益 (△ 純 損 失)	93,135,889	500,121,783	△ 406,985,894	0.4	2.3	18.6	△ 261,064,339	612,433,955	2.8	△ 258,233,727

第2表 比較貸借対照表

科目	令和元年度		平成30年度		対前年度比較		部門別内訳		
	金額(A)	構成比	金額(B)	構成比	(A)-(B)	(A/B×100)	運用部	病院	研究所
	円	%	円	%	円	%	円	円	円
(資産の部)									
土地	325,568,557	1.9	325,568,557	1.8	0	100.0	312,849,204	9,552,511	3,166,842
建物	29,949,658,655	50.2	29,908,461,334	50.4	41,197,321	100.1	21,949,521	22,872,637,627	7,055,071,507
建物減価償却累計額	21,128,757,435		20,818,655,993		310,101,442		19,543,110	16,207,221,526	4,901,992,799
構築物	472,079,362	0.6	472,079,362	0.6	0	100.0	112,617,638	340,267,459	19,194,265
構築物減価償却累計額	374,959,638		369,856,542		5,103,096		77,894,734	280,872,315	16,192,589
器械備品	10,018,640,090	19.1	9,960,748,999	16.1	57,891,091	100.6	119,118,328	8,416,866,549	1,482,655,213
器械備品減価償却累計額	6,670,175,957		7,055,483,564		△ 385,307,607		106,752,539	5,439,560,960	1,123,862,458
車両	0	0.0	0	0.0	0	0.0	0	0	0
車両減価償却累計額	0		0		0		0	0	0
放射性同位元素	0	0.0	0	0.0	0	0.0	0	0	0
放射性同位元素減価償却累計額	0		0		0		0	0	0
リース資産	2,069,366,134	5.0	2,073,365,734	6.8	△ 3,999,600	99.8	258,175	1,640,795,481	428,312,478
リース資産減価償却累計額	1,199,400,498		851,846,166		347,554,332		28,311	1,199,115,626	256,561
建設仮勘定	0	0.0	9,930,000	0.1	△ 9,930,000	0.0	0	0	0
その他有形固定資産	15,080,000	0.0	15,080,000	0.0	0	100.0	15,080,000	0	0
その他有形固定資産減価償却累計額	9,500,000		9,500,000		0		9,500,000	0	0
有形固定資産合計	13,467,599,270	76.7	13,659,891,721	75.7	△ 192,292,451	98.6	368,154,172	10,153,349,200	2,946,095,898
電話加入権	172,700	0.0	172,700	0.0	0	100.0	172,700	0	0
その他無形固定資産	8,297,300	0.0	7,827,456	0.0	469,844	106.0	0	3,438,220	4,859,080
無形固定資産合計	8,470,000	0.0	8,000,156	0.0	469,844	105.9	172,700	3,438,220	4,859,080
長期前払消費税	621,827,625	3.5	565,216,698	3.1	56,610,927	110.0	1,500,583	487,461,468	132,865,574
その他投資	2,460,339	0.0	2,463,740	0.0	△ 3,401	99.9	0	2,460,339	0
投資その他の資産合計	624,287,964	3.6	567,680,438	3.1	56,607,526	110.0	1,500,583	489,921,807	132,865,574
固定資産合計	14,100,357,234	80.3	14,235,572,315	78.9	△ 135,215,081	99.1	369,827,455	10,646,709,227	3,083,820,552
現金・預金	349,070,243	2.0	769,261,710	4.3	△ 420,191,467	45.4	349,070,243	0	0
未収引当金	3,008,429,728	16.9	2,956,760,918	16.1	51,668,810	101.7	1,418,631	3,005,222,893	1,788,204
貸倒品	45,089,266		44,802,807		286,459		0	45,089,266	0
貯蔵品	142,894,279	0.8	135,406,130	0.8	7,488,149	105.5	0	142,894,279	0
未収消費税還付金	0	0.0	0	0.0	0	0.0	0	0	0
その他流動資産	149,460	0.0	0	0.0	149,460	0.0	0	149,460	0

科目	令和元年度		平成30年度		対前年度比較		部門別内訳		
	金額 (A)	構成比	金額 (B)	構成比	(A) - (B)	(A/B×100)	運用部	病院	研究所
	円	%	円	%	円	%	円	円	円
流動資産合計	3,455,454,444	19.7	3,816,625,951	21.1	△ 361,171,507	90.5	350,488,874	3,103,177,366	1,788,204
資産合計	17,555,811,678	100.0	18,052,198,266	100.0	△ 496,386,588	97.3	720,316,329	13,749,886,593	3,085,608,756
(負債の部)									
企業債務	4,082,193,958	23.3	3,886,195,168	21.5	195,998,790	105.0	0	4,082,193,958	0
リース債務	560,748,534	3.2	939,562,854	5.2	△ 378,814,320	59.7	0	560,748,534	0
引当金	2,981,362,139	17.0	2,784,899,212	15.4	196,462,927	107.1	189,153,337	2,684,851,166	107,357,636
固定負債合計	7,624,304,631	43.4	7,610,657,234	42.2	13,647,397	100.2	189,153,337	7,327,793,658	107,357,636
企業債務	1,168,601,210	6.7	1,253,074,443	6.9	△ 84,473,233	93.3	0	1,168,601,210	0
リース債務	378,814,320	2.2	379,678,224	2.1	△ 863,904	99.8	0	378,814,320	0
未払金	2,103,414,011	12.0	1,899,427,877	10.5	203,986,134	110.7	25,741,258	1,977,174,233	100,498,520
引当金	501,566,240	2.9	501,578,165	2.8	△ 11,925	100.0	18,372,371	454,905,533	28,288,336
その他流動負債	84,480,278	0.5	86,457,082	0.5	△ 1,976,804	97.7	2,728,157	76,877,834	4,874,287
流動負債合計	4,236,876,059	24.1	4,120,215,791	22.8	116,660,268	102.8	46,841,786	4,056,373,130	133,661,143
長期前受金									
受贈財産評価額	416,527,682		404,501,447		12,026,235	103.0	14,994,997	168,277,183	233,255,502
受贈財産評価額累計額	222,658,624	1.1	192,021,183		30,637,441	116.0	9,574,321	35,848,038	177,236,265
国庫補助金	959,464,282	2.0	959,464,282		0	100.0	0	959,464,282	0
国庫補助金収益累計額	614,700,542		588,191,466		26,509,076	104.5	0	614,700,542	0
他会計負担金	2,707,777,444	3.8	2,958,589,383		△ 250,811,939	91.5	10,831,110	1,957,723,092	739,223,242
他会計負担金収益累計額	2,039,594,232		2,244,259,196		△ 204,664,964	90.9	10,197,971	1,433,834,745	595,561,516
その他長期前受金	127,187,055	0.6	114,041,263		13,145,792	111.5	0	41,844,541	85,342,514
その他長期前受金収益累計額	22,577,690		20,839,572		1,738,118	108.3	0	8,805,299	13,772,391
繰延収益合計	1,311,425,375	7.5	1,391,284,958	7.7	△ 79,859,583	94.3	6,053,815	1,034,120,474	271,251,086
負債合計	13,172,606,065	75.0	13,122,157,983	72.7	50,448,082	100.4	242,048,938	12,418,287,262	512,269,865
(資本の部)									
資本金	24,284,359,565	138.3	24,284,359,565	134.5	0	100.0	1,820,334,748	20,568,470,963	1,895,553,854
資本金合計	24,284,359,565	138.3	24,284,359,565	134.5	0	100.0	1,820,334,748	20,568,470,963	1,895,553,854
資本剰余金	5,080,000	0.0	5,080,000	0.0	0	100.0	5,080,000	0	0
受贈財産評価額	5,080,000	0.0	5,080,000	0.0	0	100.0	5,080,000	0	0
国庫補助金	0	0.0	0	0.0	0	0.0	0	0	0
他会計負担金	0	0.0	0	0.0	0	0.0	0	0	0
その他資本剰余金	0	0.0	0	0.0	0	0.0	0	0	0

科 目	令和元年度		平成30年度		対前年度比較		部門別内訳				
	金額 (A)	構成比	金額 (B)	構成比	(A)-(B)	(A/B×100)	運用部		病 院		研究所
							円	%	円	%	
剰 余 金 合 計	5,080,000	0.0	5,080,000	0.0	0	100.0	5,080,000	0	0	0	0
当年度未処理欠損金	△ 1,601,246,384	△ 9.2	△ 1,694,382,273	△ 9.4	93,135,889	94.5	△ 12,566,743,298	10,677,066,463	288,430,451	0	0
前年度繰越欠損金	△ 1,694,382,273	△ 9.7	△ 2,194,504,056	△ 12.2	500,121,783	77.2	△ 12,305,617,149	10,062,770,916	548,463,960	0	0
資本剰余金処分額	0	0.0	0	0.0	0	0.0	0	0	0	0	0
当年度純利益 (△純損失)	93,135,889	0.5	500,121,783	2.8	△ 406,985,894	18.6	△ 261,126,149	614,295,547	△ 260,033,509	0	0
欠 損 金 合 計	△ 1,601,246,384	△ 9.2	△ 1,694,382,273	△ 9.4	93,135,889	94.5	△ 12,566,743,298	10,677,066,463	288,430,451	0	0
病院間調整勘定	△ 18,304,987,568	△ 104.3	△ 17,665,017,009	△ 97.9	△ 639,970,559	103.6	0	△ 18,304,987,568	0	0	0
資 本 合 計	4,383,205,613	25.0	4,930,040,283	27.3	△ 546,834,670	88.9	△ 10,741,328,550	12,940,549,858	2,183,984,305	0	0
負 債 資 本 合 計	17,555,811,678	100.0	18,052,198,266	100.0	△ 496,386,588	97.3	△ 10,499,279,612	25,358,837,120	2,696,254,170	0	0

第3表 予算の執行状況(病院事業庁分を除く)
1 収入状況調

(単位：円)

科 目	予算配分額	決 算 額	差 引	科 目	予算配分額	決 算 額	差 引
病 院 事 業 収 益	20,999,280,000	20,206,041,695	793,238,305	医 業 外 収 益	770,661,000	474,341,774	296,319,226
医 業 収 益	20,228,619,000	19,731,699,921	496,919,079	受 取 利 息 配 当 金	0	0	0
入 院 収 益	9,876,487,000	8,986,127,699	890,359,301	預 金 利 息	0	0	0
一 人 1 日 平 均 単 価	69,192	65,450	3,742	長 期 前 受 金 戻 入	134,853,000	116,681,499	18,171,501
延 患 者 数 (人)	142,740	137,297	5,443	そ の 他 医 業 外 収 益	635,808,000	357,660,275	278,147,725
1 日 平 均 患 者 数 (人)	391.1	376.2	14.9	不 用 品 売 却 収 益	252,000	173,884	78,116
利 用 率 (%)	78.2	75.0	3.2	そ の 他 医 業 外 収 益	635,556,000	357,486,391	278,069,609
外 来 収 益	9,199,115,000	9,300,804,093	△ 101,689,093	資 本 的 収 入	20,000,000	16,762,700	3,237,300
一 人 1 日 平 均 単 価	62,940	64,086	△ 1,146	雑 収 入	20,000,000	16,762,700	3,237,300
延 患 者 数 (人)	146,156	145,131	1,025	雑 収 入	20,000,000	16,762,700	3,237,300
1 日 平 均 患 者 数 (人)	599.0	599.7	△ 0.7	合 計	21,019,280,000	20,222,804,395	796,475,605
そ の 他 医 業 収 益	1,153,017,000	1,444,768,129	△ 291,751,129				
室 料 差 額 収 益	488,095,000	440,687,390	47,407,610				
公 衆 衛 生 活 動 収 益	2,779,000	2,223,384	555,616				
医 療 相 談 収 益	0	0	0				
受 託 検 査 施 設 利 用 収 益	11,103,000	13,530,130	△ 2,427,130				
そ の 他 医 業 収 益	651,040,000	988,327,225	△ 337,287,225				

2 支出状況調

(単位：円)

科目	科目目	予算配分額	決算額	差引	科目	予算配分額	決算額	差引
病院	事業費	費用	14,824,885,136	251,191,864	減価償却費	1,375,369,000	1,421,853,423	△ 46,484,423
		与当金	14,820,520,844	248,555,156	建物減価償却費	442,775,000	460,674,314	△ 17,899,314
医給	手当	等	676,294,841	83,045,159	構築物減価償却費	389,300	5,103,096	△ 1,210,096
		金	29,485,000	2,698,572	器械備品減価償却費	596,759,000	602,748,553	△ 5,989,553
報	法定福利	費	351,359,885	67,020,115	車両減価償却費	0	0	0
		酬	56,793,528	13,326,472	放射性同位元素減価償却費	0	0	0
材	福利	費	9,919,564,000	33,625,660	リース資産減価償却費	330,306,000	351,553,932	△ 21,247,932
		費	8,223,474,991	9	無形固定資産減価償却費	1,636,000	1,773,528	△ 137,528
診	療材	費	1,548,676,384	27,360,616	資産減価償却費	67,439,000	81,921,296	△ 14,482,296
		費	93,841,668	474,332	たな卸資産減価償却費	1,000	0	1,000
給	食料	費	19,945,297	5,790,703	固定資産除却費	67,438,000	81,921,296	△ 14,483,296
		費	2,287,060,989	31,718,011	研究研修費	628,585,000	467,451,955	161,133,045
医	療消耗品	費	1,012,188	64,812	研究材料費	152,490,000	145,301,029	7,188,971
		費	5,634,700	86,300	謝金	53,000,000	32,674,000	20,326,000
厚	生債	費	713,525	12,475	図書費	11,565,000	4,839,657	6,725,343
		費	8,130,492	78,508	旅費	49,816,000	27,360,486	22,455,514
報	交被	費	88,933,785	1,215	研究雑費	361,714,000	257,276,783	104,437,217
		費	8,083,359	641	業外費用	7,001,000	4,364,292	2,636,708
旅	員品	費	286,347,631	5,453,369	雑損	7,001,000	4,364,292	2,636,708
		費	19,905,268	6,872,732	不用品売却原価	1,000	1,874	△ 874
職	耗備	費	733,961	834,039	その他雑損	7,000,000	4,362,418	2,637,582
		費	6,364,135	2,456,865	特別損失	0	0	0
消	品	費	199,258,582	418	その他特別損失	0	0	0
		費	0	0	貸倒引当金繰入額	0	0	0
消	水	費	80,282,651	11,399,349	資本的支出	1,790,425,000	1,780,982,393	9,442,607
		費	13,858,101	899	建設改良費	223,854,000	221,483,600	2,370,400
光	熱	費	1,525,065,672	51,328	建設改良費	0	0	0
		費	3,500,000	124,000	改良費	223,854,000	221,483,600	2,370,400
燃	糧	費	294,509	1,869,491	資産購入費	1,566,571,000	1,559,498,793	7,072,207
		費	38,937,430	2,411,570	医療器械購入費	1,184,381,000	1,179,820,569	4,560,431
食	製本	費	0	0	備品購入費	0	0	0
		費	8,821,000	418	リース債務費	382,190,000	379,678,224	2,511,776
印	繕	費	199,259,000	0	合計	16,866,502,000	16,605,867,529	260,634,471
		費	0	0	たな卸資産購入限度額	9,828,536,000	9,810,963,066	17,572,934
修	保	費	91,682,000	11,399,349	資本的支出	1,790,425,000	1,780,982,393	9,442,607
		費	13,859,000	899	建設改良費	223,854,000	221,483,600	2,370,400
保	賃	費	1,525,065,672	51,328	建設改良費	0	0	0
		費	3,500,000	124,000	改良費	223,854,000	221,483,600	2,370,400
賃	運	費	2,164,000	1,869,491	資産購入費	1,566,571,000	1,559,498,793	7,072,207
		費	41,349,000	2,411,570	医療器械購入費	1,184,381,000	1,179,820,569	4,560,431
通	信	費	0	0	備品購入費	0	0	0
		費	80,282,651	11,399,349	リース債務費	382,190,000	379,678,224	2,511,776
委	託	費	13,858,101	899	合計	16,866,502,000	16,605,867,529	260,634,471
		費	1,525,065,672	51,328	たな卸資産購入限度額	9,828,536,000	9,810,963,066	17,572,934
諸	会	費	294,509	1,869,491	資本的支出	1,790,425,000	1,780,982,393	9,442,607
		費	38,937,430	2,411,570	建設改良費	223,854,000	221,483,600	2,370,400
貸	倒引当	金額	0	0	改良費	223,854,000	221,483,600	2,370,400
		費	0	0	資産購入費	1,566,571,000	1,559,498,793	7,072,207
雑	費	費	0	0	医療器械購入費	1,184,381,000	1,179,820,569	4,560,431
		費	0	0	備品購入費	0	0	0
雑	費	費	0	0	リース債務費	382,190,000	379,678,224	2,511,776
		費	0	0	合計	16,866,502,000	16,605,867,529	260,634,471
雑	費	費	0	0	たな卸資産購入限度額	9,828,536,000	9,810,963,066	17,572,934
		費	0	0				

第4表 固定資産（有形固定資産）

（単位：円）

資産の種類	令和元年度 年度当初現在高	年度中の増減		令和元年度 年度末現在高	減価償却累計額				令和元年度 年度末償却 額	備考
		増加額	減少額		減価償却累計額	当年度増加額	当年度減少額	累計		
土地	325,568,557	0	0	325,568,557	-	-	-	-	325,568,557	
建物	29,908,461,334	214,270,000	173,072,679	29,949,658,655	20,818,655,993	454,295,814	144,194,372	21,128,757,435	8,820,901,220	
鉄筋コンクリート造	15,710,690,626	42,055,000	27,205,714	15,725,539,912	8,232,852,304	351,051,381	5,620,757	8,578,282,928	7,147,256,984	
コンクリートブロック造	106,122	0	0	106,122	100,815	0	0	100,815	5,307	
鉄骨造	285,498,722	0	0	285,498,722	183,720,705	8,119,109	0	191,839,814	93,658,908	
付帯設備	13,912,165,864	172,215,000	145,866,965	13,938,513,899	12,401,982,169	95,125,324	138,573,615	12,358,533,878	1,579,980,021	
構築物	472,079,362	1,104,110,795	1,046,357,704	472,079,362	369,856,542	5,103,096	0	374,959,638	97,119,724	
機械器具	9,960,748,999	983,429,904	991,257,179	9,660,246,639	7,055,281,904	602,748,553	988,308,235	6,669,520,562	3,347,631,728	
医療用器械器具	9,668,073,914	1,104,110,795	1,046,357,704	9,660,246,639	6,842,081,681	588,967,739	974,673,685	6,456,375,735	3,203,870,904	
一般備品	185,610,085	120,680,891	43,945,325	262,345,651	135,728,232	8,683,326	1,754,800	142,656,758	119,688,893	
炊事用品	107,065,000	0	12,505,000	94,560,000	77,270,331	5,097,488	11,879,750	70,488,069	24,071,931	
車両	0	0	0	0	-	0	0	-	0	
放射性同位元素	0	0	0	0	0	0	0	0	0	
リース資産	2,073,365,734	0	3,999,600	2,069,366,134	851,846,166	351,553,932	3,999,600	1,199,400,498	869,965,636	
その他の有形固定資産	15,080,000	0	0	15,080,000	9,500,000	0	0	9,500,000	5,580,000	
建設仮勘定	9,930,000	0	9,930,000	0	-	-	-	-	0	
合計	42,765,233,986	1,318,380,795	1,233,359,983	42,848,904,998	29,105,140,605	1,413,701,395	1,136,502,207	29,382,138,133	13,466,766,865	
建物	5,907,050,882	0	0	5,907,050,882	3,493,086,774	138,224,990	0	3,631,311,764	2,275,739,118	
特放棟・診療棟	2,548,982,635	0	0	2,548,982,635	1,457,534,557	59,646,193	0	1,517,180,750	1,031,801,885	
国際医学交流センター・外来棟	3,362,187,444	0	0	3,362,187,444	1,523,528,518	82,077,899	0	1,605,606,417	1,756,581,027	
立体駐車場	949,887,367	0	0	949,887,367	522,165,538	23,082,263	0	545,247,801	404,639,566	
研究所棟本館	1,833,598,327	0	0	1,833,598,327	561,081,073	33,004,769	0	594,085,842	1,239,512,485	
生物工学総合実験棟	381,566,830	42,055,000	27,205,714	396,416,116	168,292,528	0	5,620,757	162,671,771	233,744,345	
研究所棟北館	560,475,075	0	0	560,475,075	397,192,551	13,115,116	0	410,307,667	150,167,408	
その他の備	447,185,573	0	0	447,185,573	286,609,416	10,209,340	0	296,818,756	150,366,817	
付帯設備	13,917,527,201	172,215,000	145,866,965	13,943,875,236	12,409,165,038	94,935,244	138,573,615	12,365,526,667	1,578,348,569	
合計	29,908,461,334	214,270,000	173,072,679	29,949,658,655	20,818,655,993	454,295,814	144,194,372	21,128,757,435	8,820,901,220	

第5表 固定資産（無形固定資産）

（単位：円）

資産の種類	年度当初現在高	令和元年度中の増減		当年度減価償却費	年度末現在高	備考
		増加額	減少額			
電話加入権	172,700	0	0	0	172,700	
その他無形固定資産	7,827,456	3,288,480	1,045,108	1,773,528	8,297,300	
合計	8,000,156	3,288,480	1,045,108	1,773,528	8,470,000	

第6表 企業債

（単位：円）

種類	発行年月日	発行総額	償還高		未償還残高	発行価額	利率	償還終期	備考
			当年度償還高	償還高累計					
建設 改良 費等 の 財 源 に 充 て る た め の 企 業 債	平成 5. 5. 7	180,000,000	101,453,346	146,774,931	33,225,069	180,000,000	4.40%	令和 5. 3.25	がんせんター施設整備費
	平成 6. 4.20	740,000,000	397,068,094	563,151,985	176,848,015	740,000,000	4.30%	令和 6. 3.25	がんせんター施設整備費
	平成 23. 3.25	40,000,000	11,933,305	8,943,443	31,056,557	40,000,000	1.90%	令和 23. 3. 1	がんせんター施設整備費
	平成 25. 3.25	141,000,000	4,757,394	9,444,222	131,555,778	141,000,000	1.50%	令和 25. 3. 1	がんせんター中央病院施設整備費
	平成 25. 3.25	625,000,000	21,087,740	41,862,687	583,137,313	625,000,000	1.50%	令和 25. 3. 1	がんせんター中央病院施設整備費
	平成 26. 3.25	31,000,000	1,043,564	1,043,564	29,956,436	31,000,000	1.40%	令和 26. 3. 1	がんせんター中央病院施設整備費
	平成 29. 3.27	348,000,000	0	0	348,000,000	348,000,000	0.60%	令和 29. 3. 1	がんせんター中央病院施設整備費
	平成 31. 3.25	10,600,000	0	0	10,600,000	10,600,000	0.03%	令和 16. 3. 1	がんせんター中央病院施設整備費
	平成 31. 3.25	72,300,000	0	0	72,300,000	72,300,000	0.03%	令和 16. 3. 1	がんせんター中央病院施設整備費
	平成 31. 3.25	9,800,000	0	0	9,800,000	9,800,000	0.03%	令和 16. 3. 1	がんせんター中央病院施設整備費
	平成 31. 3.25	20,400,000	0	0	20,400,000	20,400,000	0.02%	令和 16. 3. 1	がんせんター中央病院施設整備費
	令和元.11.27	170,900,000	0	0	170,900,000	170,900,000	0.02%	令和 16. 9.25	がんせんター施設整備事業
	令和 2. 3.25	20,500,000	0	0	20,500,000	20,500,000	0.03%	令和 17. 3. 1	がんせんター施設整備事業
	平成 21. 3.25	393,700,000	35,800,000	393,700,000	0	393,700,000	1.84%	令和 2. 3.25	がんせんター施設整備費（借換債）
	平成 21. 3.25	991,000,000	82,582,000	908,402,000	82,588,000	991,000,000	1.88%	令和 3. 3.25	がんせんター施設整備費（借換債）
	平成 22. 3.25	2,784,410,000	232,034,000	2,320,342,000	464,068,000	2,784,410,000	1.89%	令和 4. 3.25	がんせんター施設整備費（借換債）
	平成 27. 3.25	78,000,000	19,500,000	78,000,000	0	78,000,000	0.20%	令和 2. 3.25	がんせんター中央病院施設整備費
	平成 27. 3.25	9,000,000	2,250,000	9,000,000	0	9,000,000	0.20%	令和 2. 3.25	がんせんター中央病院施設整備費
	平成 27. 3.25	526,000,000	131,500,000	526,000,000	0	526,000,000	0.20%	令和 2. 3.25	がんせんター中央病院施設整備費
	平成 27. 8.25	41,000,000	10,250,000	35,875,000	5,125,000	41,000,000	0.20%	令和 2. 8.25	がんせんター中央病院施設整備費
平成 27. 8.25	360,000,000	90,000,000	315,000,000	45,000,000	360,000,000	0.20%	令和 2. 8.25	がんせんター中央病院施設整備費	
平成 28. 1.27	133,000,000	33,250,000	99,750,000	33,250,000	133,000,000	0.17%	令和 3. 1.29	がんせんター中央病院施設整備費	
平成 28. 3.25	330,000,000	82,500,000	247,500,000	82,500,000	330,000,000	0.03%	令和 3. 3.25	がんせんター中央病院施設整備費	
平成 29. 3.27	4,800,000	1,200,000	2,400,000	2,400,000	4,800,000	0.15%	令和 4. 3.25	がんせんター中央病院施設整備費	
平成 29. 3.27	529,200,000	132,300,000	264,600,000	264,600,000	529,200,000	0.15%	令和 4. 3.25	がんせんター中央病院施設整備費	
平成 29. 3.27	231,000,000	57,750,000	115,500,000	115,500,000	231,000,000	0.15%	令和 4. 3.25	がんせんター中央病院施設整備費	
平成 30. 3.23	432,100,000	108,025,000	324,075,000	324,075,000	432,100,000	0.16%	令和 5. 3.23	がんせんター中央病院施設整備費	
平成 30. 3.23	90,600,000	22,650,000	22,650,000	67,950,000	90,600,000	0.16%	令和 5. 3.23	がんせんター中央病院施設整備費	
平成 30. 3.23	534,200,000	133,550,000	133,550,000	400,650,000	534,200,000	0.16%	令和 5. 3.23	がんせんター中央病院施設整備費	
平成 31. 3.29	333,700,000	0	0	333,700,000	333,700,000	0.04%	令和 6. 3.29	がんせんター中央病院施設整備費	
平成 31. 3.29	28,300,000	0	0	28,300,000	28,300,000	0.04%	令和 6. 3.29	がんせんター中央病院施設整備費	
平成 31. 3.29	15,600,000	0	0	15,600,000	15,600,000	0.04%	令和 6. 3.29	がんせんター中央病院施設整備費	
平成 31. 3.29	174,000,000	0	0	174,000,000	174,000,000	0.04%	令和 6. 3.29	がんせんター中央病院施設整備費	
令和元.11.29	760,300,000	0	0	760,300,000	760,300,000	0.029%	令和 6.11.29	がんせんター備品整備費	
令和 2. 3.25	6,700,000	0	0	6,700,000	6,700,000	0.068%	令和 7. 3.25	がんせんター施設整備費	
令和 2. 3.25	23,200,000	0	0	23,200,000	23,200,000	0.068%	令和 7. 3.25	がんせんター施設整備費	
令和 2. 3.25	49,300,000	0	0	49,300,000	49,300,000	0.068%	令和 7. 3.25	がんせんター備品整備費	
令和 2. 3.25	10,000,000	0	0	10,000,000	10,000,000	0.068%	令和 7. 3.25	がんせんター備品整備費	
令和 2. 3.25	323,700,000	0	0	323,700,000	323,700,000	0.068%	令和 7. 3.25	がんせんター備品整備費	
合計		11,602,310,000	1,253,074,443	6,351,514,832	5,250,795,168	11,602,310,000			

(単位：%)

第7表 医業収益(100)対要素別比率

区 分	給与費	薬品等医療材料費	給食材料費	減価償却費	その他経費	医業費用
事業全体	48.1	33.0	0.6	5.2	18.5	105.4
平成 25 年度	48.8	34.5	0.5	9.8	16.6	110.2
平成 26 年度	46.8	35.7	0.5	8.3	14.5	105.8
平成 27 年度	43.9	39.6	0.5	7.4	13.9	105.3
平成 28 年度	43.3	41.1	0.5	7.4	13.3	105.6
平成 29 年度	43.0	43.1	0.5	7.4	13.1	107.1
平成 30 年度	42.7	44.9	0.4	7.1	13.5	108.6
令和元年度	45.1	35.7	0.6	4.1	17.4	103.0
事業全体	52.0	36.8	0.6	10.4	17.5	117.3
平成 25 年度	50.0	38.1	0.6	8.9	15.3	112.9
平成 26 年度	46.8	42.3	0.5	7.9	14.6	112.1
平成 27 年度	45.8	43.5	0.5	7.8	14.0	111.6
平成 28 年度	45.0	45.2	0.5	7.7	13.3	111.7
平成 29 年度	44.5	46.8	0.5	7.4	13.8	113.0
平成 30 年度						
令和元年度						

医業収益
対要素別比率

第2部 病院業務関係

第1表 外来患者数 (新来患者数)

区分	平成29年度		平成30年度		令和元年度		同 左 内 訳											
	総数	5.705	5,502	5,415	5,415	475	417	426	478	445	472	505	467	443	469	393	425	
新来患者実数	144,006	145,559	145,131	145,131	12,779	11,697	11,979	12,818	11,797	11,645	12,895	12,042	12,240	11,850	11,135	12,254		
外来患者延数	590.2	596.6	599.7	599.7	608.5	584.9	599.0	582.6	561.8	612.9	614.0	602.1	612.0	623.7	618.6	583.5		
1日平均患者数	25.2	26.5	26.8	26.8	26.9	28.1	28.1	26.8	26.5	24.7	25.5	25.8	27.6	25.3	28.3	28.8		
平均通院回数																		

第2表 外来患者数 (診療別患者延数)

区分	平成29年度		平成30年度		令和元年度		月 別 状 況											
	総数	220,907	229,015	230,215	20,280	18,562	19,150	20,312	18,723	18,402	20,279	19,244	19,363	18,760	17,534	19,606		
総数	23,596	24,386	25,036	25,036	2,234	1,853	2,109	2,182	1,999	2,040	2,288	2,120	2,133	2,031	1,899	2,148		
消化器内科	12,532	13,810	13,147	13,147	1,273	1,215	1,147	1,197	1,093	973	1,100	1,051	1,027	1,062	974	1,035		
呼吸器内科	3,645	3,043	3,663	3,663	241	276	265	328	289	285	328	301	340	337	309	364		
循環器科	5,452	5,329	5,207	5,207	435	440	394	460	390	446	493	493	400	446	377	433		
血液・細胞療法科	14,412	15,650	16,033	16,033	1,395	1,288	1,286	1,349	1,254	1,270	1,320	1,311	1,368	1,400	1,335	1,457		
薬物療法科	14,475	13,858	13,922	13,922	1,294	1,180	1,031	1,295	1,164	1,057	1,264	1,174	1,233	1,082	1,045	1,103		
頭頸部外科	5,145	5,608	5,588	5,588	486	473	457	463	478	484	459	421	495	443	437	492		
形成外科	6,379	6,024	7,154	7,154	566	491	558	632	512	569	646	599	643	643	613	682		
呼吸器外科	20,140	20,635	20,564	20,564	1,791	1,760	1,711	1,713	1,681	1,633	1,891	1,698	1,709	1,749	1,547	1,681		
乳腺科	13,874	14,154	14,514	14,514	1,244	1,116	1,171	1,272	1,155	1,190	1,326	1,195	1,282	1,260	1,096	1,207		
消化器外科	4,872	5,304	5,577	5,577	499	454	453	540	453	461	472	481	480	401	401	482		
整形外科	490	663	867	867	82	60	75	69	65	64	71	59	88	67	76	91		
脳神経外科	7,498	7,610	7,728	7,728	698	607	648	631	619	668	655	636	704	628	580	654		
泌尿器科	10,163	9,835	9,083	9,083	803	747	764	699	762	720	808	776	808	748	693	755		
婦人科	881	730	796	796	67	69	65	74	58	69	52	64	65	59	63	91		
皮膚科	74	82	102	102	9	11	13	9	5	7	3	12	10	7	9	7		
眼科	1,618	1,703	1,667	1,667	155	123	145	133	138	155	158	127	134	140	113	146		
放射線診断科	12,482	13,544	13,282	13,282	1,121	1,014	1,196	1,393	1,083	1,036	1,086	1,132	1,003	967	1,083	1,168		
放射線治療科	50,523	54,171	53,877	53,877	4,726	4,433	4,596	4,743	4,505	4,284	4,750	4,567	4,384	4,344	3,967	4,578		
放射線科	7,956	8,290	8,326	8,326	744	623	726	734	698	706	794	704	686	639	597	675		
内視鏡科	4,687	4,578	4,066	4,066	416	328	339	392	322	283	315	322	369	304	319	357		
歯科	13	8	16	16	1	1	1	4	0	2	0	1	2	3	1	0		

第3表 入院患者数（入院・退院患者数）

区分	平成29年度		平成30年度		令和元年度		同 左 内 訳											
	総数	%	総数	%	総数	%	4月	5月	6月	7月	8月	9月	10月	11月	12月	1月	2月	3月
患者実数	10,923	11.156	10,940	10.940	1,209	1.160	1,174	1,314	1,284	1,203	1,293	1,244	1,161	1,084	1,132	1,153		
繰越患者数	342	3.07	328	3.28	328	2.60	297	329	380	312	361	387	318	197	339	291		
新入院患者数	10,581	10.849	10,612	10.612	881	9.00	877	985	904	891	932	857	843	887	793	862		
退院患者数	10,616	10.828	10,632	10.632	949	8.63	845	934	972	842	906	926	964	745	841	845		
死亡	392	3.15	362	3.62	35	0.31	21	26	28	29	24	37	35	33	30	33		
その他	10,224	10.513	10,270	10.270	914	8.32	824	908	944	813	882	889	929	712	811	812		
患者数	307	3.28	308	3.08	260	2.97	329	380	312	361	387	318	197	339	291	308		
患者延数	141,017	137.547	137,297	137.297	11,616	10.795	11,235	12,307	12,360	11,432	12,258	11,726	11,534	10,704	10,713	10,617		
1日平均患者数	386.3	376.8	375.1	375.1	387.2	348.2	374.5	397.0	398.7	381.1	395.4	390.9	372.1	345.3	369.4	342.5		
病床利用率	81.7%	79.7%	79.3%	79.3%	81.9%	73.6%	79.2%	83.9%	84.3%	80.6%	83.6%	82.6%	78.7%	73.0%	78.1%	72.4%		

第4表 外来（新来）患者数（性・年齢階級・住所別別）

区分	総数	%	男												女											
			総数	%	0～9	10～19	20～29	30～39	40～49	50～59	60～69	70～	総数	%	0～9	10～19	20～29	30～39	40～49	50～59	60～69	70～				
総数	5,415	100	2,446	100	3	28	33	87	223	410	632	1,030	2,969	100	6	22	100	241	554	546	619	881				
%	100	・	100	・	0.1	1.1	1.3	3.6	9.1	16.8	25.8	42.2	100	・	0.2	0.7	3.4	8.1	18.7	18.4	20.8	29.7				
数	4,283	79.1	1,854	75.8	3	26	27	75	188	318	466	751	2,429	81.8	4	20	85	205	465	449	485	716				
愛知県	2,460	45.4	1,038	42.4	1	20	13	45	103	169	245	442	1,422	47.9	3	13	59	106	257	252	284	448				
名古屋市	1,823	33.7	816	33.4	2	6	14	30	85	149	221	309	1,007	33.9	1	7	26	99	208	197	201	268				
その他	437	8.1	215	8.8	0	1	1	3	11	41	59	99	222	7.5	1	1	4	18	41	41	45	71				
岐阜県	490	9.0	263	10.8	0	1	0	5	15	40	75	127	227	7.6	1	1	8	12	35	39	64	67				
三重県	16	0.3	7	0.3	0	0	1	0	1	2	1	2	9	0.3	0	0	0	1	2	2	1	3				
静岡県	6	0.1	6	0.2	0	0	1	0	0	1	1	3	0	0.0	0	0	0	0	0	0	0	0				
長野県	87	1.6	54	2.2	0	0	0	0	4	3	19	28	33	1.1	0	0	0	0	1	4	13	15				
石川県	3	0.1	0	0.0	0	0	0	0	0	0	0	0	3	0.1	0	0	0	0	1	1	1	0				
福井県	26	0.5	16	0.7	0	0	1	1	1	2	5	6	10	0.3	0	0	0	0	1	4	4	1				
滋賀県	67	1.2	31	1.2	0	0	2	3	3	3	6	14	36	1.3	0	0	3	5	8	6	6	8				

第5表 外来（新来）患者数（性・年齢階級・住所別別）

（昭和39年12月～令和2年3月）

区 分	総数	%	男										女									
			総数	%	0～9	10～19	20～29	30～39	40～49	50～59	60～69	70～	総数	%	0～9	10～19	20～29	30～39	40～49	50～59	60～69	70～
総 数	445,962	100	170,772	100	1,492	2,972	10,394	23,227	31,917	36,708	38,715	25,347	275,190	100	1,384	3,864	23,270	58,040	74,272	56,734	37,663	19,963
%	100	・	100	・	0.9	1.7	6.1	13.6	18.7	21.5	22.7	14.8	100	・	0.5	1.4	8.5	21.1	27.0	20.6	13.7	7.2
（ 総 数	358,800	80.5	134,142	78.6	1,215	2,452	8,756	19,629	25,964	28,313	28,885	18,928	224,658	81.6	1,166	3,288	19,818	49,049	61,291	44,920	29,368	15,758
名古屋市	192,989	43.3	71,935	42.1	719	1,455	5,012	10,657	13,860	14,526	15,029	10,677	121,054	44.0	656	1,999	11,618	26,141	31,926	23,090	15,946	9,678
（ そ の 他	165,811	37.2	62,207	36.5	496	997	3,744	8,972	12,104	13,787	13,856	8,251	103,604	37.6	510	1,289	8,200	22,908	29,365	21,830	13,422	6,080
岐阜県	40,923	9.2	16,656	9.8	136	238	674	1,636	2,756	3,870	4,457	2,889	24,267	8.8	90	267	1,592	4,328	6,359	5,732	3,973	1,926
三重県	30,060	6.7	12,726	7.5	73	175	480	1,195	2,023	2,894	3,519	2,367	17,334	6.3	75	195	1,029	3,045	4,690	4,130	2,789	1,381
静岡県	4,249	1.0	1,938	1.1	25	35	93	215	357	460	486	267	2,311	0.8	12	31	205	420	570	513	379	181
福井県	731	0.2	335	0.2	3	2	17	27	68	80	84	54	396	0.1	2	7	25	55	96	111	65	35
長野県	2,647	0.6	1,319	0.8	7	18	42	82	189	286	409	286	1,328	0.5	6	15	54	176	291	338	270	178
石川県	270	0.1	131	0.1	0	0	4	14	19	38	27	29	139	0.1	0	2	9	30	30	33	28	18
滋賀県	1,334	0.3	590	0.3	0	6	30	66	79	134	170	105	744	0.3	5	12	43	122	192	169	125	76
その他	6,948	1.4	2,935	1.6	33	46	298	363	462	633	678	422	4,013	1.5	28	47	495	826	753	788	666	410

第6表 新入院患者数（性・年齢階級・住所別別）

（令和元年度）

区 分	総数	%	男										女									
			総数	%	0～9	10～19	20～29	30～39	40～49	50～59	60～69	70～	総数	%	0～9	10～19	20～29	30～39	40～49	50～59	60～69	70～
総 数	10,612	100	5,808	100	1	21	101	118	383	860	1,600	2,724	4,804	100	1	21	63	246	693	922	1,253	1,605
%	100	・	100	・	0.0	0.4	1.7	2.0	6.6	14.8	27.5	47.0	100	・	0.0	0.4	1.3	5.1	14.4	19.2	26.1	33.5
（ 総 数	7,933	74.8	4,168	71.8	1	19	62	78	306	630	1,097	1,975	3,765	78.4	1	15	57	192	570	703	963	1,264
名古屋市	3,741	35.3	1,925	33.1	1	8	24	28	104	306	472	982	1,816	37.8	1	10	27	71	257	341	483	626
（ そ の 他	4,192	39.5	2,243	38.7	0	11	38	50	202	324	625	993	1,949	40.6	0	5	30	121	313	362	480	638
岐阜県	1,072	10.1	625	10.8	0	1	8	23	31	77	193	292	447	9.3	0	6	3	39	56	111	91	141
三重県	1,181	11.1	728	12.5	0	1	9	11	30	127	223	327	453	9.4	0	0	2	9	46	68	165	163
静岡県	47	0.4	32	0.6	0	0	1	0	3	0	16	12	15	0.3	0	0	0	0	2	7	3	3
福井県	8	0.1	7	0.1	0	0	1	0	0	5	0	1	1	0.0	0	0	0	0	0	1	0	0
長野県	198	1.9	144	2.5	0	0	0	0	4	16	45	79	54	1.1	0	0	1	1	14	21	21	17
石川県	4	0.0	2	0.0	0	0	0	0	0	0	0	2	2	0.0	0	0	0	0	0	2	0	0
滋賀県	58	0.5	41	0.7	0	0	4	1	6	1	10	19	17	0.4	0	0	0	2	7	2	5	1
その他	111	1.1	61	1.0	0	0	16	5	3	4	16	17	50	1.1	0	0	1	3	11	14	5	16

第7表 新入院患者数（性・年齢階級・住所別）

（昭和39年12月～令和2年3月）

区 分	総数	%	男										女									
			総数	%	0～9	10～19	20～29	30～39	40～49	50～59	60～69	70～	総数	%	0～9	10～19	20～29	30～39	40～49	50～59	60～69	70～
総数	267,501	100	141,893	100	176	779	2,510	5,420	12,137	29,517	50,387	40,967	125,608	100	136	730	2,992	10,179	22,126	31,642	33,993	23,810
%	100	・	100	・	0.1	0.5	1.8	3.8	8.6	20.8	35.5	28.9	・	0.1	0.6	2.4	8.1	17.6	25.2	27.1	18.9	
数	202,466	75.7	105,997	74.7	118	561	1,759	4,018	9,147	21,885	37,338	31,171	96,469	76.8	101	504	2,297	7,911	17,376	23,865	25,721	18,694
名古屋市	100,587	37.6	51,467	36.3	57	213	761	1,758	4,221	10,226	17,791	16,440	49,120	39.1	46	207	1,126	3,683	8,733	11,567	12,936	10,822
その他	101,879	38.1	54,530	38.4	61	348	998	2,260	4,926	11,659	19,547	14,731	47,349	37.7	55	297	1,171	4,228	8,643	12,298	12,785	7,872
岐阜県	28,379	10.6	14,941	10.5	22	114	197	512	1,278	3,154	5,555	4,109	13,438	10.7	20	145	246	1,100	2,071	3,689	3,780	2,387
三重県	24,818	9.3	14,201	10.0	12	68	232	461	1,040	3,015	5,209	4,164	10,617	8.5	7	27	208	611	1,852	2,873	3,198	1,841
静岡県	2,246	0.8	1,267	0.9	11	12	46	129	138	295	438	198	979	0.8	5	24	74	123	172	258	199	124
福井県	319	0.1	169	0.1	0	1	12	5	31	51	43	26	150	0.1	0	0	4	10	25	58	39	14
長野県	3,517	1.3	2,132	1.5	4	8	55	75	148	465	728	649	1,385	1.1	2	24	53	117	178	309	436	266
石川県	151	0.1	76	0.1	0	0	12	0	6	6	30	22	75	0.1	0	1	1	6	20	16	21	10
滋賀県	992	0.4	593	0.4	0	3	15	49	40	101	239	146	399	0.3	0	1	5	30	96	100	111	56
その他	4613	1.7	2,517	1.8	9	12	182	171	309	545	807	482	2,096	1.6	1	4	104	271	336	474	488	418

第8表 放射線照射回数（診断—取扱件数）

区 分	平成29年度		平成30年度		令和元年度		令和元年度														
	総数	1日平均	総数	1日平均	総数	1日平均	1月	2月	3月	4月	5月	6月	7月	8月	9月	10月	11月	12月	1月	2月	3月
透視	4,973	20.4	5,147	21.1	4,911	20.3	488	418	403	444	404	423	423	423	403	444	404	423	359	364	402
造影	1,259	5.2	1,311	5.4	1,215	5.0	121	113	107	105	103	99	99	99	107	105	103	99	87	86	89
その他	3,714	15.2	3,836	15.7	3,696	15.3	367	305	296	339	301	324	324	324	296	339	301	324	272	278	313
総数	51,296	210.2	51,946	212.9	50,727	209.6	4,606	4,201	4,014	4,538	4,246	4,274	4,274	4,274	4,014	4,538	4,246	4,274	3,998	3,754	4,184
呼吸器	27,906	114.4	27,271	111.8	26,115	107.9	2,354	2,118	2,020	2,376	2,127	2,163	2,163	2,163	2,020	2,376	2,127	2,163	2,186	1,951	2,144
消化器	1,259	5.2	1,311	5.4	1,311	5.4	121	113	107	105	103	99	99	99	107	105	103	99	87	86	89
泌尿・性器	4	0.0	3	0.0	0	0.0	0	0	0	0	0	0	0	0	0	0	0	0	0	0	0
心臓・血管	1,753	7.2	1,933	7.9	1,705	7.0	165	149	138	157	146	149	149	149	138	157	146	149	106	126	121
骨	3,077	12.6	3,657	15.0	3,855	15.9	399	310	299	319	343	300	300	300	299	319	343	300	271	281	315
その他	17,297	70.9	17,771	72.8	17,837	73.7	1,567	1,511	1,450	1,581	1,527	1,563	1,563	1,567	1,450	1,581	1,527	1,563	1,348	1,310	1,515
単純	45,109	184.9	45,298	185.6	44,292	183.0	3,968	3,658	3,499	3,956	3,712	3,709	3,709	3,968	3,499	3,956	3,712	3,709	3,532	3,283	3,672
造影	4,995	20.5	5,165	21.2	4,920	20.3	488	419	404	445	404	424	424	488	404	445	404	424	359	364	402
特殊	1,192	4.9	1,483	6.1	1,515	6.3	150	124	111	137	130	141	141	150	111	137	130	141	107	107	110

第9表 超音波断層撮影件数

区分	平成29年度		平成30年度		令和元年度		4月	5月	6月	7月	8月	9月	10月	11月	12月	1月	2月	3月
	総数	1日平均	総数	1日平均	総数	1日平均												
総数	4,226	17.3	3,903	16.0	3,302	13.6	262	266	293	284	289	287	283	302	289	242	231	274
甲状腺	325	1.3	319	1.3	334	1.4	32	30	29	34	21	23	31	25	29	21	21	38
乳房	802	3.3	854	3.5	753	3.1	58	56	62	65	68	68	60	78	68	53	51	66
腹部	2,580	10.6	2,389	9.8	1,851	7.6	144	155	176	159	166	157	161	161	165	132	124	151
その他	519	2.1	341	1.4	364	1.5	28	25	26	26	34	39	31	38	27	36	35	19

第10表 アイソトープ検査件数

区分	平成29年度		平成30年度		令和元年度		4月	5月	6月	7月	8月	9月	10月	11月	12月	1月	2月	3月
	総数	1日平均	総数	1日平均	総数	1日平均												
総数	882	3.6	743	3.0	743	3.1	74	63	49	58	64	64	60	73	66	56	50	66
脳	0	0.0	0	0.0	0	0.0	0	0	0	0	0	0	0	0	0	0	0	0
液体	0	0.0	0	0.0	0	0.0	0	0	0	0	0	0	0	0	0	0	0	0
甲状腺	0	0.0	1	0.0	2	0.0	0	0	0	0	2	0	0	0	0	0	0	0
肺	5	0.0	4	0.0	0	0.0	0	0	0	0	0	0	0	0	0	0	0	0
腎臓	0	0.0	0	0.0	0	0.0	0	0	0	0	0	0	0	0	0	0	0	0
副腎	24	0.1	2	0.0	4	0.0	0	0	0	2	0	0	0	2	0	0	0	0
骨	395	1.6	335	1.4	307	1.3	29	23	17	24	24	32	28	29	32	25	19	25
腫瘍	0	0.0	0	0.0	0	0.0	0	0	0	0	0	0	0	0	0	0	0	0
探	63	0.3	45	0.2	70	0.3	2	6	4	4	6	8	4	12	6	3	8	7
その他	356	1.5	331	1.4	305	1.3	41	26	23	22	25	23	25	25	24	24	19	28
シンチ	0	0.0	2	0.0	4	0.0	0	0	0	0	1	1	0	1	0	0	0	1
ネールリンパ	34	0.1	23	0.1	51	0.2	2	8	5	6	6	0	3	4	4	4	4	5
機能	0	0.0	0	0.0	0	0.0	0	0	0	0	0	0	0	0	0	0	0	0
機械	0	0.0	0	0.0	0	0.0	0	0	0	0	0	0	0	0	0	0	0	0
機能	0	0.0	0	0.0	0	0.0	0	0	0	0	0	0	0	0	0	0	0	0
その他	0	0.0	0	0.0	0	0.0	0	0	0	0	0	0	0	0	0	0	0	0

第11表 放射線照射回数 (治療—取扱件数)

区分	平成29年度		平成30年度		令和元年度		10月	11月	12月	1月	2月	3月							
	総数	1日平均	総数	1日平均	総数	1日平均													
総数	48,197	197.5	52,993	217.2	55,451	229.1	4,544	3,956	5,206	6,173	4,547	4,155	4,258	4,603	4,339	3,984	4,675	5,011	
放射線物質	95	0.4	109	0.4	100	0.4	14	11	5	10	11	7	4	3	5	10	11	7	5
小線源	12	0.0	4	0.0	3	0.0	0	0	0	0	0	2	0	0	0	0	1	2	0
リニアック	42,943	176.0	47,515	194.7	48,619	200.9	4,030	3,390	4,601	5,540	3,952	3,623	3,715	4,020	3,766	3,414	4,150	4,418	4,418
C T	1,117	4.6	1,354	5.5	1,317	5.4	102	125	123	136	110	91	92	109	97	116	106	110	110
その他	4,017	16.5	4,002	16.4	5,407	22.3	398	430	477	487	469	437	448	469	466	440	409	477	477
シミュレーター	13	0.1	9	0.0	5	0.0	0	0	0	0	1	0	0	0	0	2	1	1	1

第12表 臨床検査状況 (—般検査件数)

区分	平成29年度		平成30年度		令和元年度		4月	5月	6月	7月	8月	9月	10月	11月	12月	1月	2月	3月
	総数	1日平均	総数	1日平均	総数	1日平均												
総数	3,381,703	13,859.4	3,429,166	14,054.0	3,498,819	14,457.9	303,306	284,748	288,665	311,490	289,915	284,976	318,990	271,339	293,191	291,769	265,045	295,385
尿検査	31,026	127.2	31,737	130.1	32,864	135.8	2,908	2,691	2,690	2,900	2,620	2,744	2,894	2,670	2,747	2,797	2,427	2,776
糞便検査	305	1.3	232	1.0	250	1.0	21	15	11	34	33	23	13	18	20	19	18	25
血液学的検査	1,035,217	4,242.7	1,044,551	4,280.9	1,045,347	4,319.6	91,702	86,240	87,812	93,462	88,170	85,892	97,392	68,390	88,409	88,370	80,109	89,399
生化学的検査	1,804,583	7,395.8	1,839,245	7,537.9	1,889,679	7,808.6	163,569	153,375	154,441	167,801	155,883	153,410	170,226	155,788	158,005	156,166	142,091	158,924
細菌学検査	25,293	103.7	22,542	92.4	22,413	92.6	1,947	1,593	1,713	1,962	1,953	1,828	1,902	2,275	1,941	1,758	1,663	1,878
(再掲：監視培養検査)	(1,727)	(7.1)	(1,669)	(6.8)	(1,738)	(7)	(135)	(138)	(140)	(151)	(173)	(133)	(152)	(143)	(149)	(145)	(128)	(151)
血清学的検査	254,321	1,042.3	258,012	1,057.4	269,369	1,113.1	22,663	21,766	22,514	24,530	21,596	21,808	24,249	22,178	22,234	22,789	20,347	22,695
病理学的検査	9,231	37.8	9,450	38.7	9,388	38.8	806	737	768	846	805	772	843	779	811	738	704	779
院内依頼	451	1.8	375	1.5	165	0.7	7	20	6	17	22	17	24	2	12	10	19	9
癌遺伝子検査	2,570	10.5	2,626	10.8	2,797	11.6	231	209	220	215	233	209	251	252	241	229	260	247
細胞学的検査	7,463	30.6	6,539	26.8	5,898	24.4	467	467	518	518	482	486	561	528	479	460	474	458
血液ガス検査	1,151	4.7	1,099	4.5	2,369	9.8	252	166	204	206	236	192	193	171	224	187	141	197
採血業務	207,792	851.6	210,722	863.6	216,328	893.9	18,565	17,338	17,631	18,830	17,726	17,428	20,267	18,113	17,882	18,077	16,640	17,831
その他	2,300	9.4	2,036	8.3	1,952	8.1	168	131	137	169	156	167	175	175	186	169	152	167

第13表 臨床検査状況（機能検査件数）

区分	平成29年度		平成30年度		令和元年度		令和元年度											
	総数	1日平均	総数	1日平均	総数	1日平均	4月	5月	6月	7月	8月	9月	10月	11月	12月	1月	2月	3月
総数	23,108	94.7	22,820	93.5	22,947	94.8	1,897	1,808	1,943	2,008	1,890	1,810	2,098	2,034	1,837	2,066	1,734	1,822
心電図検査	5,355	21.9	5,261	21.6	4,978	20.6	423	400	433	425	418	368	467	427	404	445	355	413
負荷心電図	2,275	9.3	2,287	9.4	2,378	9.8	186	188	180	233	191	213	219	205	196	211	174	182
トレッドミルテスト	1,029	4.2	633	2.6	539	2.2	60	47	43	45	46	38	41	50	35	49	40	45
ホルター心電図検査	191	0.8	73	0.3	57	0.2	7	3	3	6	10	3	4	7	2	4	4	4
心臓超音波検査	3,265	13.4	3,046	12.5	3,261	13.5	274	267	273	268	268	250	283	259	276	310	233	300
肺機能検査	9,920	40.7	10,418	42.7	10,782	44.6	863	834	931	941	873	852	1,008	994	846	981	858	801
ピロリ菌呼気試験	109	0.4	82	0.3	81	0.3	7	7	7	14	4	11	6	3	3	9	5	5
聴力純音検査	153	0.6	148	0.6	96	0.4	9	6	6	10	12	7	10	11	7	2	10	6
乳腺超音波検査	811	3.3	872	3.6	775	3.2	68	56	67	66	68	68	60	78	68	55	55	66
その他の検査	0	0.0	0	0.0	0	0.0	0	0	0	0	0	0	0	0	0	0	0	0

(注) その他の検査：ベクトル心電図検査、心音図検査、心拍出量検査、心拍出量検査、脳波検査を含む

第14表 臨床検査状況（内視鏡検査件数）

区分	平成29年度		平成30年度		令和元年度		令和元年度											
	総数	1日平均	総数	1日平均	総数	1日平均	4月	5月	6月	7月	8月	9月	10月	11月	12月	1月	2月	3月
総数	11,495	47.1	11,929	48.9	11,778	48.7	1,016	888	1,012	1,064	985	978	1,104	986	988	946	867	944
上部消化管	6,352	26.0	6,572	26.9	6,565	27.1	556	507	582	601	538	534	639	565	546	514	470	513
下部消化管	2,874	11.8	2,890	11.8	2,884	11.9	271	225	239	269	245	254	253	223	218	225	207	255
気管支	218	0.9	181	0.7	198	0.8	14	14	15	15	16	17	22	25	16	18	18	8
膽管造影(ERCP)	501	2.1	515	2.1	464	1.9	38	21	37	37	34	39	48	42	58	43	39	28
超音波内視鏡(EUS)	862	3.5	1,036	4.2	955	3.9	77	58	76	81	97	84	79	77	88	84	73	81
超音波内視鏡下穿刺生検(EUS-FNA)	451	1.8	456	1.9	478	2.0	39	50	46	44	30	33	42	39	39	39	38	39
その他の検査	237	1.0	279	1.1	234	1.0	21	13	17	17	25	17	21	15	23	23	22	20

第15表 薬剤業務状況

区分	平成29年度		平成30年度		令和元年度														
	総数	1日平均	総数	1日平均	総数	1日平均	4月	5月	6月	7月	8月	9月	10月	11月	12月	1月	2月	3月	
処方	総数	83,091	239.9	81,216	237.0	83,886	245.2	7,187	6,835	6,599	7,302	7,216	6,585	7,282	7,017	7,205	6,590	6,971	7,097
	外来	8,993	36.9	10,666	43.7	11,043	45.6	1,026	977	905	931	892	894	907	916	916	938	847	894
	入院	74,098	203.0	70,550	193.3	72,843	199.6	6,161	5,858	5,694	6,371	6,324	5,691	6,375	6,101	6,289	5,652	6,124	6,203
方	総数	174,113	521.2	173,633	526.0	178,633	543.1	15,758	15,006	14,456	15,887	15,036	14,369	15,955	15,243	15,634	13,672	13,878	13,739
	外来	32,502	133.2	37,035	151.8	38,585	159.4	3,810	3,571	3,120	3,290	2,964	3,074	3,192	3,260	3,243	3,224	2,810	3,027
	入院	141,611	388.0	136,598	374.2	140,048	383.7	11,948	11,435	11,336	12,597	12,072	11,295	12,763	11,983	12,391	10,448	11,068	10,712
延剤数	総数	1,439,047	4,664.0	1,511,444	5,002.7	1,631,014	5,446.1	153,052	135,218	131,165	141,261	133,718	132,117	143,583	137,082	149,645	123,519	125,173	125,481
	外来	531,000	2,176.2	634,276	2,599.5	701,985	2,900.8	68,942	62,829	58,152	58,803	55,331	57,351	58,971	57,584	60,614	55,260	52,258	55,890
	入院	908,047	2,487.8	877,168	2,403.2	929,029	2,545.3	84,110	72,389	73,013	82,458	78,387	74,766	84,612	79,498	89,031	68,259	72,915	69,591
治療処方数	総数	839	3.4	960	3.8	1,029	4.1	115	74	75	90	86	72	92	84	87	100	81	73
	外来	777	3.2	881	3.6	862	3.6	94	66	63	73	77	65	80	62	66	81	70	65
	入院	62	0.2	79	0.2	167	0.5	21	8	12	17	9	7	12	22	21	19	11	8
注	総数	107,138	338.4	107,490	341.8	109,413	350.4	9,195	8,652	9,009	9,946	9,761	8,937	9,830	9,466	9,216	8,721	7,992	8,688
	外来	33,023	135.3	34,841	142.8	36,398	150.4	3,032	3,053	2,896	3,170	3,045	2,908	3,273	2,977	2,959	3,099	2,785	3,201
	入院	74,115	203.1	72,649	199.0	73,015	200.0	6,163	5,599	6,113	6,776	6,716	6,029	6,557	6,489	6,257	5,622	5,207	5,487
射	総数	462,085	1,413.5	468,751	1,442.5	478,369	1,484.3	39,975	35,972	40,564	43,625	42,917	39,767	43,090	41,721	40,596	37,537	34,124	38,481
	外来	108,569	445.0	116,479	477.4	124,757	515.5	10,194	10,263	9,933	10,918	10,614	9,918	11,279	10,352	10,098	10,693	9,508	10,987
	入院	353,516	968.5	352,272	965.1	353,612	968.8	29,781	25,709	30,631	32,707	32,303	29,849	31,811	31,369	30,498	26,844	24,616	27,494
薬剤管理指導数	人数	6,000	24.6	7,512	30.8	6,218	25.7	541	513	524	623	512	527	579	511	489	480	440	479
	算定件数	8,247	33.8	10,128	41.5	7,829	32.4	688	640	667	810	653	665	727	627	603	596	553	600
	人数	5,462	22.4	5,858	24.0	5,686	23.5	520	462	467	502	454	474	512	475	463	421	487	449
外来患者 指導*1	件数	192	0.8	206	0.8	368	1.5	43	30	38	28	23	30	26	34	30	41	10	35
	調整件数 (患者数)	20,587	84.4	22,309	91.4	23,082	95.4	1,962	1,928	1,813	1,939	1,965	1,838	2,096	1,893	1,836	1,998	1,772	2,042
	調整本数 (剤数)	34,146	139.9	35,801	146.7	39,039	161.3	3,137	3,160	3,028	3,377	3,353	3,098	3,614	3,235	3,263	3,422	2,959	3,393
外来抗がん剤 調製数*2	調整件数 (患者数)	1,468	6.0	1,354	5.5	1,391	5.7	91	92	87	96	116	107	142	148	148	129	134	101
	調整本数 (剤数)	1,841	7.5	1,717	7.0	1,748	7.2	113	116	107	118	151	134	170	181	179	154	183	142
	調整件数 (患者数)	9,394	25.7	8,736	23.9	8,280	22.7	737	697	669	736	706	700	779	735	694	654	575	598
入院抗がん剤 調製数*4	調整件数 (患者数)	13,454	36.9	12,612	34.6	12,689	34.8	1,086	1,044	983	1,115	1,027	1,041	1,176	1,069	1,009	974	883	1,282
	調整本数 (剤数)	8,058	22.1	7,729	21.2	7,886	21.6	746	629	573	695	669	625	671	726	785	593	647	527
	調整件数 (患者数)	18,781	51.5	20,566	56.3	21,194	58.1	1,794	1,552	1,580	1,781	1,894	1,830	1,921	1,735	1,869	1,868	1,699	1,671
麻薬処方せん枚数	件数	262	0.7	243	0.7	205	0.6	14	23	13	15	28	21	24	25	13	7	12	10
	調整件数	20,812	57.0	24,287	66.5	23,855	65.4	2,056	1,919	1,906	2,251	2,071	1,966	2,146	1,957	1,992	1,909	1,797	1,885
	調整本数	20,812	57.0	24,287	66.5	23,855	65.4	2,056	1,919	1,906	2,251	2,071	1,966	2,146	1,957	1,992	1,909	1,797	1,885
ブレアポイント報告件数*5	件数	21	0.1	21	0.1	21	0.1	3	3	3	2	1	2	4	2	1	2	1	0
	調整件数	21	0.1	21	0.1	21	0.1	3	3	3	2	1	2	4	2	1	2	1	0
	調整本数	21	0.1	21	0.1	21	0.1	3	3	3	2	1	2	4	2	1	2	1	0

*1 外来患者指導関連は、調剤科窓口で薬剤師が実施した分のみを計上
 *2 外来患者指導関連は、調剤科窓口で薬剤師が実施した分のみを計上
 *3 外来抗がん剤調製数は、薬剤師が調製した分のみを計上（*2の外数）
 *4 入院抗がん剤調製数（治療を含む）は、薬剤師が調製した分のみを計上
 *5 病棟薬剤業務実施加算件数は、平成29年6月から実施した分を計上
 *6 ブレアポイント報告件数は、令和元年5月からの実施分を計上
 *7 「1日平均」の欄は、外来は診療日数、入院及び入院が含まれるものは年間日数で除いた数値とし、総数は外来の1日平均と入院の1日平均を合算した数値。

第16表 輸血状況

1 血液使用量

(単位：単位)

区分	平成29年度		平成30年度		令和元年度		令和元年度											
	総数	月平均	総数	月平均	総数	月平均	4月	5月	6月	7月	8月	9月	10月	11月	12月	1月	2月	3月
自己血液	68	5.7	28	2.3	22	1.8	0	2	6	2	0	2	4	0	0	0	2	4
全血	—	—	—	—	—	—	—	—	—	—	—	—	—	—	—	—	—	—
他の赤血球製剤	4,623	385.3	4,656	388.0	5,018	418.2	396	398	488	490	526	436	404	442	424	346	318	350
凍結血漿	1,054	87.8	1,588	132.3	1,094	91.2	102	90	116	116	156	80	56	26	66	34	58	194
血小板	10,292	857.7	7,750	645.8	9,335	777.9	640	460	665	865	645	730	1,225	985	925	765	655	775

※凍結血漿の1単位は120ML

2 検査件数

(単位：件)

区分	平成29年度		平成30年度		令和元年度		令和元年度											
	総数	月平均	総数	月平均	総数	月平均	4月	5月	6月	7月	8月	9月	10月	11月	12月	1月	2月	3月
クロスマッチ型	2,542	211.8	2,531	210.9	2,701	225.1	212	201	259	254	282	239	219	231	228	191	178	207
RH因子	8,603	716.9	8,124	677.0	8,825	735.4	667	617	727	810	746	759	810	784	800	748	642	715
間接クームス検査	4,227	352.3	3,692	307.7	4,254	354.5	307	277	336	375	375	382	396	397	416	360	288	345
抗体スクリーニング	8,581	715.1	8,101	675.1	8,821	735.1	667	616	727	809	745	759	810	784	800	748	641	715
直接クームス試験	36	3.0	18	1.5	30	2.5	6	2	1	1	0	6	3	1	5	3	0	2

第17表 患者給食数(配膳延食数)

区 分	平成29年度		平成30年度		令和元年度													
	総数	月平均	総数	月平均	総数	月平均	4月	5月	6月	7月	8月	9月	10月	11月	12月	1月	2月	3月
総 数	288,656	100.0	277,450	100.0	275,840	100.0	22,953	21,639	22,289	24,483	24,931	22,988	24,843	23,394	22,800	22,361	22,272	20,887
常 食	155,227	53.8	143,108	51.6	139,660	50.6	12,300	10,927	10,950	11,920	12,656	11,653	12,456	12,493	11,712	10,897	11,574	10,122
全 粥	19,081	6.6	17,192	6.2	16,500	6.0	1,083	1,246	1,165	1,945	1,566	1,397	1,489	1,280	1,371	1,389	1,403	1,166
軟 食	15,674	5.4	16,031	5.8	15,336	5.6	1,425	1,321	1,325	1,022	1,072	1,753	1,251	1,260	1,254	1,210	1,240	1,203
一 般 食	2,417	0.8	1,832	0.7	2,690	1.0	153	232	176	209	239	106	203	297	172	518	177	208
5 分 粥	20,595	7.1	18,203	6.6	19,596	7.1	1,825	1,779	1,299	1,997	2,334	1,645	2,044	1,372	1,203	1,396	1,301	1,401
3 分 粥	4,516	1.6	4,948	1.8	4,641	1.7	441	303	336	443	484	385	448	309	366	362	356	408
流 動 食	4,850	1.7	4,858	1.8	5,218	1.9	410	253	358	327	384	279	368	354	389	1,387	361	348
加 算 食	24,874	8.6	24,324	8.8	22,175	8.0	1,516	2,042	2,107	2,312	2,055	1,570	1,879	1,578	2,040	1,270	1,933	1,873
非加算食	41,422	14.3	46,954	16.9	50,024	18.1	3,800	3,536	4,573	4,308	4,141	4,200	4,705	4,451	4,293	3,932	3,927	4,158

第3部 研究所業務関係

第1表 解剖件数

区分	平成29年度	平成30年度	令和元年度	同左内訳											
				4月	5月	6月	7月	8月	9月	10月	11月	12月	1月	2月	3月
死亡患者数	392	315	372	35	31	31	26	28	29	24	37	35	33	30	33
解剖数	4	2	0	0	0	0	0	0	0	0	0	0	0	0	0
解剖率	1.0	0.6	0.0	0.0	0.0	0.0	0.0	0.0	0.0	0.0	0.0	0.0	0.0	0.0	0.0

第2表 放射性同位元素 (R I) 使用状況 (単位:MBq)

区分	平成29年度	平成30年度	令和元年度	同左内訳											
				5月	6月	7月	8月	9月	10月	11月	12月	1月	2月	3月	
総数	66.82	0.00	0.00	0.00	0.00	0.00	0.00	0.00	0.00	0.00	0.00	0.00	0.00	0.00	0.00
3H (水素)	0.00	0.00	0.00	0.00	0.00	0.00	0.00	0.00	0.00	0.00	0.00	0.00	0.00	0.00	0.00
14C (炭素)	0.00	0.00	0.00	0.00	0.00	0.00	0.00	0.00	0.00	0.00	0.00	0.00	0.00	0.00	0.00
32P (リン)	37.00	0.00	0.00	0.00	0.00	0.00	0.00	0.00	0.00	0.00	0.00	0.00	0.00	0.00	0.00
33P (リン)	0.00	0.00	0.00	0.00	0.00	0.00	0.00	0.00	0.00	0.00	0.00	0.00	0.00	0.00	0.00
35S (硫黄)	0.00	0.00	0.00	0.00	0.00	0.00	0.00	0.00	0.00	0.00	0.00	0.00	0.00	0.00	0.00
51Cr (クロム)	29.82	0.00	0.00	0.00	0.00	0.00	0.00	0.00	0.00	0.00	0.00	0.00	0.00	0.00	0.00
125I (ヨウ素)	0.00	0.00	0.00	0.00	0.00	0.00	0.00	0.00	0.00	0.00	0.00	0.00	0.00	0.00	0.00
90Y (イットリウム)	0.00	0.00	0.00	0.00	0.00	0.00	0.00	0.00	0.00	0.00	0.00	0.00	0.00	0.00	0.00
111In (インジウム)	0.00	0.00	0.00	0.00	0.00	0.00	0.00	0.00	0.00	0.00	0.00	0.00	0.00	0.00	0.00

第3表 研究所の主な共同利用機器の使用件数

区分	平成29年度	平成30年度	令和元年度	同左内訳											
				5月	6月	7月	8月	9月	10月	11月	12月	1月	2月	3月	
共焦点レーザー顕微鏡	100	293	300	21	25	32	38	27	18	35	30	24	26	11	13
細胞解析装置 FACS Calibur	76	191	96	7	13	16	10	9	7	7	4	4	6	3	10
遺伝子発現定量装置 ライトサイクラー	51	151	225	7	19	12	13	17	23	24	27	37	14	20	12
C C D 写真撮影装置	1,384	2,641	2,386	176	171	169	175	209	177	263	184	229	262	203	168
超遠心機 (卓上型を含む)	351	253	244	31	21	11	32	18	13	12	17	17	19	26	27
X線フイルム自動現像機	200	198	210	10	23	15	14	23	33	14	25	19	12	14	8
D N A シーケンサ	2,896	1,704	2,645	287	198	192	208	160	512	400	288	144	64	96	96
実験用 X線照射装置	24	34	134	1	4	4	10	12	13	5	12	13	19	15	26
実用 X線培養器	189	245	361	21	35	50	33	32	24	57	33	30	9	14	23
マイクログレインター	322	236	358	17	15	16	23	26	22	20	27	36	53	44	59
大型プリンター	72	78	108	13	12	11	4	5	10	12	8	9	7	5	12
in vivo イメージング装置	79	110	148	21	27	15	15	10	8	6	9	9	4	12	12
蛍光実体顕微鏡 (H26.1.28から)	21	27	7	2	1	2	0	0	0	1	1	0	0	0	0
高速自動セルソーター (H26.2.28から)	70	88	67	4	2	4	4	4	2	5	8	9	5	13	7
凍結切片作成装置 (H26.12.10から)	13	21	4	1	1	1	0	0	0	1	0	0	0	0	0
レーザーマイクロディセクション (H27.11から)	6	1	8	1	0	0	1	1	1	1	0	0	1	1	1
オーロインワン顕微鏡 (H30.9から)	98	98	226	13	21	10	8	24	39	25	20	17	13	11	25
生細胞解析システム (R元.10から)	0	0	61	0	0	0	0	0	0	2	17	18	6	8	10

第4表 実験動物管理状況（月別動物飼育数）

種別	4月	5月	6月	7月	8月	9月	10月	11月	12月	1月	2月	3月
総数	721	716	773	843	932	1,066	1,085	1,064	1,056	1,104	1,166	1,217
マウス	721	716	773	843	932	1,066	1,085	1,064	1,056	1,104	1,166	1,217
ラット	0	0	0	0	0	0	0	0	0	0	0	0
スナネズミ	0	0	0	0	0	0	0	0	0	0	0	0
ウサギ	0	0	0	0	0	0	0	0	0	0	0	0

第5表 実験動物管理状況（系統保存動物）

マウス：C57BL/6J, Apcc716, Apes716/Smad4, K-ras, p53flox, beta Ctn, Myd88flox, BALB/c-nu/nu, cis-Apc/Smad4, B6, Ctnnb/vCre/EGFP, Ctnnb/vCre/Kras/TP53/Smad4/EGFP, Ctnnb/Lgr5/Kras/TP53/Smad4, Ctnnb/vCre/Kras/TP53/Smad4/TAESE/TPSB, Pigfr-CRE, MyD88FL, Apc, C57BL/6N, Fucci2, HIF, ApcMin, Rosa26LacZ, R26R-Luc, R26R-EGFP, Smad4flox, FVB（がん病態生理学分野）
 BALB/cSlc-nu/nu, KSN Slc（分子腫瘍学分野）
 BALB/c-nu/nu, C57BL/6N, miR542（腫瘍制御学分野）
 NSG, ICR, krasTgbr2^{fl}, PtflacreTgbr2^{fl}（腫瘍免疫制御 TR 分野）
 NSG, BALB/c（腫瘍免疫応答研究分野）
 BALB/c-nu, C57BL/6, Rag2Jak3, NOD/SCID, 129/sv, BALB-c-ij（分子診断 TR 分野）
 ddy, C57BL/6NcSlc, BALB/cSlc-nu/nu（がん標的治療 TR 分野）

第4部 がん患者登録・追跡調査関係

主要部位別・性別 がん患者相対生存率

※ただし、2010～13年は実測生存率

		5年生存率									
診断年		1965～69	1970～74	1975～79	1980～84	1985～89	1990～94	1995～99	2000～04	2005～09	2010～13
症例数		7,624	7,726	6,788	6,839	6,944	6,819	8,017	10,853	13,883	12,217
全部位	男女	29.5	32.6	34.8	39.8	47.3	52.1	47.5	44.1	59.8	54.4
	計	49.3	54.5	60.6	65.1	68.9	73.2	69.0	64.2	74.7	73.3
症例数		40.1	44.9	49.4	54.3	59.9	64.0	58.5	54.0	67.3	63.8
口腔・咽頭	男女	288	290	224	207	285	340	535	780	881	823
	計	38.3	48.0	44.5	42.5	60.4	52.7	55.3	47.9	59.2	58.2
症例数		49.1	54.4	58.8	56.0	70.8	76.8	59.1	53.3	67.5	72.5
食道	男女	41.8	50.6	49.4	46.5	64.1	59.4	56.4	49.5	61.7	62.0
	計	212	234	203	212	177	234	290	574	823	763
症例数		6.4	8.6	14.0	18.4	20.0	30.7	27.0	33.0	48.4	47.3
胃	男女	12.6	16.9	15.2	21.2	22.9	47.7	50.0	30.0	50.9	56.6
	計	7.7	10.2	14.2	19.0	20.3	32.9	30.0	32.6	48.8	48.8
症例数		2,516	2,040	1,735	1,558	1,423	1,212	1,260	1,369	1,735	1,368
結腸	男女	29.7	33.7	38.2	51.0	64.1	67.5	59.4	56.3	68.5	57.3
	計	23.7	27.6	35.9	44.9	59.6	70.0	60.4	54.3	66.2	57.6
症例数		27.7	31.6	37.3	48.7	62.5	68.3	59.7	55.7	67.8	57.4
直腸	男女	125	176	218	300	368	490	574	730	867	723
	計	44.4	43.5	51.3	56.1	62.5	71.1	63.1	53.1	70.5	60.9
症例数		38.7	45.9	53.6	57.7	62.5	67.6	62.2	50.3	65.9	63.0
肝臓	男女	42.2	44.6	52.3	56.8	62.5	69.5	62.7	51.8	68.2	61.8
	計	305	325	365	365	336	362	377	513	839	666
症例数		41.3	43.0	45.2	50.2	55.5	68.8	58.3	55.4	73.7	71.7
胆嚢・胆管	男女	42.1	47.0	50.0	60.5	59.3	65.8	69.1	58.4	76.1	74.0
	計	41.6	44.9	46.9	54.3	56.9	67.7	62.6	56.5	74.7	72.6
症例数		105	131	95	133	174	220	311	309	363	303
膵臓	男女	10.1	16.6	7.3	4.0	12.0	25.1	21.3	16.1	29.2	25.3
	計	21.5	24.4	13.3	0.0	12.2	28.3	30.6	10.4	31.2	23.5
症例数		12.8	18.1	8.7	3.3	12.0	25.9	23.5	14.9	29.7	24.7
胆嚢・胆管	男女	45	74	41	76	76	68	25	60	171	156
	計	5.4	11.4	7.2	21.9	16.5	23.6	33.3	7.4	36.1	31.7
症例数		22.5	11.5	4.1	11.8	7.0	12.9	6.3	21.2	21.3	18.5
膵臓	男女	14.6	11.4	5.2	15.9	10.8	18.5	16.0	15.0	28.7	26.3
	計	59	90	97	93	92	105	157	313	607	627
症例数		0.0	4.0	5.4	7.6	2.7	10.0	8.6	5.4	9.8	14.4
喉頭	男女	4.5	0.0	4.8	9.7	3.1	5.6	7.7	7.3	12.1	13.1
	計	1.7	2.5	5.1	8.1	2.9	8.3	8.3	6.1	10.7	13.9
症例数		198	210	117	92	87	91	116	141	120	129
肺	男女	63.6	71.4	78.9	65.1	83.6	93.8	67.0	65.4	73.1	68.6
	計	64.9	88.1	28.1	20.8	91.3	100.0	50.0	72.7	62.5	80.0
症例数		63.8	72.6	75.4	62.7	84.0	94.2	66.4	66.0	72.6	69.5
乳房	男女	549	654	628	723	765	792	1,164	1,548	1,776	1,580
	計	10.6	18.2	13.4	19.9	24.5	28.7	27.4	24.9	42.4	39.7
症例数		15.1	16.0	21.2	18.3	33.7	35.1	40.7	44.3	58.0	57.0
子宮	男女	11.8	17.7	15.6	19.5	26.9	30.4	31.2	31.1	47.9	46.0
	計	924	1,107	1,089	1,538	1,644	1,392	1,616	1,659	2,102	2,008
症例数		94.6	90.1	100.0	72.8	96.6	99.8	50.0	100.0	82.6	100.0
甲状腺	男女	67.0	70.4	77.3	79.6	80.3	82.1	81.0	79.9	92.8	90.8
	計	67.1	70.5	77.4	79.6	80.3	82.2	81.0	80.0	92.8	90.8
症例数		1,342	1,393	1,103	791	716	789	615	768	1,040	905
リンパ腫	男女	-	-	-	-	-	-	-	-	-	-
	計	62.8	68.0	77.3	79.4	79.6	83.4	79.8	76.8	86.2	87.5
症例数		88	120	111	96	107	139	145	224	289	225
白血病	男女	92.3	71.1	62.3	80.9	63.3	92.4	83.3	77.5	80.6	81.4
	計	84.2	87.0	80.4	96.4	84.2	92.3	93.6	91.8	91.0	90.9
症例数		86.3	83.3	75.6	93.0	79.0	92.3	91.0	89.3	88.1	88.0
リンパ腫	男女	32	43	65	150	212	187	289	458	426	281
	計	16.7	52.6	51.1	56.2	55.9	63.4	66.1	61.5	79.5	72.8
症例数		25.4	53.8	47.6	46.0	55.9	76.8	78.3	78.5	83.8	81.1
白血病	男女	19.9	53.0	49.8	52.5	57.3	69.0	70.9	69.4	81.5	76.8
	計	78	74	54	68	40	33	61	52	149	92
症例数		2.2	4.9	13.5	21.4	19.1	36.9	37.1	34.6	32.3	46.0
リンパ腫	男女	0.0	6.2	21.4	13.6	12.7	32.2	46.2	42.3	46.3	50.0
	計	1.4	5.5	17.0	18.0	16.4	35.0	41.0	38.5	38.1	47.2

※ただし、2005～08年は実測生存率

		10年生存率								
診断年		1965～69	1970～74	1975～79	1980～84	1985～89	1990～94	1995～99	2000～04	2005～08
症例数		7,624	7,726	6,788	6,839	6,944	6,819	8,017	10,853	10,918
全部位	男女	25.8	28.7	31.2	36.4	43.7	46.5	36.3	47.6	44.1
	計	44.3	49.7	56.4	58.8	63.1	69.0	60.4	64.8	65.5
症例数		35.7	40.5	45.5	49.2	55.0	59.2	48.8	56.8	54.6
症例数		288	290	224	207	285	340	535	780	676
口腔・咽頭	男女	28.0	39.8	39.4	40.1	51.5	47.3	40.4	48.0	41.3
	計	42.2	51.3	55.2	40.6	62.6	63.3	45.7	53.1	52.7
症例数		32.7	44.5	44.9	40.1	55.4	51.7	42.1	49.6	44.5
症例数		212	234	203	212	177	234	290	574	658
食道	男女	3.3	8.2	7.2	11.1	12.5	22.5	17.9	30.4	32.0
	計	6.3	12.9	12.2	11.4	24.5	43.7	39.5	29.8	46.1
症例数		3.9	9.1	7.9	11.1	14.1	25.4	20.7	30.3	34.1
症例数		2,516	2,040	1,735	1,558	1,423	1,212	1,260	1,369	1,415
胃	男女	27.3	30.2	36.5	48.9	63.4	64.9	48.4	63.5	51.1
	計	20.6	25.1	33.0	42.7	56.4	67.4	54.8	55.2	59.4
症例数		25.0	28.4	35.2	46.6	60.8	65.8	50.4	60.6	53.6
症例数		125	176	218	300	368	490	574	730	702
結腸	男女	41.9	39.1	46.1	57.3	62.9	73.3	52.1	61.4	53.5
	計	38.9	42.4	53.2	56.9	61.4	67.3	54.2	52.5	56.1
症例数		40.7	40.5	49.1	57.1	62.3	70.6	53.0	56.8	54.8
症例数		305	325	365	365	336	362	377	513	678
直腸	男女	37.2	39.1	38.6	45.2	54.7	63.5	52.0	60.0	60.9
	計	37.1	40.6	43.6	53.0	52.1	63.0	58.8	58.5	63.9
症例数		37.2	39.8	40.4	48.3	53.6	63.5	54.6	59.4	62.1
症例数		105	131	95	133	174	220	311	309	278
肝臓	男女	7.2	13.9	6.1	3.2	3.6	9.8	7.9	10.4	14.1
	計	24.1	26.7	9.2	0.0	4.5	15.4	12.5	8.4	16.9
症例数		11.4	16.5	6.9	2.6	3.7	11.2	9.0	9.9	14.8
症例数		45	74	41	76	76	68	25	60	131
胆嚢・胆管	男女	6.5	11.9	0.0	22.9	5.2	18.4	33.3	17.3	19.2
	計	20.6	12.6	4.4	9.9	7.2	6.6	6.3	21.1	24.5
症例数		14.0	12.2	2.8	15.1	7.1	12.8	16.0	19.3	21.4
症例数		59	90	97	93	92	105	157	313	476
膵臓	男女	0.0	0.0	4.3	6.6	0.0	7.8	4.8	4.2	6.8
	計	4.6	0.0	10.6	11.7	0.0	5.9	7.7	6.1	8.5
症例数		1.8	0.0	5.5	7.8	0.0	7.1	5.7	4.9	7.4
症例数		198	210	117	92	87	91	116	141	88
喉頭	男女	56.0	69.0	80.8	60.4	78.0	84.9	50.0	73.3	41.9
	計	54.6	82.9	15.6	21.7	64.2	100.0	50.0	52.1	33.3
症例数		55.8	69.9	76.5	58.3	77.5	86.0	50.0	71.5	41.4
症例数		549	654	628	723	765	792	1,164	1,548	1,374
肺	男女	8.9	14.5	8.1	16.5	19.3	21.4	19.1	25.5	27.1
	計	12.9	12.1	16.8	14.2	27.3	28.1	30.4	41.1	45.6
症例数		9.9	13.9	10.5	15.9	21.4	23.2	22.3	31.1	33.5
症例数		924	1,107	1,089	1,538	1,644	1,392	1,616	1,659	1,662
乳房	男女	87.4	100.0	74.4	57.6	95.2	99.8	0.0	100.0	71.4
	計	59.4	62.8	69.4	70.4	72.2	75.5	70.4	80.3	83.9
症例数		59.4	63.0	69.4	70.4	72.3	75.6	70.3	80.4	83.9
症例数		1,342	1,393	1,103	791	716	789	615	768	776
子宮	男女	-	-	-	-	-	-	-	-	-
	計	58.4	63.7	75.4	75.6	74.8	83.2	73.2	78.0	79.5
症例数		58.4	63.7	75.4	75.6	74.8	83.2	73.2	78.0	79.5
症例数		88	120	111	96	107	139	145	224	233
甲状腺	男女	73.9	54.1	47.5	54.1	51.0	79.4	71.4	72.4	65.8
	計	75.7	82.8	70.3	87.3	82.8	91.1	87.3	92.1	85.1
症例数		75.3	76.1	64.3	80.3	75.1	89.2	83.4	88.8	78.8
症例数		32	43	65	150	212	187	289	458	348
リンパ腫	男女	19.2	51.0	46.3	48.3	45.9	51.3	54.6	65.8	62.9
	計	25.8	52.3	44.3	35.5	52.3	67.5	70.4	82.2	72.2
症例数		21.5	51.5	45.6	43.7	48.4	58.0	60.9	73.8	67.1
症例数		78	74	54	68	40	33	61	52	114
白血病	男女	0.0	5.0	10.1	11.0	23.4	33.0	25.7	25.6	20.6
	計	0.0	3.2	17.5	14.1	12.7	35.2	30.8	40.7	36.1
症例数		0.0	4.2	13.4	12.3	19.4	33.9	27.9	33.5	26.8

主要部位別 5年生存率（総計）

※ただし、2010～13年は実測生存率

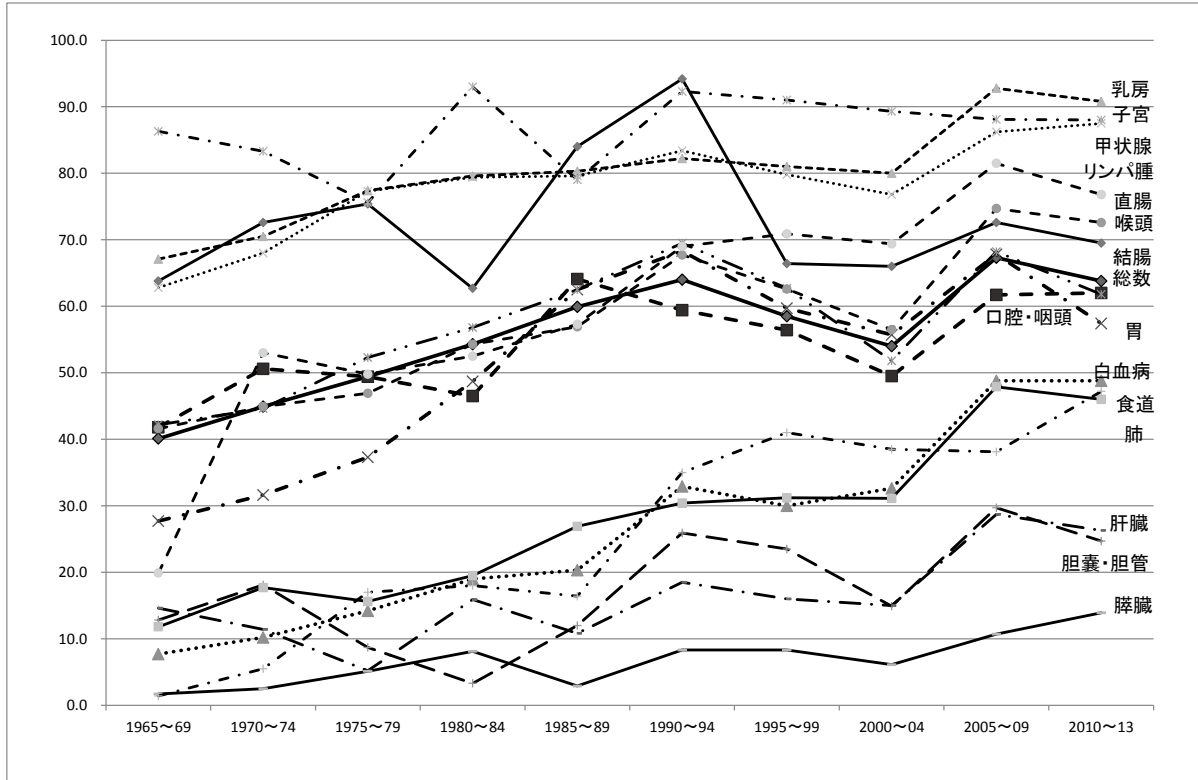

主要部位別 10年生存率（総計）

※ただし、2005～08年は実測生存率

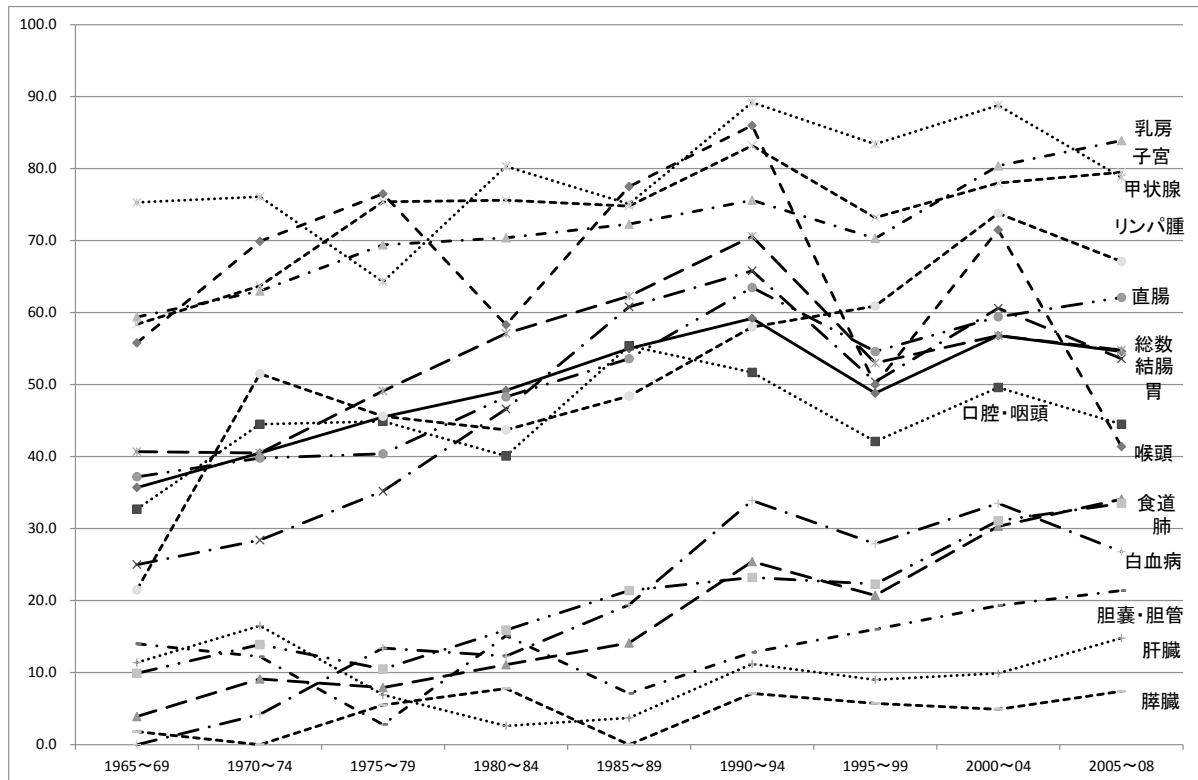

主要部位別 5年生存率（男計）

※ただし、2010～13年は実測生存率

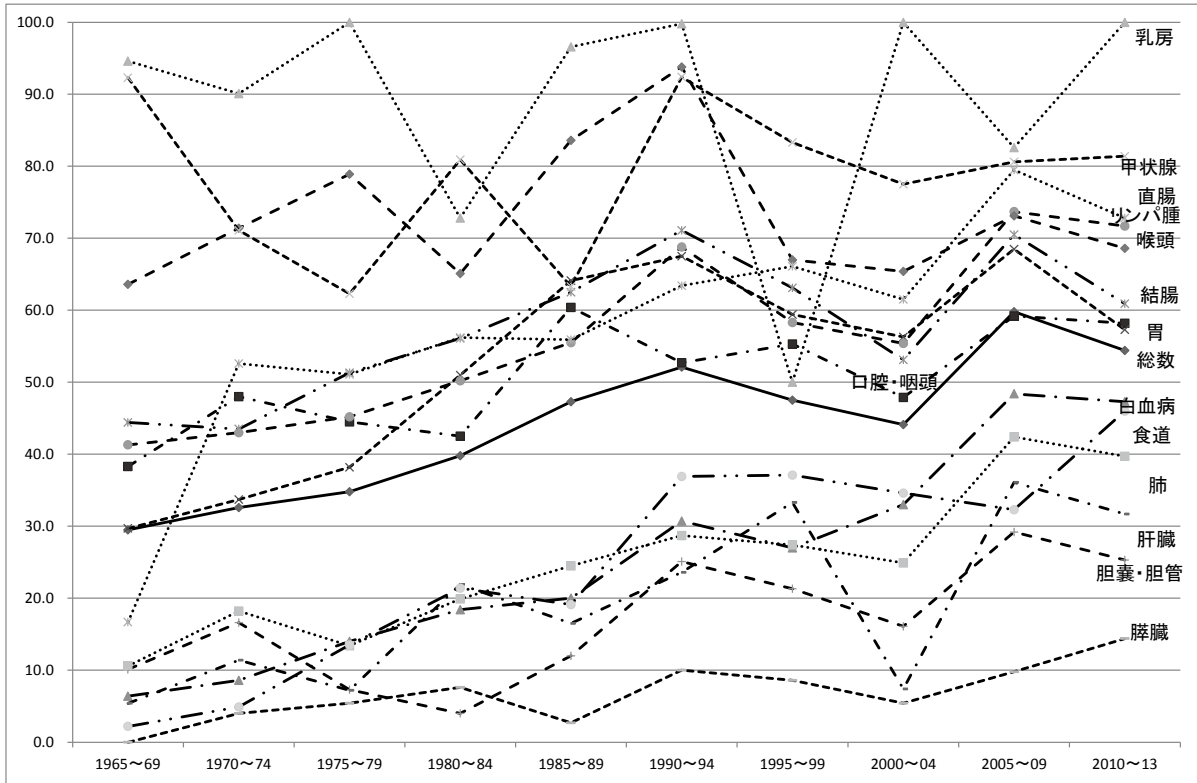

主要部位別 5年生存率（女計）

※ただし、2010～13年は実測生存率

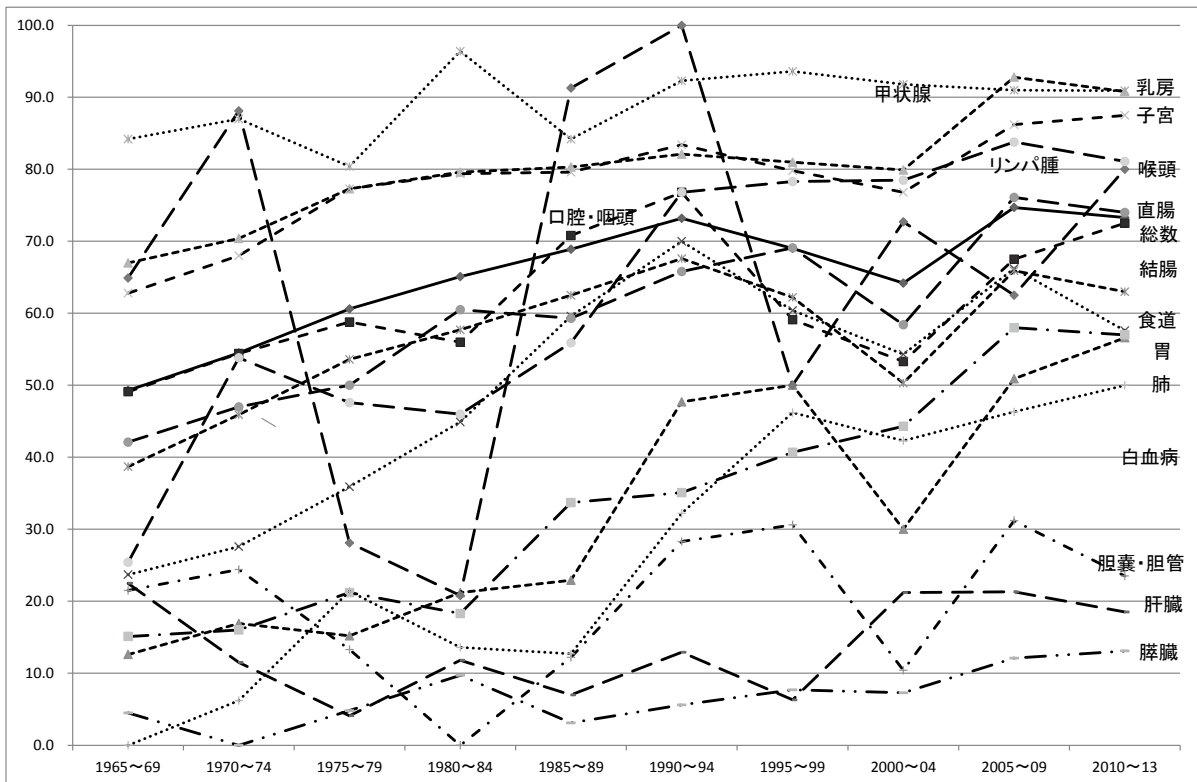

主要部位別 10年生存率（男計）

※ただし、2005～08年は実測生存率

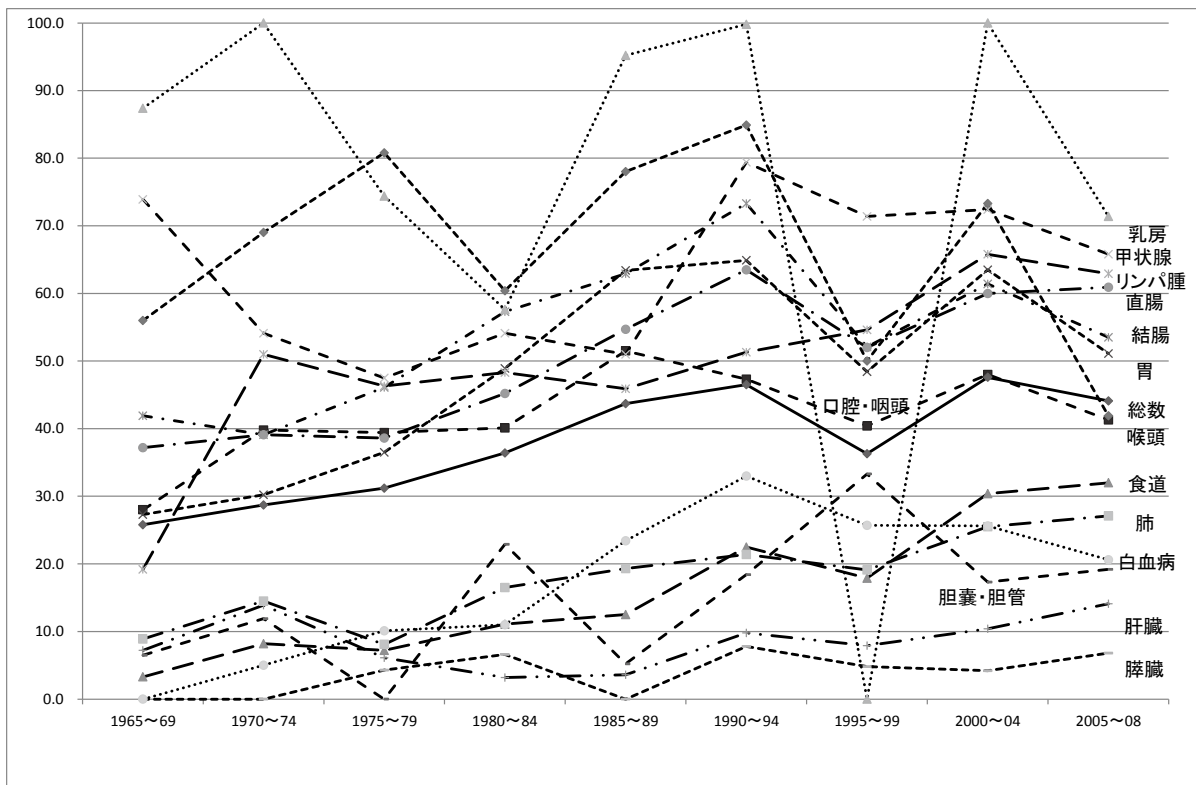

主要部位別 10年生存率（女計）

※ただし、2005～08年は実測生存率

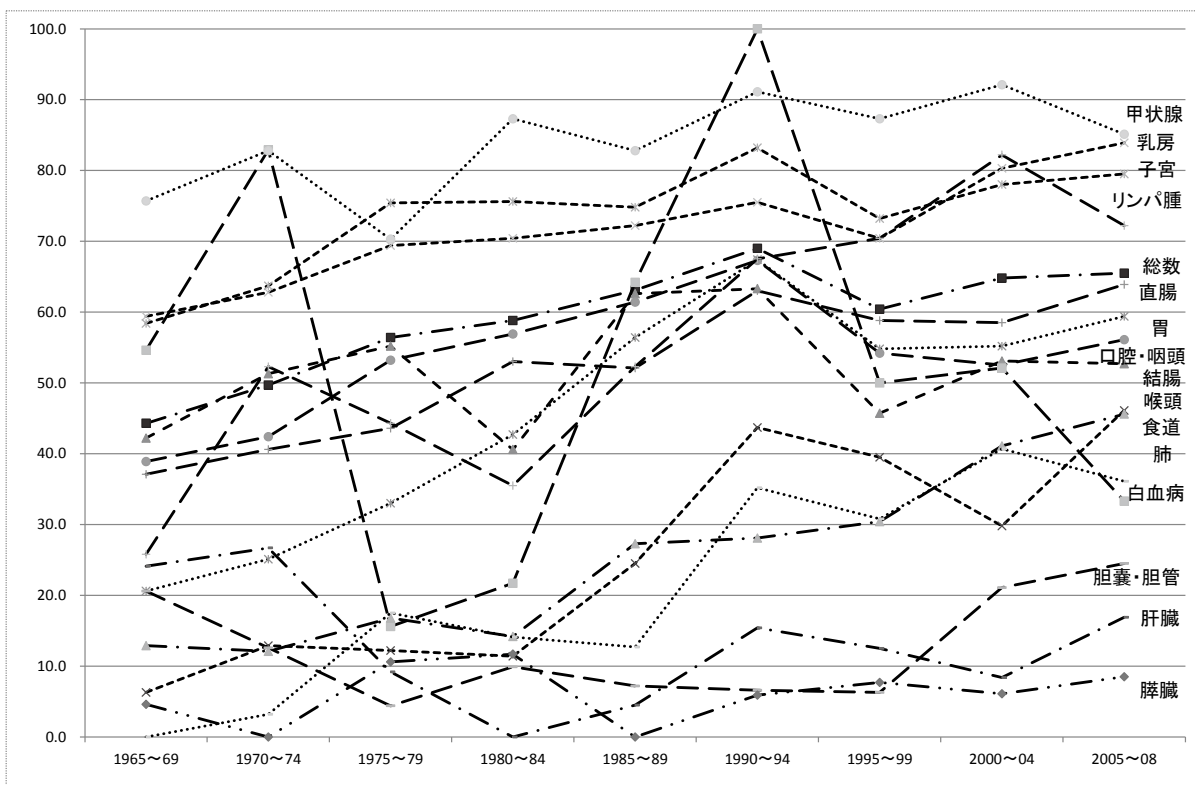

(参考) 令和元年度決算及び平成30年度類似病院比較

項 目	令和元年度		平成30年度																	
	愛知県 がんセンター	順位	愛知県 がん中央病院	埼玉県 がんセンター	静岡県 がんセンター	兵庫県 がんセンター	宮城県 がんセンター (独立行政法人)	神奈川県 がんセンター (独立行政法人)	大阪府 国際がん センター (独立行政法人)											
稼働状況																				
※	病床平均外来患者数	750 (99.5%)	754	730	885	719	753	865	883											
	病床1人1日当たり診療収入	65,405 (102.2%)	63,973	66,358	69,031	66,799	54,302	73,494	79,877											
	※	63,985 (110.2%)	58,039	36,038	43,909	48,787	41,384	33,396	32,439											
	※	389,900 (98.2%)	397,088	423,354	349,646	360,466	345,816	389,984	288,192											
収益状況	看護職員1人1日当たり診療収入	119,110 (109.1%)	109,130	88,659	95,858	100,797	82,817	113,649	100,160											
	検査技師年間1人当たり検査収入	27,557 (118.1%)	23,325	26,481	29,726	32,499	24,881	41,194	38,294											
	放射線技師年間1人当たり放射線検査収入	39,592 (109.9%)	36,028	48,605	54,057	37,188	21,427	45,911	25,336											
※	1病床当たり他会社計繰入金額	6,707 (103.0%)	6,510	5,754	10,723	2,322	6,200	5,529	4,187											
※	※	146 (97.8%)	149	140	188	56	197	108	78											
※	※	146 (97.8%)	149	140	188	56	197	108	79											
※	※	1000 (98.0%)	1020	981	998	1010	1029	925	990											
※	※	91.7 (98.5%)	93.1	84.9	86.4	96.7	103.3	92.7	103.1											
※	※	87.4 (98.8%)	88.5	84.7	86.0	96.7	83.5	83.3	95.1											
※	※	38.2 (99.7%)	38.3	47.5	38.4	42.6	41.2	38.7	35.0											
※	※	7.1 (96.9%)	7.3	12.0	10.4	3.8	8.3	11.5	11.8											
※	※	△ 672,088 (119.0%)	△ 564,574	△ 646,311	△ 1,092,777	△ 194,492	△ 530,501	△ 969,731	△ 501,865											
※	※	△ 1,419 (△ 101.6%)	86,468	△ 70,896	△ 20,490	37,728	89,535	△ 416,783	△ 83,133											
※	※	310,098 (81.4%)	381,111	330,808	482,235	201,248	346,991	165,072	538,302											
※	※	0.3 (100.0%)	0.3	1.4	2.2	0.2	1.0	1.7	0.2											
※	※	246 (103.4%)	238	205	37.7	283	193	239	40.2											
※	※	838 (96.3%)	870	980	129.2	104.2	80.7	99.3	108.6											
※	※	94 (97.9%)	96	91	25.0	7.8	6.0	8.2	10.0											
※	※	6.0 (107.1%)	5.6	5.4	8.6	7.8	7.6	10.6	9.6											
※	※	6.4 (103.2%)	6.2	7.6	10.4	7.5	6.5	7.7	10.0											
※	※	1536 (102.0%)	1506	1499	235.7	173.3	131.6	164.1	200.4											
※	※	39 (101.3%)	38	39	38	42	40	39	38											
※	※	1,537,193 (92.0%)	1,671,710	1,371,745	1,493,175	1,217,010	1,353,691	1,324,099	1,270,654											
※	※	500,888 (103.3%)	484,935	531,596	460,999	506,927	492,160	527,102	486,663											
※	※	512,008 (92.1%)	555,863	564,054	505,803	552,142	460,702	656,321	496,930											
※	※	623,339 (102.0%)	611,222	588,538	530,529	484,618	441,156	776,566	557,702											
※	※	26,288 (98.6%)	26,652	42,240	45,809	12,960	16,684	58,487	52,294											

注：類似病院の計数は、「平成30年度地方公営企業決算の状況」報告値を愛知県が独自に集計・分析したものの。

注：左枠外に※印のある項目は、順位が小さい順となっている。

愛知県がんセンター年報 第55号

愛知県がんセンター 

名古屋市千種区鹿子殿1番1号
電話(052)762-6111番(〒464-8681)
Home Page: <http://www.pref.aichi.jp/cancer-center/>