

統 計 編

第 1 部 事業会計関係

第 2 部 病院業務関係

第 3 部 研究所業務関係

第 4 部 がん患者登録・追跡調査関係

第1部 事業会計関係

第1表 比較損益計算書

科 目	29年 度 (A)	28年 度 (B)	増 減 (△) (A) - (B)	収益費用構成対比		前年度比 (A/B×100)	部 門 別 内 訳			
				29年 度 %	28年 度 %		運 用 部 円	病 院		研 究 所 円
								金 額	構 成 対 比 %	
病 院 事 業 収 益	21,137,666,091	20,189,060,456	948,605,635	99.9	99.9	104.7	176,311,795	19,861,291,584	100.0	1,100,062,712
医 業 収 益	18,419,426,191	17,470,072,715	949,353,476	87.1	86.5	105.4	70,374,174	17,423,492,032	87.7	925,559,985
入 院 収 益	8,609,580,988	8,470,311,718	139,269,270	40.7	42.0	101.6	0	8,609,580,988	43.3	0
外 来 収 益	7,903,662,463	7,053,007,675	850,654,788	37.4	34.9	112.1	0	7,903,662,463	39.8	0
一 般 会 計 負 担 金	1,000,155,000	1,077,384,000	△ 77,229,000	4.7	5.3	92.8	70,374,174	4,220,841	0.0	925,559,985
そ の 他 医 業 収 益	906,027,740	869,369,322	36,658,418	4.3	4.3	104.2	0	906,027,740	4.6	0
医 業 外 収 益	2,718,239,900	2,718,987,741	△ 747,841	12.8	13.4	100.0	105,937,621	2,437,799,552	12.3	174,502,727
受 取 利 息 配 当 金	0	0	0	0.0	0.0	-	0	0	0.0	0
一 般 会 計 負 担 金	1,590,916,000	1,607,136,000	△ 16,220,000	7.5	8.0	99.0	41,970,000	1,539,718,000	7.8	9,228,000
一 般 会 計 補 助 金	5,962,000	6,202,000	△ 240,000	0.0	0.0	96.1	0	5,962,000	0.0	0
国 庫 補 助 金	13,685,000	13,935,000	△ 250,000	0.1	0.1	98.2	0	13,685,000	0.1	0
資 本 費 繰 入 収 益	678,372,000	634,735,000	43,637,000	3.2	3.1	106.9	0	678,372,000	3.4	0
長 期 前 受 金 戻 入	129,599,465	150,057,076	△ 20,457,611	0.6	0.7	86.4	4,112,652	55,632,452	0.3	69,854,361
そ の 他 医 業 外 収 益	299,705,435	306,922,665	△ 7,217,230	1.4	1.5	97.6	59,854,969	144,430,100	0.7	95,420,366
特 別 収 益	0	0	0	0.0	0.0	-	0	0	-	0
過 年 度 損 益 修 正 益	0	0	0	0.0	0.0	-	0	0	-	0
病 院 事 業 費 用	20,309,915,244	19,202,057,984	1,107,857,260	96.1	95.0	105.8	319,139,005	18,866,958,261	95.0	1,123,817,978
医 業 費 用	19,449,641,530	18,401,312,844	1,048,328,686	92.0	91.0	105.7	314,348,945	18,061,796,390	90.9	1,073,496,195
給 与 費	7,973,624,223	7,669,260,488	304,363,735	37.8	37.9	104.0	295,323,355	7,306,598,021	36.8	371,702,847
給 料	2,949,895,099	2,887,942,321	61,952,778	14.0	14.3	102.1	108,543,986	2,704,172,099	13.6	137,179,014
等 当 手 当	2,580,852,036	2,428,598,453	152,253,583	12.2	12.0	106.3	93,354,307	2,388,652,028	12.0	98,845,701
賞 与 引 当 金 繰 入 額	423,732,436	430,234,628	△ 6,502,192	2.0	2.1	98.5	15,606,932	389,727,624	2.0	18,397,880
賃 金	224,683,446	200,892,222	23,791,224	1.1	1.0	111.8	7,304,465	213,788,982	1.1	3,589,999
報 酬	335,677,225	323,047,196	12,630,029	1.6	1.6	103.9	45,791,462	245,040,580	1.2	44,845,183
法 定 福 利 費	1,118,523,473	1,074,713,636	43,809,837	5.3	5.3	104.1	45,867,029	1,018,238,126	5.1	54,418,318
法 定 福 利 費 引 当 金 繰 入 額	79,362,332	78,927,490	434,842	0.4	0.4	100.6	2,923,077	72,993,452	0.4	3,445,803
退 職 給 付 費	260,898,176	244,909,542	15,988,634	1.2	1.2	106.5	△ 2,067,903	273,985,130	1.4	10,980,949

科 目	29 年 度 (A)	28 年 度 (B)	増 減 (△) (A) - (B)	収益費用構成対比		前年度比 (A/B×100)	部 門 別 内 訳			
				29 年度 %	28 年度 %		運 用 部 円	病 院		研 究 所 円
								金 額		
材 料 費	7,676,440,550	7,037,322,546	639,118,004	36.3	34.8	109.1	7,676,440,550		38.7	0
薬 品 費	6,257,900,802	5,710,968,113	546,932,689	29.6	28.3	109.6	6,257,900,802		31.5	0
診 療 材 料 費	1,311,453,995	1,211,059,363	100,394,632	6.2	6.0	108.3	1,311,453,995		6.6	0
給 食 材 料 費	90,415,111	88,592,771	1,822,340	0.4	0.4	102.1	90,415,111		0.5	0
医 療 消 耗 備 品 費	16,670,642	26,702,299	△ 10,031,657	0.1	0.1	62.4	16,670,642		0.1	0
経 旅 費	1,967,647,275	1,890,708,141	76,939,134	9.2	9.4	104.1	1,684,049,671	10,582,346	8.5	273,015,258
修 繕 費	3,852,260	3,381,451	470,809	0.0	0.0	113.9	2,210,042	1,099,820	0.0	542,398
需 用 費	173,111,187	116,502,285	56,608,902	0.8	0.6	148.6	131,688,885	125,590	0.7	41,296,712
(消 耗 品 費)	361,307,989	352,524,285	8,783,704	1.7	1.7	102.5	268,059,897	1,357,889	1.3	91,890,203
(光 熱 水 費)	75,941,462	74,407,894	1,533,568				47,995,365	1,213,298		26,732,799
(燃 料 費)	24,838,420	16,040,400	8,798,020				19,182,712	0		57,516,544
(食 糧 費)	1,254,052	1,520,482	△ 266,430				1,254,052	0		5,655,708
(印 刷 製 本 費)	6,676,147	5,906,228	769,919				4,546,404	144,591		0
役 務 費	31,366,035	31,266,643	99,392	0.1	0.2	100.3	24,174,301	5,368,855	0.1	1,985,152
(保 險 料)	14,368,602	14,709,160	△ 340,558				14,253,956	627		1,822,879
(通 信 運 搬 費)	16,997,433	16,557,483	439,950				9,920,345	5,368,228		114,019
そ の 他 経 費	1,398,009,804	1,387,033,477	10,976,327	6.6	6.9	100.8	1,257,916,546	2,630,192	6.3	1,708,860
(厚 生 福 利 費)	2,779,348	2,870,629	△ 91,281				2,597,177	62,973		137,463,066
(報 償 費)	4,801,000	4,144,000	657,000				4,466,000	3,000		119,198
(職 員 被 服 費)	8,022,619	8,591,634	△ 569,015				7,981,049	0		332,000
(消 耗 備 品 費)	5,962,755	13,172,665	△ 7,209,910				2,665,769	95,268		41,570
(賃 借 料)	88,967,824	90,954,897	△ 1,987,073				87,288,356	1,167,017		3,201,718
(委 託 費)	1,240,360,762	1,224,031,977	16,328,785				1,113,161,687	731,809		512,451
(交 際 費)	0	0	0				0	0		126,467,266
(諸 会 費)	3,373,740	3,277,140	96,600				3,140,740	233,000		0
(貸 倒 引 当 金 繰 入 額)	2,163,496	3,064,007	△ 900,511				2,163,496	0		0
(雑 費)	41,578,260	36,926,528	4,651,732				34,452,272	337,125		6,788,863
減 価 償 却 費	1,359,923,785	1,299,896,670	60,027,115	6.4	6.4	104.6	1,140,745,411	4,382,183	5.7	214,796,191
資 産 減 耗 費	58,454,751	105,886,707	△ 47,431,956	0.3	0.5	55.2	43,793,847	4,038,899	0.2	10,622,005
研 究 修 費	413,550,946	398,238,292	15,312,654	2.0	2.0	103.8	210,168,890	22,162	1.1	203,359,894

科 目	29 年 度 (A)	28 年 度 (B)	増 減 (△) (A) - (B)	収益費用構成対比		前年度比 (A/B×100)	部 門 別 内 訳		
				29 年 度 %	28 年 度 %		運 用 部 円	院	
								金 額	構 成 対 比
医 業 外 費 用	860,273,714	800,745,140	59,528,574	4.1	4.0	107.4	4,790,060	円	50,321,783
支払利息及び企業債取扱諸費	63,170,563	72,423,159	△ 9,252,596	0.3	0.4	87.2	0	円	1,947,846
長期前払消費税償却	44,628,360	39,236,179	5,392,181	0.2	0.2	113.7	365,695	円	1,471,160
雑 損	752,474,791	689,085,802	63,388,989	3.6	3.4	109.2	4,424,365	円	46,902,777
経 常 利 益 (△ 損 失)	827,750,847	987,002,472	△ 159,251,625	3.9	4.9	83.9	△ 142,827,210	円	△ 23,755,266
特 別 損 失	0	0	0	0.0	0.0	-	0	円	0
そ の 他 特 別 損 失	0	0	0	0.0	0.0	-	0	円	0
当 年 度 純 利 益 (△ 純 損 失)	827,750,847	987,002,472	△ 159,251,625	3.9	4.9	83.9	△ 142,827,210	円	△ 23,755,266

第2表 比較貸借対照表

科目	29年度末		28年度末		対前年度比較		部門別内訳			
	金額(A)	構成比	金額(B)	構成比	(A)-(B)	(A/B×100)	運用部	病院	研究所	
	円	%	円	%	円	%	円	円	円	
(資産の部)										
土地	325,568,557	1.8	325,568,557	1.8	0	100.0	312,849,204	9,552,511	3,166,842	
建物	29,731,359,882	52.7	29,581,010,521	52.0	150,349,361	100.5	21,949,521	22,670,636,175	7,038,774,186	
建物減価償却累計額	20,417,004,797		20,174,622,286		242,382,511		19,132,570	15,533,694,788	4,864,177,439	
構築物	454,009,436	0.5	471,822,426	0.5	△ 17,812,990	96.2	94,547,712	340,267,459	19,194,265	
構築物減価償却累計額	366,761,589		374,945,446		△ 8,183,857		74,368,929	276,358,293	16,034,367	
器械備品	9,583,355,313	16.6	9,249,292,009	15.8	334,063,304	103.6	119,118,328	8,027,838,709	1,436,398,276	
器械備品減価償却累計額	6,648,895,815		6,396,198,114		252,697,701		104,382,854	5,436,954,130	1,107,558,831	
車両	0	0.0	0	0.0	0	0.0	0	0	0	
車両減価償却累計額	0		0		0		0	0	0	
放射性同位元素	0	0.0	4,773,500	0.0	△ 4,773,500	0.0	0	0	0	
放射性同位元素減価償却累計額	0		4,527,700		△ 4,527,700		0	0	0	
リース資産	2,124,867,754	7.2	2,052,208,848	8.4	72,658,906	103.5	322,168	1,695,653,166	428,892,420	
リース資産減価償却累計額	858,746,454		525,013,956		333,732,498		253,715	856,193,452	2,299,287	
建設仮勘定	0	0.0	4,500,000	0.0	△ 4,500,000	0.0	0	0	0	
その他有形固定資産	15,080,000	0.0	15,080,000	0.0	0	100.0	15,080,000	0	0	
その他有形固定資産減価償却累計額	9,500,000		9,500,000		0		9,500,000	0	0	
有形固定資産合計	13,933,332,287	78.9	14,219,448,359	78.5	△ 286,116,072	98.0	356,228,865	10,640,747,357	2,936,356,065	
電話加入権	172,700	0.0	172,700	0.0	0	100.0	172,700	0	0	
その他無形固定資産	7,429,492	0.0	3,531,307	0.0	3,898,185	210.4	0	5,550,812	1,878,680	
無形固定資産合計	7,602,192	0.0	3,704,007	0.0	3,898,185	205.2	172,700	5,550,812	1,878,680	
長期前払消費税	539,948,496	3.1	495,284,766	2.7	44,663,730	109.0	2,220,862	421,138,751	116,588,883	
その他投資	4,289,740	0.0	4,912,686	0.0	△ 622,946	87.3	0	4,289,740	0	
投資その他の資産合計	544,238,236	3.1	500,197,452	2.8	44,040,784	108.8	2,220,862	425,428,491	116,588,883	
固定資産合計	14,485,172,715	82.0	14,723,349,818	81.3	△ 238,177,103	98.4	358,622,427	11,071,726,660	3,054,823,628	
現金・預金	215,538,720	1.2	546,154,880	3.0	△ 330,616,160	39.5	215,538,720	0	0	
未収金	2,881,322,360	16.1	2,746,717,436	14.9	134,604,924	104.9	2,035,365	2,877,284,290	2,002,705	
貸倒引当金	44,388,833		42,249,857		2,138,976		0	44,388,833	0	
貯蔵品	121,164,254	0.7	131,030,529	0.7	△ 9,866,275	92.5	0	121,164,254	0	
未収消費税還付金	11,532,570	0.1	0	0.0	11,532,570	0.0	162,305	10,732,235	638,030	
その他流動資産	0	0.0	0	0.0	0	0.0	0	0	0	

科 目	29 年度末		28 年度末		対前年度比較		部門別内訳		
	金額 (A)	構成比 %	金額 (B)	構成比 %	(A) - (B)	(A/B×100)	運 用 部	病 院	研 究 所
	円	%	円	%	円	%	円	円	円
流 動 資 産 合 計	3,185,169,071	18.0	3,381,652,988	18.7	△ 196,483,917	94.2	217,736,390	2,964,791,946	2,640,735
資 産 合 計	17,670,341,786	100.0	18,105,002,806	100.0	△ 434,661,020	97.6	576,358,817	14,036,518,606	3,057,464,363
(負 債 の 部)									
企 業 債	4,474,569,611	25.3	4,531,397,930	25.0	△ 56,828,319	98.7	0	4,126,569,611	348,000,000
リ ー ス 債 務	1,003,291,398	5.7	1,286,962,870	7.1	△ 283,671,472	78.0	13,823	1,003,152,309	125,266
引 当 金	2,761,875,172	15.6	2,778,032,759	15.3	△ 16,157,587	99.4	230,150,778	2,436,380,651	95,343,743
固 定 負 債 合 計	8,239,736,181	46.6	8,596,393,559	47.5	△ 356,657,378	95.9	230,164,601	7,566,102,571	443,469,009
企 業 債	1,113,728,319	6.3	985,430,682	5.4	128,297,637	113.0	0	1,113,728,319	0
リ ー ス 債 務	361,289,632	2.0	355,856,412	2.0	5,433,220	101.5	56,678	360,719,305	513,649
未 払 金	2,584,170,725	14.6	2,208,083,568	12.2	376,087,157	117.0	8,134,389	2,439,332,563	136,703,773
引 当 金	503,094,768	2.8	509,162,118	2.8	△ 6,067,350	98.8	18,530,009	462,721,076	21,843,683
そ の 他 流 動 負 債	33,418,977	0.2	64,678,042	0.4	△ 31,259,065	51.7	7,394,442	24,136,418	1,888,117
流 動 負 債 合 計	4,595,702,421	26.0	4,123,210,822	22.8	472,491,599	111.5	34,115,518	4,400,637,681	160,949,222
長 期 前 受 金									
受 贈 財 産 評 価 額	247,963,954	0.3	296,445,198	0.4	△ 48,481,244	83.6	15,869,693	24,548,432	207,545,829
受 贈 財 産 評 価 額 化 累 計 額	201,659,770		231,241,392		△ 29,581,622	87.2	9,679,669	15,527,802	176,452,299
国 庫 補 助 金	961,359,500	2.3	961,359,500	2.3	0	100.0	0	961,359,500	0
国 庫 補 助 金 収 益 化 累 計 額	562,659,718		536,003,656		26,656,062	105.0	0	562,659,718	0
他 会 計 負 担 金	2,950,152,685	4.2	2,929,087,574	4.2	21,065,111	100.7	14,750,763	1,790,742,680	1,144,659,242
他 会 計 負 担 金 収 益 化 累 計 額	2,199,975,049		2,160,882,096		39,092,953	101.8	13,399,825	1,244,985,903	941,589,321
そ の 他 長 期 前 受 金	101,854,160	0.5	84,390,174	0.4	17,463,986	120.7	0	48,584,434	53,269,726
そ の 他 長 期 前 受 金 収 益 化 累 計 額	19,257,841		16,974,516		2,283,325	113.5	0	8,126,809	11,131,032
繰 延 収 益 合 計	1,277,777,921	7.2	1,326,180,786	7.3	△ 48,402,865	96.4	7,540,962	993,934,814	276,302,145
負 債 合 計	14,113,216,523	79.9	14,045,785,167	77.6	67,431,356	100.5	271,821,081	12,960,675,066	880,720,376
(資 本 の 部)									
資 本 金	24,284,359,565	137.4	24,284,359,565	134.1	0	100.0	1,820,334,748	20,568,470,963	1,895,553,854
資 本 金 合 計	24,284,359,565	137.4	24,284,359,565	134.1	0	100.0	1,820,334,748	20,568,470,963	1,895,553,854
資 本 剰 余 金	5,080,000	0.0	5,080,000	0.0	0	100.0	5,080,000	0	0
受 贈 財 産 評 価 額	5,080,000	0.0	5,080,000	0.0	0	100.0	5,080,000	0	0
国 庫 補 助 金	0	0.0	0	0.0	0	0.0	0	0	0
他 会 計 負 担 金	0	0.0	0	0.0	0	0.0	0	0	0
そ の 他 資 本 剰 余 金	0	0.0	0	0.0	0	0.0	0	0	0

科目	29年度末		28年度末		対前年度比較		部門別内訳			
	金額 (A)	構成比	金額 (B)	構成比	(A)-(B)	(A/B×100)	運用部	病院	研究所	
	円	%	円	%	円	%	円	円	円	
剰余金合計	5,080,000	0.0	5,080,000	0.0	0	100.0	5,080,000	0	0	
当年度末処理欠損金	△ 2,194,504,056	△ 12.4	△ 3,022,254,903	△ 16.6	827,750,847	72.6	△ 12,049,264,092	9,187,417,907	667,342,129	
前年度繰越欠損金	△ 3,022,254,903	△ 17.1	△ 4,009,257,375	△ 22.1	987,002,472	75.4	△ 11,906,436,882	8,193,084,584	691,097,395	
資本剰余金処分額	0	0.0	0	0.0	0	0.0	0	0	0	
当年度純利益 (△純損失)	827,750,847	4.7	987,002,472	5.5	△ 159,251,625	83.9	△ 142,827,210	994,333,323	△ 23,755,266	
欠損金合計	△ 2,194,504,056	△ 12.4	△ 3,022,254,903	△ 16.6	827,750,847	72.6	△ 12,049,264,092	9,187,417,907	667,342,129	
病院間調整勘定	△ 18,537,810,246	△ 104.9	△ 17,207,967,023	△ 95.0	△ 1,329,843,223	107.7	0	△ 18,537,810,246	0	
資本合計	3,557,125,263	20.1	4,059,217,639	22.4	△ 502,092,376	87.6	△ 10,223,849,344	11,218,078,624	2,562,895,983	
負債資本合計	17,670,341,786	100.0	18,105,002,806	100.0	△ 434,661,020	97.6	△ 9,952,028,263	24,178,753,690	3,443,616,359	

第3表 予算の執行状況(病院事業庁分を除く)

1 収入状況調

(単位：円)

科 目	予算配分額	決算額	差 引	科 目	予算配分額	決算額	差 引
病院事業収益	18,213,637,000	17,956,253,642	257,383,358	医業外収益	703,432,000	447,874,401	255,557,599
医業収入	17,510,205,000	17,508,379,241	1,825,759	受取利息配当金	0	0	0
入院収入	8,734,290,000	8,614,773,244	119,516,756	預金利息	0	0	0
一人1日平均単価	61,358	61,090	268	長期前受金戻入	72,412,000	129,599,465	△57,187,465
延患者数(人)	142,350	141,017	1,333	その他医業外収益	631,020,000	318,274,936	312,745,064
1日平均患者数(人)	390.0	386.3	3.7	不用品売却収益	250,000	115,267	134,733
利用率(%)	78.0	77.3	0.7	その他医業外収益	630,770,000	318,159,669	312,610,331
外来収益	7,656,176,000	7,915,108,884	△258,932,884	資本的収入	15,000,000	18,861,104	△3,861,104
一人1日平均単価	51,693	54,964	△3,271	雑収入	15,000,000	18,861,104	△3,861,104
延患者数(人)	148,108	144,006	4,102	雑収入	15,000,000	18,861,104	△3,861,104
1日平均患者数(人)	607.0	590.2	168	合 計	18,228,637,000	17,975,114,746	253,522,254
その他医業収益	1,119,739,000	978,497,113	141,241,887				
室料差額収益	477,770,000	424,048,860	53,721,140				
公衆衛生活動収益	2,245,000	2,037,467	207,533				
医療相談収益	0	0	0				
受託検査施設利用収益	11,000,000	9,011,480	1,988,520				
その他医業収益	628,724,000	543,399,306	85,324,694				

2 支出状況調

(単位：円)

科目	科目目	予算配分額	決算額	差	引	科目目	予算配分額	決算額	差	引
病院	事業費	13,264,130,000	12,865,936,601	398,193,399	費用	減価償却費	1,433,420,000	1,359,722,125	73,697,875	
		13,262,203,000	12,864,627,364	397,575,636	与当金	建物減価償却費	449,584,000	469,851,550	△20,267,550	
医給	手当	762,976,000	643,871,713	119,104,287	等	構築物減価償却費	6,119,000	4,683,524	1,435,476	
		31,080,000	27,325,000	3,755,000	金	器械備品減価償却費	617,288,000	546,780,733	70,507,267	
賃報	法	240,364,000	224,758,111	15,605,889	酬	車両減価償却費	0	0	0	
		422,860,000	336,407,212	86,452,788	費	放射性同位元素減価償却費	0	0	0	
材	定	68,672,000	55,381,390	13,290,610	福利	リース資産減価償却費	357,654,000	337,755,402	19,898,598	
		8,280,175,000	8,280,141,576	33,424	費	無形固定資産減価償却費	2,775,000	650,916	2,124,084	
料	品	6,748,161,000	6,748,159,573	1,427	費	資産減価償却費	38,827,000	58,454,751	△19,627,751	
		1,416,380,000	1,416,369,651	10,349	費	たな卸資産減価償却費	1,000	0	1,000	
療	食	97,640,000	97,619,022	20,978	料	固定資産除却費	38,826,000	58,454,751	△19,628,751	
		17,994,000	17,993,330	670	費	研究開発費	596,053,000	433,265,185	162,787,815	
消	耗	2,150,752,000	2,089,172,014	61,579,986	備	研究材料費	114,619,000	68,230,929	46,388,071	
		1,166,000	1,165,407	593	品	謝金	52,284,000	33,704,000	18,580,000	
生	福	5,528,000	4,704,000	824,000	利	図書費	11,495,000	6,170,586	5,324,414	
		4,334,000	4,160,345	173,655	費	旅費	100,066,000	68,374,712	31,691,288	
報	交	9,508,000	8,664,417	843,583	通	研究費	317,589,000	256,784,958	60,804,042	
		82,230,000	82,001,076	228,924	服	業外費用	1,927,000	1,309,237	617,763	
員	被	6,585,000	6,439,769	145,231	品	雑損	1,927,000	1,309,237	617,763	
		276,860,000	272,805,175	4,054,825	備	不用品売却原価	1,000	0	1,000	
消	品	26,826,000	26,825,491	509	水	その他雑損	1,926,000	1,309,237	616,763	
		1,792,000	1,354,197	437,803	費	特別損失	0	0	0	
食	糧	11,626,000	7,166,987	4,459,013	費	その他特別損失	0	0	0	
		188,747,000	186,956,791	1,790,209	費	貸倒引当金繰入額	0	0	0	
印	刷	0	0	0	料	資本的支出	1,544,432,000	1,497,997,986	46,434,014	
		102,018,000	89,491,719	12,526,281	費	建設改良費	433,516,000	432,189,000	1,327,000	
修	繕	13,580,000	11,553,419	2,026,581	費	建設改良費	0	0	0	
		1,368,426,000	1,338,974,188	29,451,812	費	改良費	433,516,000	432,189,000	1,327,000	
保	賃	3,624,000	3,334,300	289,700	借	資産購入費	1,110,916,000	1,065,808,986	45,107,014	
		6,068,000	2,163,496	3,904,504	運	医療器械購入費	726,046,000	702,428,600	23,617,400	
賃	通	41,834,000	41,411,237	422,763	託	備品購入費	0	0	0	
		0	0	0	費	リース債務費	384,870,000	363,380,386	21,489,614	
委	託	0	0	0	費	合計	14,808,562,000	14,363,934,587	444,627,413	
		0	0	0	費	たな卸資産購入限度額	8,179,509,000	8,179,497,782	11,218	
諸	費	0	0	0	費	合計	14,808,562,000	14,363,934,587	444,627,413	
		0	0	0	費	たな卸資産購入限度額	8,179,509,000	8,179,497,782	11,218	
貸	倒	0	0	0	引	合計	14,808,562,000	14,363,934,587	444,627,413	
		0	0	0	当	たな卸資産購入限度額	8,179,509,000	8,179,497,782	11,218	
金	繰	0	0	0	入	合計	14,808,562,000	14,363,934,587	444,627,413	
		0	0	0	額	たな卸資産購入限度額	8,179,509,000	8,179,497,782	11,218	
額	費	0	0	0	費	合計	14,808,562,000	14,363,934,587	444,627,413	
		0	0	0	費	たな卸資産購入限度額	8,179,509,000	8,179,497,782	11,218	

第4表 固定資産（有形固定資産）

（単位：円）

資産の種類	平成29年度 年度当初現在高	年度中の増減		平成29年度 年度末現在高	減価償却累計額				平成29年度 年度末償却 未済額	備考
		増加額	減少額		減価償却累計額	当年度増加額	当年度減少額	累計		
土地建物	325,568,557	0	0	325,568,557	-	-	-	-	325,568,557	
鉄筋コンクリート造	29,581,010,521	404,675,000	254,325,639	29,731,359,882	20,174,622,286	469,851,550	227,469,039	20,417,004,797	9,314,355,085	
コンクリートブロック造	15,662,264,219	74,370,573	68,305,953	15,668,328,839	7,503,398,824	355,973,747	50,750,337	7,808,622,234	7,859,706,605	
鉄骨造	106,122	0	0	106,122	100,815	0	0	100,815	5,307	
付帯設備	285,498,722	0	0	285,498,722	211,612,471	8,119,109	0	219,731,580	65,767,142	
構築物	13,633,141,458	330,304,427	186,019,686	13,777,426,199	12,459,510,176	105,758,694	176,718,702	12,388,550,168	1,388,876,031	
構築物	471,822,426	0	17,812,990	454,009,436	374,945,446	4,683,524	12,867,381	366,761,589	87,247,847	
機械器具	9,249,292,009	660,791,369	326,728,065	9,583,355,313	6,396,198,114	554,042,483	301,344,782	6,648,895,815	2,934,459,498	
医療用器械器具	8,988,678,408	654,417,794	310,342,313	9,332,753,889	6,183,137,100	545,419,223	286,765,873	6,441,790,450	2,890,963,439	
一般備品	165,262,101	5,095,575	14,388,252	155,969,424	142,554,161	4,202,234	12,681,284	134,075,111	21,894,313	
炊事用品	95,351,500	1,278,000	1,997,500	94,632,000	70,506,853	4,421,026	1,897,625	73,030,254	21,601,746	
車両	0	0	0	0	-	0	0	-	0	
放射性同位元素	4,773,500	0	4,773,500	0	4,527,700	0	4,527,700	0	0	
リース資産	2,052,208,848	76,681,810	4,022,904	2,124,867,754	525,013,956	337,755,402	4,022,904	858,746,454	1,266,121,300	
その他の有形固定資産	15,080,000	0	0	15,080,000	9,500,000	0	0	9,500,000	5,580,000	
建設仮勘定	4,500,000	0	4,500,000	0	-	-	-	-	0	
合計	41,704,255,861	1,142,148,179	612,163,098	42,234,240,942	27,484,807,502	1,366,332,959	550,231,806	28,300,908,655	13,933,332,287	
建物	5,899,978,088			5,899,978,088	3,223,967,974	138,059,487		3,362,027,461	2,537,950,627	
特放棟・診療棟	2,507,629,022	74,370,573	34,728,986	2,547,270,609	1,361,236,581	57,865,860	18,852,217	1,400,250,224	1,147,020,385	
国際医学交流センター・外来棟	3,362,187,444			3,362,187,444	1,359,372,720	82,077,899		1,441,450,619	1,920,736,825	
立体駐車場	949,887,367			949,887,367	476,001,012	23,082,263		499,083,275	450,804,092	
研究所棟本館	1,833,598,327			1,833,598,327	495,071,535	33,004,769		528,076,304	1,305,522,023	
生物工学総合実験棟	381,566,830			381,566,830	154,556,124	6,868,202		161,424,326	220,142,504	
研究所棟北館	560,475,075			560,475,075	370,962,319	13,115,116		384,077,435	176,397,640	
その他の	447,185,573			447,185,573	266,190,736	10,209,340		276,400,076	170,785,497	
付帯設備	13,638,502,795	330,304,427	219,596,653	13,749,210,569	12,467,263,285	105,568,614	208,616,822	12,364,215,077	1,384,995,492	
合計	29,581,010,521	404,675,000	254,325,639	29,731,359,882	20,174,622,286	469,851,550	227,469,039	20,417,004,797	9,314,355,085	

第5表 固定資産（無形固定資産）

（単位：円）

資産の種類	年度当初現在高	29年度中の増減		年末末現在高	備考
		増加額	減少額		
電話加入権	172,700	0	0	172,700	
その他無形固定資産	3,531,307	7,067,400	2,518,299	7,429,492	
合計	3,704,007	7,067,400	2,518,299	7,602,192	

第6表 企業債

（単位：円）

種類	発行年月日	発行総額	償還高		未償還残高	発行価額	利率	償還終期	備考
			当年度償還高	償還高累計					
資金運用部資金	平成1.3.27	260,000,000	16,608,781	242,575,926	17,424,074	260,000,000	年	平成31.3.25	がんセンター施設整備費
〃	平成5.5.7	180,000,000	9,299,579	126,916,324	53,083,676	180,000,000		平成33.3.25	がんセンター施設整備費
〃	平成6.4.20	740,000,000	36,467,306	485,393,634	254,606,366	740,000,000		平成36.3.25	がんセンター施設整備費
財政融資資金	平成23.3.25	40,000,000	11,490,016	6,579,186	33,420,814	40,000,000		平成53.3.1	がんセンター施設整備費
〃	平成25.3.25	141,000,000	0	0	141,000,000	141,000,000		平成55.3.1	がんセンター中央病院施設整備費
〃	平成25.3.25	625,000,000	0	0	625,000,000	625,000,000		平成55.3.1	がんセンター中央病院施設整備費
〃	平成26.3.25	31,000,000	0	0	31,000,000	31,000,000		平成56.3.1	がんセンター中央病院施設整備費
〃	平成29.3.27	348,000,000	0	0	348,000,000	348,000,000		平成59.3.1	がんセンター中央病院施設整備費
緑故資金	平成21.3.25	393,700,000	35,790,000	322,110,000	71,590,000	393,700,000		平成32.3.25	がんセンター施設整備費（借換債）
〃	平成21.3.25	991,000,000	82,582,000	743,238,000	247,762,000	991,000,000		平成33.3.25	がんセンター施設整備費（借換債）
〃	平成22.3.25	2,784,410,000	232,034,000	1,856,274,000	928,136,000	2,784,410,000		平成34.3.25	がんセンター施設整備費（借換債）
〃	平成25.3.25	70,000,000	17,500,000	70,000,000	0	70,000,000		平成30.3.26	がんセンター中央病院施設整備費
〃	平成25.3.25	55,000,000	13,750,000	55,000,000	0	55,000,000		平成30.3.26	がんセンター中央病院施設整備費
〃	平成25.3.25	240,000,000	60,000,000	240,000,000	0	240,000,000		平成30.3.26	がんセンター中央病院施設整備費
〃	平成26.3.25	34,000,000	8,500,000	25,500,000	8,500,000	34,000,000		平成31.3.25	がんセンター中央病院施設整備費
〃	平成26.3.25	29,000,000	7,250,000	21,750,000	7,250,000	29,000,000		平成31.3.25	がんセンター中央病院施設整備費
〃	平成26.3.25	11,000,000	2,750,000	8,250,000	2,750,000	11,000,000		平成31.3.25	がんセンター中央病院施設整備費
〃	平成26.3.25	370,000,000	92,500,000	277,500,000	92,500,000	370,000,000		平成31.3.25	がんセンター中央病院施設整備費
〃	平成27.3.25	78,000,000	19,500,000	39,000,000	39,000,000	78,000,000		平成32.3.25	がんセンター中央病院施設整備費
〃	平成27.3.25	9,000,000	2,250,000	4,500,000	4,500,000	9,000,000		平成32.3.25	がんセンター中央病院施設整備費
〃	平成27.3.25	526,000,000	131,500,000	263,000,000	263,000,000	526,000,000		平成32.3.25	がんセンター中央病院施設整備費
〃	平成27.8.25	41,000,000	10,250,000	15,375,000	25,625,000	41,000,000		平成32.8.25	がんセンター中央病院施設整備費
〃	平成27.8.25	360,000,000	90,000,000	135,000,000	225,000,000	360,000,000		平成32.8.25	がんセンター中央病院施設整備費
〃	平成28.1.27	133,000,000	33,250,000	33,250,000	99,750,000	133,000,000		平成33.1.29	がんセンター中央病院施設整備費
〃	平成28.3.25	330,000,000	82,500,000	82,500,000	247,500,000	330,000,000		平成33.3.25	がんセンター中央病院施設整備費
〃	平成29.3.27	4,800,000	0	0	4,800,000	4,800,000		平成34.3.25	がんセンター中央病院施設整備費
〃	平成29.3.27	529,200,000	0	0	529,200,000	529,200,000		平成34.3.25	がんセンター中央病院施設整備費
〃	平成29.3.27	231,000,000	0	0	231,000,000	231,000,000		平成34.3.25	がんセンター中央病院施設整備費
〃	平成30.3.23	432,100,000	0	0	432,100,000	432,100,000		平成35.3.23	がんセンター中央病院施設整備費
〃	平成30.3.23	90,600,000	0	0	90,600,000	90,600,000		平成35.3.23	がんセンター中央病院施設整備費
〃	平成30.3.23	534,200,000	0	0	534,200,000	534,200,000		平成35.3.23	がんセンター中央病院施設整備費
合計		10,642,010,000	985,430,682	5,053,712,070	5,588,297,930	10,642,010,000			

(単位：%)

第7表 医業収益(100)対要素別比率

区 分	医業収益(100)対要素別比率							
	給与費	薬品等医療材料費	給食材料費	減価償却費	その他経費	医業費用		
事業全体	23年度	32.1	0.6	5.1	15.0	105.0		
	24年度	51.6	32.7	0.6	4.9	15.5	105.3	
	25年度	48.1	33.0	0.6	5.2	18.5	105.4	
	26年度	48.8	34.5	0.5	9.8	16.6	110.2	
	27年度	46.8	35.7	0.5	8.3	14.5	105.8	
	28年度	43.9	39.6	0.5	7.4	13.9	105.3	
	29年度	43.3	41.1	0.5	7.4	13.3	105.6	
	病 院	23年度	47.3	34.6	0.6	4.1	18.1	104.8
		24年度	50.3	35.2	0.6	3.9	14.7	104.8
25年度		45.1	35.7	0.6	4.1	17.4	103.0	
26年度		52.0	36.8	0.6	10.4	17.5	117.3	
27年度		50.0	38.1	0.6	8.9	15.3	112.9	
28年度		46.8	42.3	0.5	7.9	14.6	112.1	
29年度	45.8	43.5	0.5	7.8	14.0	111.6		

第2部 病院業務関係

第1表 外来患者数 (新来患者数)

区分	平成27年度			平成28年度			平成29年度			同 左 内 記											
	総数	平成27年度	平成28年度	平成29年度	総数	平成28年度	平成29年度	4月	5月	6月	7月	8月	9月	10月	11月	12月	1月	2月	3月		
新来患者実数	5,240	5,404	5,705	448	417	478	487	499	492	524	500	489	445	447	479						
外来患者延数	138,798	139,270	144,006	11,612	11,751	12,090	11,543	12,195	11,936	12,751	12,403	12,356	11,321	11,461	12,587						
1日平均患者数	571.2	573.1	590.2	580.6	587.6	549.5	577.2	554.3	596.8	607.2	620.2	617.8	595.8	603.2	599.4						
平均通院回数	26.5	25.8	25.2	25.9	28.2	25.3	23.7	24.4	24.3	24.3	24.8	25.3	25.4	25.6	26.3						

第2表 外来患者数 (診療別患者延数)

区分	平成27年度			平成28年度			平成29年度			月 別 状 況											
	総数	平成27年度	平成28年度	平成29年度	総数	平成28年度	平成29年度	4月	5月	6月	7月	8月	9月	10月	11月	12月	1月	2月	3月		
総数	206,195	211,532	220,907	17,819	17,871	18,385	17,619	18,874	18,286	19,074	18,875	17,426	17,554	19,455							
消化器内科	21,354	21,718	23,596	1,801	1,944	2,060	1,937	1,972	1,977	2,027	2,053	1,809	1,862	2,140							
呼吸器内科	11,597	12,317	12,532	1,033	1,047	1,025	956	1,064	1,001	1,089	1,072	1,009	1,029	1,077							
循環器科	3,526	3,244	3,645	304	293	285	297	329	295	307	324	302	270	308							
血液・細胞療法科	5,521	5,396	5,452	460	449	423	491	463	451	502	402	449	393	458							
薬物療法科	12,369	13,006	14,412	1,101	1,294	1,207	1,191	1,166	1,190	1,306	1,200	1,146	1,114	1,219							
頭頸部外科	13,699	14,407	14,475	1,208	1,163	1,195	1,156	1,207	1,235	1,311	1,304	1,101	1,122	1,190							
形成外科	4,037	4,634	5,145	394	431	439	405	471	421	464	400	402	402	446							
呼吸器外科	5,621	5,694	6,379	517	449	545	496	498	493	639	578	536	524	573							
乳腺科	19,694	19,373	20,140	1,705	1,600	1,706	1,561	1,696	1,606	1,826	1,680	1,631	1,623	1,774							
消化器外科	13,611	13,868	13,874	1,173	1,183	1,135	1,086	1,199	1,225	1,178	1,146	1,072	1,137	1,111							
整形外科	3,647	4,180	4,872	366	405	416	397	463	421	394	431	411	375	424							
脳神経外科	397	515	490	41	33	34	34	42	36	48	56	34	38	46							
泌尿器科	7,696	7,204	7,498	673	567	623	606	633	656	614	667	576	585	644							
婦人科	9,958	10,094	10,163	808	825	867	785	845	808	920	874	777	822	940							
皮膚科	515	980	881	69	81	77	65	86	55	92	89	77	62	70							
眼科	75	98	74	5	2	5	7	3	6	8	8	6	6	12							
放射線診断科	1,465	1,566	1,618	142	127	153	151	150	137	139	140	106	112	130							
放射線治療科	13,162	11,863	12,482	881	889	896	866	1,136	1,085	1,116	1,205	1,061	1,101	1,261							
放射線科	46,238	49,040	50,523	4,142	4,043	4,217	4,064	4,383	4,102	4,558	4,184	4,000	4,032	4,518							
内視鏡科	7,476	7,578	7,956	617	642	682	671	654	696	663	644	598	611	720							
歯科	4,530	4,737	4,687	378	402	395	396	413	389	426	417	321	334	393							
麻酔科	7	5	13	1	2	0	1	1	1	3	1	2	0	1							

第3表 入院患者数(入院・退院患者数)

区分	平成27年度		平成28年度		平成29年度		同 左 内 訳											
	総数	総数	総数	総数	総数	総数	4月	5月	6月	7月	8月	9月	10月	11月	12月	1月	2月	3月
患者実数	10,143	10,643	10,923	1,229	1,267	1,289	1,247	1,319	1,194	1,261	1,193	1,205	1,140	1,181	1,191			
繰越患者数	368	354	342	342	357	389	369	361	367	306	355	368	201	376	344			
新入院患者数	9,775	10,289	10,581	887	910	900	878	958	827	955	838	837	939	805	847			
退院患者数	9,789	10,301	10,616	872	878	920	886	952	888	906	825	1,004	764	837	884			
死亡	370	346	392	25	30	28	37	40	34	28	29	34	40	29	38			
その他の患者数	9,419	9,955	10,224	847	848	892	849	912	854	878	796	970	724	808	846			
月末患者数	354	342	307	357	389	369	361	367	306	355	368	201	376	344	307			
患者延べ数	141,559	140,407	141,017	11,847	12,382	12,182	11,967	12,491	11,330	11,648	11,544	11,985	11,499	10,826	11,316			
1日平均患者数	386.8	384.7	386.3	394.9	399.4	406.1	386	402.9	377.7	375.7	384.8	386.6	370.9	386.6	365.0			
病床利用率	81.8	81.3	81.7%	83.5%	84.4%	85.8%	81.6%	85.2%	79.8%	79.4%	81.4%	81.7%	78.4%	81.7%	77.2%			

第4表 外来(新来)患者数(性・年齢階級・住所別)

区分	総数	%	男										女									
			総数	%	0~9	10~19	20~29	30~39	40~49	50~59	60~69	70~	総数	%	0~9	10~19	20~29	30~39	40~49	50~59	60~69	70~
総数	5,705	100	2,493	100	2	30	23	123	238	396	762	919	3,212	100	7	26	82	274	679	623	741	780
%	100	・	100	・	0.1%	1.2%	0.9%	4.9%	9.5%	15.9%	30.6%	36.9%	100	・	0.2%	0.8%	2.6%	8.5%	21.1%	19.4%	23.1%	24.3%
愛知県	4,547	79.7	1,925	77.2	2	24	22	99	193	304	569	712	2,622	81.6%	7	22	75	228	576	516	564	634
名古屋市	2,563	44.9	1,018	40.8	2	16	17	55	109	162	282	375	1,545	48.1%	6	10	47	123	349	314	319	377
その他の県	1,984	34.8	907	36.4	0	8	5	44	84	142	287	337	1,077	33.5%	1	12	28	105	227	202	245	257
岐阜県	462	8.1	221	8.9	0	0	1	4	20	28	73	95	241	7.5%	0	3	2	23	40	38	71	64
三重県	508	8.9	253	10.1	0	4	0	16	15	35	90	93	255	7.9%	0	1	3	11	46	52	79	63
静岡県	22	0.4	8	0.3	0	0	0	2	1	4	1	0	14	0.4%	0	0	0	3	3	3	4	1
兵庫県	2	0.0	0	0.0	0	0	0	0	0	0	0	0	2	0.1%	0	0	0	0	1	0	1	0
長野県	82	1.4	46	1.8	0	1	0	0	4	13	15	13	36	1.1%	0	0	1	4	5	3	13	10
石川県	0	0.0	0	0.0	0	0	0	0	0	0	0	0	0	0.0%	0	0	0	0	0	0	0	0
滋賀県	17	0.3	15	0.6	0	0	0	0	1	3	7	4	2	0.1%	0	0	0	1	0	0	0	1
その他の	65	1.1	25	1.0	0	1	0	2	4	9	7	2	40	1.2%	0	0	1	4	8	11	9	7

第5表 外来（新来）患者数（性・年齢階級・住所別別）

（昭和39年12月～平成30年3月）

区 分	総数	%	男										女									
			総数	%	0～9	10～19	20～29	30～39	40～49	50～59	60～69	70～	総数	%	0～9	10～19	20～29	30～39	40～49	50～59	60～69	70～
総 数	440,750	100	168,371	100	1,483	2,952	10,354	23,175	31,750	36,247	38,162	24,248	272,379	100	1,383	3,850	23,185	57,839	73,772	56,186	37,189	18,975
%	100	・	100	・	0.9	1.8	6.1	13.8	18.9	22.1	14.4	100	・	0.5	1.4	8.5	21.2	27.1	20.6	13.7	7.0	
{ 総 数	354,756	80.6	132,380	78.8	1,207	2,432	8,727	19,581	25,822	27,959	28,499	18,153	222,376	81.8	1,167	3,274	19,751	48,870	60,878	44,475	28,984	14,977
{ 名古屋 市	190,729	43.3	70,980	42.2	715	1,441	5,005	10,622	13,779	14,341	14,837	10,240	119,749	44.0	657	1,985	11,569	26,045	31,716	22,855	15,733	9,189
{ その他	164,027	37.2	61,400	36.5	492	991	3,722	8,959	12,043	13,662	7,913	10,262	102,627	37.7	510	1,289	8,182	22,825	29,162	21,620	13,251	5,788
岐阜 県	40,508	9.2	16,460	9.8	136	235	671	1,632	2,756	3,825	4,404	2,801	24,048	8.8	89	268	1,584	4,321	6,318	5,674	3,951	1,843
三重 県	29,527	6.7	12,412	7.4	72	177	478	1,198	2,006	2,831	3,437	2,213	17,115	6.3	74	194	1,022	3,033	4,656	4,102	2,735	1,299
静岡 県	4,228	1.0	1,926	1.1	25	35	92	217	355	460	481	261	2,302	0.8	12	31	205	422	568	511	379	174
福井 県	725	0.2	328	0.2	3	2	16	27	68	78	83	51	397	0.1	2	7	25	55	96	111	66	35
長野 県	2,557	0.6	1,259	0.7	7	19	42	82	187	287	389	246	1,298	0.5	6	15	55	177	292	333	263	157
石川 県	266	0.0	131	0.1	0	0	4	14	19	38	27	29	135	0.0	0	2	9	19	28	32	27	18
滋賀 県	1,302	0.3	577	0.3	0	6	29	64	78	132	171	97	725	0.3	5	12	43	122	187	164	120	72
その他	6,881	1.5	2,898	1.6	33	46	295	360	459	637	671	397	3,983	1.4	28	47	491	820	749	784	664	400

第6表 新入院患者数（性・年齢階級・住所別別）

（平成29年度）

区 分	総数	%	男										女									
			総数	%	0～9	10～19	20～29	30～39	40～49	50～59	60～69	70～	総数	%	0～9	10～19	20～29	30～39	40～49	50～59	60～69	70～
総 数	10,581	100	5,895	100	1	17	62	191	430	854	1,957	2,383	4,686	100	3	19	45	262	757	871	1,395	1,334
%	100	・	100	・	0.0	0.3	1.1	3.2	7.3	14.5	33.2	40.4	100	・	0.1	0.4	1.0	5.6	16.2	18.6	29.8	28.5
{ 総 数	7,828	74.0	4,355	73.9	1	11	48	116	310	623	1,433	1,813	3,473	74.1	3	11	41	210	585	662	961	1,000
{ 名古屋 市	3,607	34.1	1,956	33.2	1	11	18	56	142	285	612	831	1,651	35.2	2	4	21	87	267	320	430	520
{ その他	4,221	39.9	2,399	40.7	0	0	30	60	168	338	821	982	1,822	38.9	1	7	20	123	318	342	531	480
岐阜 県	1,102	10.4	604	10.2	0	0	7	23	41	78	228	227	498	10.6	0	8	2	27	75	70	177	139
三重 県	1,237	11.7	702	11.9	0	4	6	44	61	92	219	276	535	11.4	0	0	2	15	62	107	194	155
静岡 県	55	0.5	44	0.7	0	0	0	4	1	15	19	5	11	0.2	0	0	0	1	0	0	6	4
福井 県	7	0.1	2	0.0	0	0	0	0	2	0	0	0	5	0.1	0	0	0	2	2	1	0	0
長野 県	148	1.4	82	1.4	0	2	0	1	0	27	22	30	66	1.4	0	0	0	5	10	12	31	8
石川 県	1	0.0	0	0.0	0	0	0	0	0	0	0	0	1	0.0	0	0	0	0	0	0	1	0
滋賀 県	57	0.5	36	0.6	0	0	0	0	2	2	20	12	21	0.4	0	0	0	0	6	1	14	0
その他	146	1.4	70	1.2	0	0	1	3	13	17	16	20	76	1.6	0	0	0	2	17	18	11	28

第7表 新入院患者数（性・年齢階級・住所別別）

（昭和39年12月～平成30年3月）

区 分	総数	%	男										女									
			総数	%	0～9	10～19	20～29	30～39	40～49	50～59	60～69	70～	総数	%	0～9	10～19	20～29	30～39	40～49	50～59	60～69	70～
					1日平均	1日平均	1日平均	1日平均	1日平均	1日平均	1日平均	1日平均			1日平均	1日平均	1日平均	1日平均	1日平均	1日平均	1日平均	1日平均
総	246040	100	130095	100	172	733	2,344	5,145	11,381	27,721	46,868	35,731	115,945	100	134	684	2,866	9,689	20,781	29,732	31,412	20,647
%	100	100	100	100	0.1	0.6	1.8	4.0	8.7	21.3	36.0	27.5	100	0.1	0.6	2.5	8.4	17.9	25.6	27.1	17.8	
数	186,438	75.8	97,344	74.8	114	520	1,649	3,827	8,552	20,574	34,840	27,268	89,094	76.8	99	468	2,190	7,531	16,295	22,435	23,803	16,273
愛知県	93,098	37.8	47,552	36.6	55	196	722	1,693	4,012	9,587	16,713	14,574	45,546	39.3	44	193	1,072	3,528	8,227	10,870	12,001	9,611
その他	93,340	37.9	49,792	38.3	59	324	927	2,134	4,540	10,987	18,127	12,694	43,548	37.6	55	275	1,118	4,003	8,068	11,565	11,802	6,662
岐阜県	26,239	10.7	13,803	10.6	22	110	186	480	1,224	3,011	5,168	3,602	12,436	10.7	20	136	239	1,036	1,956	3,446	3,526	2,077
三重県	22,321	9.1	12,711	9.8	12	67	215	425	962	2,732	4,721	3,577	9,610	8.3	7	26	198	583	1,744	2,699	2,863	1,490
静岡県	2,143	0.9	1,194	0.9	11	12	45	124	132	293	407	170	949	0.8	5	24	73	122	167	249	192	117
福井県	299	0.1	158	0.1	0	1	11	5	31	42	43	25	141	0.1	0	0	4	10	21	57	35	14
長野県	3,153	1.3	1,881	1.4	4	8	54	74	142	431	654	514	1,272	1.1	2	24	53	111	172	288	389	233
石川県	144	0.1	71	0.1	0	0	12	0	6	6	30	17	73	0.1	0	1	1	6	20	14	21	10
滋賀県	888	0.4	518	0.4	0	3	11	47	28	97	218	114	370	0.3	0	1	5	27	82	97	106	52
その他	4,415	1.8	2,415	1.9	9	12	161	163	304	535	787	444	2,000	1.7	1	4	103	263	324	447	477	381

第8表 放射線照射回数（診断—取扱件数）

区 分	総数	1日平均	同 左 内 訳													
			平成27年度		平成28年度		平成29年度		平成30年度		平成31年度		平成32年度			
			総数	1日平均	総数	1日平均	総数	1日平均	総数	1日平均	総数	1日平均	総数	1日平均		
透視	4,399	18.1	4,687	19.3	4,973	20.4	392	405	485	425	463	446	405	378	342	375
消化器	1,290	5.3	1,303	5.4	1,259	5.2	116	106	115	102	120	111	89	87	84	100
その他	3,109	12.8	3,384	13.9	3,714	15.2	276	299	370	323	343	335	316	291	258	275
総	47,533	195.6	51,630	212.5	51,296	210.2	4,054	4,066	4,578	4,300	4,652	4,176	4,325	4,221	4,036	4,440
呼吸器	25,459	104.8	26,606	109.5	27,906	114.4	2,177	2,264	2,400	2,326	2,515	2,323	2,440	2,371	2,247	2,391
消化器	1,290	5.3	1,303	5.4	1,259	5.2	116	106	115	102	120	111	89	87	84	100
泌尿・性器	12	0.0	5	0.0	4	0.0	1	1	0	1	0	0	0	0	0	0
心臓・血管	1,153	4.7	1,513	6.2	1,753	7.2	130	125	181	162	175	155	162	131	129	143
骨	3,595	14.8	3,454	14.2	3,077	12.6	220	272	325	266	230	228	233	245	261	258
その他	16,024	65.9	18,749	77.2	17,297	70.9	1,410	1,298	1,557	1,443	1,612	1,359	1,401	1,387	1,315	1,548
単純	41,545	171.0	45,641	187.8	45,109	184.9	3,600	3,570	3,976	3,767	4,090	3,626	3,813	3,736	3,597	3,957
造影	4,423	18.2	4,707	19.4	4,995	20.5	396	407	485	427	465	450	408	380	342	375
特殊	1,565	6.4	1,282	5.3	1,192	4.9	58	89	117	106	97	100	104	105	97	108

第9表 超音波断層撮影件数

区分	平成27年度		平成28年度		平成29年度		同左内訳											
	総数	1日平均	総数	1日平均	総数	1日平均	4月	5月	6月	7月	8月	9月	10月	11月	12月	1月	2月	3月
総数	3,990	16.4	4,243	17.5	4,226	17.3	384	348	342	321	430	345	377	379	305	292	344	359
甲状腺	250	1.0	290	1.2	325	1.3	30	36	29	22	30	24	29	32	22	19	22	30
乳房	832	3.4	890	3.7	802	3.3	64	63	49	70	78	60	79	73	71	63	64	68
腹部	2,350	9.7	2,506	10.3	2,580	10.6	236	214	219	200	244	222	226	237	167	177	213	225
その他	558	2.3	557	2.3	519	2.1	54	35	45	29	78	39	43	37	45	33	45	36

第10表 アイントーブ検査件数

区分	平成27年度		平成28年度		平成29年度		同左内訳											
	総数	1日平均	総数	1日平均	総数	1日平均	4月	5月	6月	7月	8月	9月	10月	11月	12月	1月	2月	3月
総数	876	3.6	916	3.8	882	3.6	74	70	71	77	90	65	87	72	74	73	62	67
脳	0	0.0	0	0.0	0	0.0	0	0	0	0	0	0	0	0	0	0	0	0
液体	1	0.0	0	0.0	0	0.0	0	0	0	0	0	0	0	0	0	0	0	0
甲状腺	2	0.0	10	0.0	0	0.0	0	0	0	0	0	0	0	0	0	0	0	0
肺	24	0.1	15	0.1	5	0.0	1	0	0	0	1	1	0	0	0	0	2	0
腎臓	0	0.0	0	0.0	0	0.0	0	0	0	0	0	0	0	0	0	0	0	0
副腎	20	0.1	16	0.1	24	0.1	0	2	4	1	3	2	2	4	2	0	0	4
骨	455	1.9	447	1.8	395	1.6	30	31	26	35	48	30	38	33	32	38	31	23
腫瘍	0	0.0	1	0.0	0	0.0	0	0	0	0	0	0	0	0	0	0	0	0
探索	22	0.1	100	0.4	63	0.3	6	5	9	8	6	6	4	0	7	3	3	6
その他	303	1.2	296	1.2	356	1.5	33	29	28	29	29	23	37	32	31	31	24	30
センチネルリンパ	1	0.0	0	0.0	0	0.0	0	0	0	0	0	0	0	0	0	0	0	0
レノグラム	48	0.2	31	0.1	34	0.1	0	3	4	4	3	3	6	2	2	1	2	4
その他	0	0.0	0	0.0	0	0.0	0	0	0	0	0	0	0	0	0	0	0	0

第11表 放射線照射回数（治療—取扱件数）

区分	平成27年度		平成28年度		平成29年度		同 左 内 訳											
	総数	1日平均	総数	1日平均	総数	1日平均	4月	5月	6月	7月	8月	9月	10月	11月	12月	1月	2月	3月
総数	51,671	212.6	46,281	190.5	48,280	197.9	3,363	3,723	3,818	3,823	4,067	3,807	3,672	4,151	5,093	4,283	3,934	4,546
放射線物質	58	0.2	116	0.5	95	0.4	3	10	13	5	12	3	9	7	2	2	13	16
小線源	9	0.0	14	0.1	12	0.0	2	2	1	1	0	0	0	1	1	0	2	2
リニアック	46,481	191.3	41,020	168.8	42,943	176.0	2,944	3,285	3,347	3,404	3,560	3,393	3,223	3,707	4,655	3,865	3,505	4,055
CT	1,091	4.5	1,016	4.2	1,117	4.6	77	87	79	77	108	80	84	110	90	101	103	121
その他	4,000	16.5	4,080	16.8	4,100	16.8	336	337	376	333	386	331	355	326	343	314	311	352
シミュレータ	32	0.1	35	0.1	13	0.1	1	2	2	3	1	0	1	0	2	1	0	0

第12表 臨床検査状況（—般検査件数）

区分	平成27年度		平成28年度		平成29年度		同 左 内 訳											
	総数	1日平均	総数	1日平均	総数	1日平均	4月	5月	6月	7月	8月	9月	10月	11月	12月	1月	2月	3月
総数	3,077,660	12,665.3	3,190,108	13,128.0	3,380,552	13,854.7	272,380	282,522	284,290	269,214	294,872	275,535	285,306	292,533	282,166	278,383	266,715	286,636
尿検査	28,808	118.6	29,664	122.1	31,026	127.2	2,527	2,538	2,570	2,518	2,723	2,581	2,660	2,725	2,604	2,507	2,394	2,679
糞便検査	354	1.5	322	1.3	305	1.3	33	17	37	34	29	14	29	25	17	25	28	17
血液学的検査	954,917	3,929.7	984,776	4,052.6	1,035,217	4,242.7	83,506	87,010	87,730	81,355	90,139	84,369	90,424	89,381	86,723	85,352	81,570	87,658
生化学的検査	1,632,613	6,718.6	1,693,151	6,967.7	1,804,583	7,395.8	145,165	151,207	151,791	144,592	157,669	146,994	157,301	156,109	150,427	148,754	142,310	152,264
細菌学検査	21,140	87.0	22,830	94.0	25,293	103.7	1,824	2,048	1,958	2,003	2,344	1,924	2,136	2,724	2,125	2,023	1,930	2,254
(再掲：監視培養検査)	(1,674)	(6.9)	(1,721)	(7.1)	(1,727)	(7.1)	(143)	(158)	(146)	(139)	(146)	(154)	(161)	(142)	(131)	(135)	(121)	(151)
血清学的検査	230,735	949.5	240,817	991.0	254,321	1,042.3	20,626	21,094	21,196	20,233	22,139	21,004	22,376	21,789	21,040	20,919	20,091	21,814
病理学的検査	8,373	34.5	8,902	36.6	9,231	37.8	807	780	752	743	811	755	819	788	814	710	706	746
院内依頼	581	2.4	518	2.1	451	1.8	34	33	54	36	50	35	35	34	39	33	30	38
癌遺伝子検査	2,250	9.3	2,494	10.3	2,570	10.5	227	233	239	192	219	197	230	227	243	188	177	198
細胞学的検査	7,227	29.7	8,452	34.8	7,463	30.6	549	525	628	696	691	619	679	695	691	542	533	615
その他	188,279	774.8	195,891	806.1	207,792	851.6	16,905	16,844	17,172	16,638	17,878	16,884	18,420	17,812	17,226	17,127	16,750	18,136
採血業務	2,383	9.8	2,291	9.4	2,300	9.4	177	193	163	174	180	159	197	224	217	203	196	217
治験処理等																		

第13表 臨床検査状況（機能検査件数）

区分	平成27年度		平成28年度		平成29年度		同左内訳											
	総数	1日平均	総数	1日平均	総数	1日平均	4月	5月	6月	7月	8月	9月	10月	11月	12月	1月	2月	3月
総数	28,197	116.0	24,145	99.4	24,259	99.8	1,929	1,896	2,055	1,987	2,280	2,072	2,155	2,155	1,966	1,870	1,838	2,056
心電図検査	6,698	27.6	5,272	21.7	5,355	22.0	420	441	431	456	457	424	465	460	445	431	418	507
負荷心電図	2,073	8.5	2,255	9.3	2,275	9.4	179	180	206	190	225	209	214	199	178	159	161	175
トレットミルテスト	921	3.8	1,089	4.5	1,029	4.2	85	73	113	70	107	103	74	88	93	74	63	86
ホルター心電図検査	216	0.9	210	0.9	191	0.8	13	9	17	12	26	21	24	17	22	11	11	8
心臓超音波検査	2,971	12.2	3,158	13.0	3,265	13.4	261	250	293	257	301	294	282	261	271	246	261	288
肺機能検査	9,497	39.1	9,863	40.6	9,920	40.8	794	743	837	794	942	846	902	939	769	767	757	830
ピロリ菌呼気試験	133	0.5	125	0.5	109	0.4	10	13	7	7	7	12	4	3	6	15	9	16
聴力純音検査	120	0.5	165	0.7	153	0.6	10	11	10	9	15	14	9	18	13	17	12	15
乳腺超音波検査	825	3.4	887	3.7	811	3.3	64	63	49	70	78	60	79	78	70	66	64	70
骨塩定量検査	0	0.0	0	0.0	0	0.0	0	0	0	0	0	0	0	0	0	0	0	0
その他の検査	0	0.0	0	0.0	0	0.0	0	0	0	0	0	0	0	0	0	0	0	0
血液ガス検査	4,743	19.5	1,121	4.6	1,151	4.7	93	113	92	122	122	89	102	92	99	84	82	61

(注) その他の検査：ペクトル心電図検査、心音図検査、心拍出量検査、心拍回数検査、脳波検査を含む

第14表 臨床検査状況（内視鏡検査件数）

区分	平成27年度		平成28年度		平成29年度		同左内訳											
	総数	1日平均	総数	1日平均	総数	1日平均	4月	5月	6月	7月	8月	9月	10月	11月	12月	1月	2月	3月
総数	10,281	42.3	10,575	43.5	11,822	48.5	947	984	1,081	937	1,027	978	999	1,021	966	901	929	1,052
上部消化管	5,797	23.9	5,958	24.5	6,352	26.0	455	537	579	528	538	535	546	550	546	480	507	551
下部消化管	2,684	11.0	2,703	11.1	2,874	11.8	255	256	250	229	257	254	235	254	212	207	215	250
気管支	156	0.6	183	0.8	218	0.9	13	13	20	18	15	28	24	17	20	15	18	17
膽管造影(ERCP)	491	2.0	494	2.0	501	2.1	35	35	46	29	41	26	57	47	37	61	35	52
超音波内視鏡(EUS)	766	3.2	765	3.1	862	3.5	72	56	79	65	73	62	69	81	73	78	75	79
超音波内視鏡下穿刺生検(EUS-FNA)	387	1.6	472	1.9	451	1.8	42	34	36	31	52	32	42	36	33	35	35	43

第15表 薬剤業務状況

区分	平成27年度										平成28年度										平成29年度										同左内訳																																																													
	総数					1日平均					総数					1日平均					総数					1日平均					総数					1日平均					総数					1日平均																																														
	数	来	外	入	院	数	来	外	入	院	数	来	外	入	院	数	来	外	入	院	数	来	外	入	院	数	来	外	入	院	数	来	外	入	院	数	来	外	入	院	数	来	外	入	院	数	来	外	入	院	数	来	外	入	院	数	来	外	入	院	数	来	外	入	院																											
処方	総数	78,765	22,49	82,268	235.8	83,091	239.9	6,858	7,050	6,971	6,838	7,477	6,827	6,994	6,875	7,127	6,692	6,572	6,810	総数	83,091	239.9	6,858	7,050	6,971	6,838	7,477	6,827	6,994	6,875	7,127	6,692	6,572	6,810	来	7,000	28.8	7,522	31.0	8,993	36.9	691	780	714	707	744	775	823	761	751	729	739	外	71,765	196.1	74,746	204.8	74,098	203.0	6,167	6,270	6,257	6,131	6,733	6,052	6,171	6,114	6,376	5,963	5,833	6,031	入院	156,003	459.0	169,506	500.6	174,113	521.2	14,123	15,033	14,831	14,190	15,942	14,058	14,540	14,486	15,117	14,011	13,932	14,250		
	総数	23,660	97.4	26,320	108.3	32,502	133.2	2,453	2,919	2,554	2,609	2,726	2,769	2,908	2,818	2,787	2,688	2,493	2,778	総数	32,502	133.2	2,453	2,919	2,554	2,609	2,726	2,769	2,908	2,818	2,787	2,688	2,493	2,778	来	132,343	361.6	143,186	392.3	141,611	388.0	11,670	12,277	12,277	11,581	12,816	11,289	11,632	11,668	12,330	11,323	11,439	11,472	外	1,284,571	4,067.1	1,365,204	4,309.0	1,439,047	4,664.0	114,407	123,144	118,470	117,126	127,665	116,750	121,803	119,941	130,436	115,710	115,226	118,369	入院	403,050	1,658.6	413,523	1,701.7	531,000	2,176.2	37,824	46,061	41,544	43,751	44,766	45,160	47,119	46,977	46,815	43,828	41,589	45,566	
	総数	1,074	4.3	972	3.9	839	3.4	77	80	65	66	74	53	64	63	71	71	69	86	総数	839	3.4	77	80	65	66	74	53	64	63	71	71	69	86	来	982	4.0	908	3.7	777	3.2	74	76	59	60	69	53	60	59	64	66	65	72	外	881,521	2,408.5	951,681	2,607.3	908,047	2,487.8	76,583	77,083	76,926	73,375	82,899	71,590	74,684	72,964	83,621	71,882	73,637	72,803	入院	1,074	4.3	972	3.9	839	3.4	77	80	65	66	74	53	64	63	71	71	69	86	
	総数	97,348	301.6	99,460	310.5	107,138	338.4	8,668	9,187	9,193	8,942	9,611	8,571	9,026	9,054	8,928	8,668	8,413	8,877	総数	107,138	338.4	8,668	9,187	9,193	8,942	9,611	8,571	9,026	9,054	8,928	8,668	8,413	8,877	来	25,777	106.1	27,630	113.7	33,023	135.3	2,465	2,613	2,699	2,651	2,850	2,672	2,905	2,900	2,750	2,827	2,770	2,921	外	71,571	195.5	71,830	196.8	74,115	203.1	6,203	6,574	6,494	6,291	6,761	5,899	6,121	6,154	6,178	5,841	5,643	5,956	入院	407,913	1,225.3	423,163	1,282.2	462,085	1,413.5	36,082	39,125	39,597	37,862	42,727	36,856	39,727	40,386	39,389	37,123	35,221	37,990	
	総数	80,091	329.6	89,333	367.6	108,569	445.0	7,970	8,702	8,731	8,490	9,426	8,816	9,413	9,512	9,084	9,521	9,257	9,647	総数	108,569	445.0	7,970	8,702	8,731	8,490	9,426	8,816	9,413	9,512	9,084	9,521	9,257	9,647	来	327,822	895.7	333,830	914.6	353,516	968.5	28,112	30,423	30,866	29,372	33,301	28,040	30,314	30,874	30,305	27,602	25,964	28,343	外	6,604	27.2	4,866	20.0	6,000	24.6	323	291	361	443	484	545	597	585	601	619	605	546																				
	総数	8,397	34.6	6,390	26.3	8,247	33.8	408	382	492	623	666	725	832	822	820	883	843	751	総数	8,247	33.8	408	382	492	623	666	725	832	822	820	883	843	751	来	5,107	21.0	5,254	21.6	5,462	22.4	405	238	492	471	516	519	529	473	499	451	436	433	外	228	0.9	219	0.9	192	0.8	14	13	22	14	16	21	21	21	13	14	14	9	入院	15,782	64.9	17,020	70.0	20,587	84.4	1,497	1,665	1,656	1,588	1,765	1,641	1,772	1,823	1,796	1,849	1,703	1,832	
	総数	26,419	108.7	28,639	117.9	34,146	139.9	2,472	2,768	2,722	2,644	2,982	2,746	3,017	3,035	2,864	2,963	2,903	3,030	総数	34,146	139.9	2,472	2,768	2,722	2,644	2,982	2,746	3,017	3,035	2,864	2,963	2,903	3,030	来	996	4.1	1,252	5.2	1,468	6.0	99	123	127	133	131	107	111	130	117	131	126	133	外	1,199	4.9	1,517	6.2	1,841	7.5	115	142	139	164	154	130	145	172	157	169	179	175	入院	8,893	24.3	8,894	24.4	9,394	25.7	798	852	909	783	818	710	755	769	738	771	745	746	
	総数	19,416	53.0	18,409	50.4	18,781	51.5	1,482	1,626	1,672	1,695	1,776	1,503	1,601	1,613	1,442	1,412	1,376	1,583	総数	18,781	51.5	1,482	1,626	1,672	1,695	1,776	1,503	1,601	1,613	1,442	1,412	1,376	1,583	来	142	0.4	135	0.4	262	0.7	24	22	18	21	23	12	22	28	33	20	13	26	外	17,994	66.6	18,274	61.0	18,523	62.2	1,458	1,604	1,654	1,674	1,753	1,491	1,639	1,688	1,642	1,652	1,663	1,557	1,557	入院	8,032	21.9	8,875	24.3	8,058	22.1	758	753	723	707	682	557	599	630	684	763	600	602
	総数	142	0.4	135	0.4	262	0.7	24	22	18	21	23	12	22	28	33	20	13	26	総数	262	0.7	24	22	18	21	23	12	22	28	33	20	13	26	来	142	0.4	135	0.4	262	0.7	24	22	18	21	23	12	22	28	33	20	13	26	外	19,274	67.1	19,139	67.0	19,261	67.2	1,724	1,881	1,954	1,993	2,075	1,915	1,991	2,046	2,019	2,123	1,933	1,958	入院	8,032	21.9	8,875	24.3	8,058	22.1	758	753	723	707	682	557	599	630	684	763	600	602	
	病棟薬剤業務実施加算件数*5																			総数	20,812	57.0	2,360	2,025	2,272	1,962	2,114	2,046	2,019	2,123	1,933	1,958	来	142	0.4	135	0.4	262	0.7	24	22	18	21	23	12	22	28	33	20	13	26	外	19,670	66.6	19,065	66.6	19,540	67.0	2,336	2,003	2,054	2,076	2,149	2,050	2,112	2,078	2,095	2,103	2,067	2,032	2,032	入院	8,032	21.9	8,875	24.3	8,058	22.1	758	753	723	707	682	557	599	630	684	763	600	602		

*1 外来患者指導関連は、薬剤師が実施した分のみを計上

*2 外来抗がん剤調製数は、薬剤師が調製した分のみを計上

*3 外来抗がん剤調製数(治療)は、薬剤師が調製した分のみを計上(*2の外数)

*4 入院抗がん剤調製数(治療を含む)は、薬剤師が調製した分のみを計上

*5 病棟薬剤業務実施加算件数は、平成29年6月から実施した分のみを計上

*6 「1日平均」の欄は、外来は診療日数、入院及び入院が含まれるものは年間日数で除いた数値とし、総数は外来の1日平均と入院の1日平均を合算した数値。

第16表 輸血状況

1 血液使用量

(単位：単位)

区分	平成27年度		平成28年度		平成29年度		同 左 内 訳											
	総数	月平均	総数	月平均	総数	月平均	4月	5月	6月	7月	8月	9月	10月	11月	12月	1月	2月	3月
自己血液	216	18.0	124	10.3	68	5.7	6	12	16	8	4	2	6	4	6	0	2	2
全血液	—	—	—	—	—	—	0.0	0.0	0.0	0.0	0.0	0.0	0.0	0.0	0.0	0.0	0.0	0.0
赤血球	4,332	361.0	4,342	361.8	4,623	385.3	310	422	380	419	384	392	458	396	338	366	378	380
他の赤血球製剤	0	0.0	0	0.0	0	0.0	0	0	0	0	0	0	0	0	0	0	0	0
凍結血漿	902	75.2	1,046	87.2	1,054	87.8	78	68	86	116	54	92	122	72	82	112	78	94
血小板	8,315	692.9	9,660	805.0	10,292	857.7	680	730	950	655	972	580	1,285	1,115	595	950	595	1,185

※凍結血漿は平成25年度より、単位数への換算係数変更(旧90ML = 1単位、新120ML = 1単位)

※他の赤血球製剤：解凍赤血球、洗浄赤血球等

2 検査件数

(単位：件)

区分	平成27年度		平成28年度		平成29年度		同 左 内 訳											
	総数	月平均	総数	月平均	総数	月平均	4月	5月	6月	7月	8月	9月	10月	11月	12月	1月	2月	3月
クロスマッチ血液型	2,488	207.3	2,343	195.3	2,542	211.8	168	239	217	238	225	224	248	211	189	189	193	201
RH因子	7,155	596.3	7,472	622.7	8,603	716.9	646	673	724	735	786	686	804	776	722	691	629	731
間接クームス検査	3,144	262.0	3,316	276.3	4,227	352.3	292	341	357	362	379	330	394	386	342	360	310	374
抗体スクリーニング	6,518	543.2	7,059	588.3	8,581	715.1	644	669	724	731	785	685	799	775	720	689	629	731
直接クームス試験	23	1.9	28	2.3	36	3.0	3	3	0	2	3	5	4	2	2	2	3	7

※血液型、RH因子、間接クームス検査は平成25年度より集計方法を見直し(従来の区分とは異なる)

第17表 患者給食数(配膳延食数)

区 分	平成27年度		平成28年度		平成29年度		同 左 内 訳											
	総数	月平均	総数	月平均	総数	月平均	4月	5月	6月	7月	8月	9月	10月	11月	12月	1月	2月	3月
総	288,334	1000	291,474	1000	288,656	1000	24,052	25,205	25,112	23,742	25,173	23,616	23,500	23,867	24,087	23,003	22,053	25,246
常 食	151,094	51.3	155,508	53.4	155,227	53.8	12,935	13,477	13,769	12,510	12,951	13,424	12,631	12,490	13,045	13,063	11,922	13,010
全 粥	25,878	9.6	17,052	5.9	19,081	6.6	1,486	1,814	1,670	1,582	1,808	1,878	1,344	1,841	1,579	1,197	1,204	1,678
軟 食	10,088	3.3	16,710	5.7	15,674	5.4	1,242	1,003	1,037	1,359	1,685	1,111	1,743	1,665	1,116	1,189	1,211	1,313
一 般 食	2,743	1.1	2,257	0.8	2,417	0.8	190	170	160	362	252	121	223	198	205	106	182	248
5 分 粥	10,719	2.4	20,131	6.9	20,595	7.1	1,677	1,997	2,023	1,869	1,695	1,638	1,517	1,337	1,727	1,594	1,725	1,796
3 分 粥	10,358	3.5	4,419	1.5	4,516	1.6	372	352	483	315	364	290	469	320	440	339	351	421
流 動 食	4,407	1.5	4,943	1.7	4,850	1.7	395	376	544	458	517	319	456	396	355	285	348	401
加 算 食	31,754	12.3	24,629	8.4	24,874	8.6	2,264	2,140	1,906	1,735	2,218	1,745	1,989	2,052	2,090	2,139	2,149	2,447
非加算食	41,293	15.0	45,825	15.7	41,422	14.3	3,491	3,876	3,520	3,552	3,683	3,090	3,128	3,568	3,530	3,091	2,961	3,932

第3部 研究所業務関係

第1表 解剖件数

区分	同左内訳														
	平成27年度	平成28年度	平成29年度	4月	5月	6月	7月	8月	9月	10月	11月	12月	1月	2月	3月
死亡患者数	370	346	392	25	30	28	37	40	34	28	29	34	40	29	38
解剖数	5	8	4	1	0	1	0	1	0	0	0	1	0	0	0
解剖率	1.4	2.3	1.0	4.0	0.0	3.6	0.0	2.5	0.0	0.0	0.0	2.9	0.0	0.0	0.0

第2表 放射性同位元素 (R I) 使用状況 (単位:MBq)

区分	同左内訳														
	平成27年度	平成28年度	平成29年度	4月	5月	6月	7月	8月	9月	10月	11月	12月	1月	2月	3月
総数	535.75	295.51	66.82	0.00	0.00	0.00	0.00	0.00	9.55	26.56	0.00	0.00	0.00	30.71	0.00
3H (水素)	0.00	0.00	0.00	0.00	0.00	0.00	0.00	0.00	0.00	0.00	0.00	0.00	0.00	0.00	0.00
14C (炭素)	0.00	0.00	0.00	0.00	0.00	0.00	0.00	0.00	0.00	0.00	0.00	0.00	0.00	0.00	0.00
32P (リン)	464.49	243.16	37.00	0.00	0.00	0.00	0.00	0.00	0.00	6.29	0.00	0.00	0.00	30.71	0.00
33P (リン)	0.00	0.00	0.00	0.00	0.00	0.00	0.00	0.00	0.00	0.00	0.00	0.00	0.00	0.00	0.00
35S (硫黄)	0.00	0.00	0.00	0.00	0.00	0.00	0.00	0.00	0.00	0.00	0.00	0.00	0.00	0.00	0.00
51Cr (クロム)	71.26	52.34	29.82	0.00	0.00	0.00	0.00	0.00	9.55	20.27	0.00	0.00	0.00	0.00	0.00
125I (ヨウ素)	0.00	0.00	0.00	0.00	0.00	0.00	0.00	0.00	0.00	0.00	0.00	0.00	0.00	0.00	0.00
90Y (イットリウム)	0.00	0.00	0.00	0.00	0.00	0.00	0.00	0.00	0.00	0.00	0.00	0.00	0.00	0.00	0.00
111In (インジウム)	0.00	0.00	0.00	0.00	0.00	0.00	0.00	0.00	0.00	0.00	0.00	0.00	0.00	0.00	0.00

第3表 研究所の主な共同利用機器の使用件数

区分	同左内訳														
	平成27年度	平成28年度	平成29年度	4月	5月	6月	7月	8月	9月	10月	11月	12月	1月	2月	3月
焦点レザー顕微鏡	134	132	100	3	4	1	5	9	11	2	17	16	16	16	0
細胞解析装置 FACS Calibur	496	263	76	17	21	13	7	3	0	2	1	5	4	3	0
遺伝子発現定量装置 ライトサイクラー	339	188	51	6	6	8	8	11	3	4	0	2	0	3	0
C C D 写真撮影装置	2,453	1,728	1,384	180	179	182	108	134	128	113	131	89	76	64	0
超遠心機 (卓上型を含む)	56	337	351	13	26	29	46	27	24	52	59	28	20	27	0
X線フイルム自動現像機	1,340	801	200	17	30	32	29	29	14	4	22	0	11	12	0
D N A シーケンサ	6,267	3,375	2,896	219	401	385	338	203	228	188	336	230	106	262	0
実験用 X線照射装置	126	31	24	5	1	0	5	11	2	0	0	0	0	0	0
回旋加速器	170	176	189	24	28	25	21	8	13	12	21	10	12	15	0
マイクロープレートリーダー	794	724	322	39	34	46	67	20	20	17	8	25	11	35	0
大型プロセッサ	95	84	72	7	1	7	7	4	10	13	6	7	7	3	0
in vivo イメージング装置	32	92	79	7	7	16	7	15	3	9	2	0	6	7	0
発光 R I カウンタ	42	8	201	2	9	7	20	18	20	35	30	18	17	25	0
蛍光実体顕微鏡 (H26.1.28から)	42	26	21	7	3	1	1	3	2	0	0	2	0	2	0
高速自動セルソーター (H26.2.28から)	102	19	70	1	7	13	6	6	9	6	5	7	6	4	0
凍結切片作成装置 (H26.12.10から)	13	38	13	2	0	1	1	5	1	0	1	1	0	1	0
レーザーマイクロタイセクション (H27.11から)	3	39	6	2	0	0	0	0	0	0	1	1	2	0	0

第4表 実験動物管理状況 (月別動物飼育数)

種別	月	4月	5月	6月	7月	8月	9月	10月	11月	12月	1月	2月	3月
総数		993	918	856	843	810	799	750	706	669	634	674	655
マウス		993	918	856	843	810	799	750	706	669	634	674	655
ラット		0	0	0	0	0	0	0	0	0	0	0	0
スナネズミ		0	0	0	0	0	0	0	0	0	0	0	0
ウサギ		0	0	0	0	0	0	0	0	0	0	0	0

第5表 実験動物管理状況 (系統保存動物)

マウス : *Apc*^{+/Δ716}, *cis-Apc*/*smad4*, *Plekhg1*^{fllox/fllox}, *Plekhg1*^{-/-}, *Kras* LSL-G12D, *Cttnb1*^{+/fllox(E3)}, *Lgr5*-EGFP, *p53*^{fllox/fllox}, *Villin*-CreER, FVB, C57BL/6N, *TgTn*(pb-sb-ATP)S2Brd, *Myd88*^{fllox/fllox}, *Smad4*^{fllox/fllox}, R26p-Fucci2FVB, *Rosa26*-LSL-EGFP, *Rosa26*-LSL-Luc, *Rosa26*-LSL-LacZ, *Rosa26*-LSL-PB, C57BL/6N-*albino*, CR, *HIF-1α*^{fllox/fllox}, *HIF-2α*^{fllox/fllox}, *KSN/Scf* ストド, C57BL/Slc, *Scid* (分子病態学部), *Vimentin*^{SA/5A} ノックインマウス, *Trichoplein*^{LacZ/LacZ} ノックアウトマウス, *Vimentin* ノックアウトマウス, GFAP ノックアウトマウス, *CasL/HEF1* ノックアウトマウス, *p53* ノックアウトマウス (腫瘍医化学部), *B6*-Ly5.1, *B6*.129-*Cdkn2a*^{tm1R6p}, *NOD*.*Cg*-*Prkdc*^{SCID}*Il2rg*^{tm1wj}/SZJ, *B6*-ATP2 C57BL6/CD19-Cre, C57BL6/NK-Cre, C57BL6/CD4CreERT (遺伝子医療研究部) *Balb/c*-*Rag2*^{-/-}*JAK3*^{-/-}*gamp*^{Tg}, *Thp1*^{fllox/+} (腫瘍免疫学部) *BALB/c* Slc-nu/nu (分子腫瘍学部) *miR137*^{-/-}, *miR503*^{-/-}, *miR542*^{-/-}, *CAG*-Cre, C57BL/6N, *Balb/c*-nu (感染腫瘍学部)

第4部 がん患者登録・追跡調査関係

主要部位別・性別 がん患者相対生存率

※ただし、2010～11年は実測生存率

		5年生存率									
診断年		1965～69	1970～74	1975～79	1980～84	1985～89	1990～94	1995～99	2000～04	2005～09	2010～11
症例数		7,624	7,726	6,788	6,839	6,944	6,819	8,017	10,853	8,783	3,891
全部位	男女	29.5	32.6	34.8	39.8	47.3	52.1	47.5	44.1	59.3	54.3
	計	49.3	54.5	60.6	65.1	68.9	73.2	69.0	64.2	74.5	72.7
症例数		40.1	44.9	49.4	54.3	59.9	64.0	58.5	54.0	67.0	63.3
口腔・咽頭	男女	288	290	224	207	285	340	535	780	503	236
	計	38.3	48.0	44.5	42.5	60.4	52.7	55.3	47.9	58.7	56.7
	男女	49.1	54.4	58.8	56.0	70.8	76.8	59.1	53.3	67.4	76.0
	計	41.8	50.6	49.4	46.5	64.1	59.4	56.4	49.5	61.3	61.8
症例数		212	234	203	212	177	234	290	574	390	175
食道	男女	6.4	8.6	14.0	18.4	20.0	30.7	27.0	33.0	48.2	43.6
	計	12.6	16.9	15.2	21.2	22.9	47.7	50.0	30.0	49.9	56.9
症例数		7.7	10.2	14.2	19.0	20.3	32.9	30.0	32.6	48.5	46.0
胃	男女	2,516	2,040	1,735	1,558	1,423	1,212	1,260	1,369	1,089	388
	計	29.7	33.7	38.2	51.0	64.1	67.5	59.4	56.3	68.8	56.5
	男女	23.7	27.6	35.9	44.9	59.6	70.0	60.4	54.3	66.2	55.9
	計	27.7	31.6	37.3	48.7	62.5	68.3	59.7	55.7	68.0	56.3
症例数		125	176	218	300	368	490	574	730	560	241
結腸	男女	44.4	43.5	51.3	56.1	62.5	71.1	63.1	53.1	70.7	61.7
	計	38.7	45.9	53.6	57.7	62.5	67.6	62.2	50.3	66.0	66.2
症例数		42.2	44.6	52.3	56.8	62.5	69.5	62.7	51.8	68.4	63.6
直腸	男女	305	325	365	365	336	362	377	513	608	246
	計	41.3	43.0	45.2	50.2	55.5	68.8	58.3	55.4	73.9	74.4
	男女	42.1	47.0	50.0	60.5	59.3	65.8	69.1	58.4	76.3	74.8
	計	41.6	44.9	46.9	54.3	56.9	67.7	62.6	56.5	74.9	74.5
症例数		105	131	95	133	174	220	311	309	113	52
肝臓	男女	10.1	16.6	7.3	4.0	12.0	25.1	21.3	16.1	29.0	28.1
	計	21.5	24.4	13.3	0.0	12.2	28.3	30.6	10.4	31.1	21.1
症例数		12.8	18.1	8.7	3.3	12.0	25.9	23.5	14.9	29.5	25.8
胆嚢・胆管	男女	45	74	41	76	76	68	25	60	45	23
	計	5.4	11.4	7.2	21.9	16.5	23.6	33.3	7.4	36.1	25.5
	男女	22.5	11.5	4.1	11.8	7.0	12.9	6.3	21.2	21.3	21.2
	計	14.6	11.4	5.2	15.9	10.8	18.5	16.0	15.0	28.7	23.8
症例数		59	90	97	93	92	105	157	313	64	39
膵臓	男女	0.0	4.0	5.4	7.6	2.7	10.0	8.6	5.4	10.0	16.0
	計	4.5	0.0	4.8	9.7	3.1	5.6	7.7	7.3	12.4	13.4
症例数		1.7	2.5	5.1	8.1	2.9	8.3	8.3	6.1	10.9	14.9
喉頭	男女	198	210	117	92	87	91	116	141	80	39
	計	63.6	71.4	78.9	65.1	83.6	93.8	67.0	65.4	73.1	71.8
	男女	64.9	88.1	28.1	20.8	91.3	100.0	50.0	72.7	62.5	80.0
	計	63.8	72.6	75.4	62.7	84.0	94.2	66.4	66.0	72.6	72.6
症例数		549	654	628	723	765	792	1,164	1,548	823	353
肺	男女	10.6	18.2	13.4	19.9	24.5	28.7	27.4	24.9	42.5	36.2
	計	15.1	16.0	21.2	18.3	33.7	35.1	40.7	44.3	58.0	50.2
症例数		11.8	17.7	15.6	19.5	26.9	30.4	31.2	31.1	48.0	41.2
乳房	男女	924	1,107	1,089	1,538	1,644	1,392	1,616	1,659	1,898	866
	計	94.6	90.1	100.0	72.8	96.6	99.8	50.0	100.0	82.6	100.0
	男女	67.0	70.4	77.3	79.6	80.3	82.1	81.0	79.9	92.8	90.4
	計	67.1	70.5	77.4	79.6	80.3	82.2	81.0	80.0	92.8	90.4
症例数		1,342	1,393	1,103	791	716	789	615	768	876	399
子宮	男女	—	—	—	—	—	—	—	—	—	—
	計	62.8	68.0	77.3	79.4	79.6	83.4	79.8	76.8	86.1	87.9
症例数		88	120	111	96	107	139	145	224	242	98
甲状腺	男女	92.3	71.1	62.3	80.9	63.3	92.4	83.3	77.5	80.3	77.8
	計	84.2	87.0	80.4	96.4	84.2	92.3	93.6	91.8	90.8	89.5
症例数		86.3	83.3	75.6	93.0	79.0	92.3	91.0	89.3	87.9	85.8
リンパ腫	男女	32	43	65	150	212	187	289	458	313	123
	計	16.7	52.6	51.1	56.2	55.9	63.4	66.1	61.5	78.9	74.0
	男女	25.4	53.8	47.6	46.0	55.9	76.8	78.3	78.5	83.0	79.9
	計	19.9	53.0	49.8	52.5	57.3	69.0	70.9	69.4	80.8	76.8
症例数		78	74	54	68	40	33	61	52	60	26
白血病	男女	2.2	4.9	13.5	21.4	19.1	36.9	37.1	34.6	29.7	48.9
	計	0.0	6.2	21.4	13.6	12.7	32.2	46.2	42.3	42.0	41.7
症例数		1.4	5.5	17.0	18.0	16.4	35.0	41.0	38.5	34.7	47.2

※ただし、2005～06年は実測生存率

		10年生存率								
診断年		1965～69	1970～74	1975～79	1980～84	1985～89	1990～94	1995～99	2000～04	2005～06
症例数		7,624	7,726	6,788	6,839	6,944	6,819	8,017	10,853	2,823
全部位	男女	25.8	28.7	31.2	36.4	43.7	46.5	36.3	47.6	42.4
	計	44.3	49.7	56.4	58.8	63.1	69.0	60.4	64.8	64.8
症例数		35.7	40.5	45.5	49.2	55.0	59.2	48.8	56.8	53.3
口腔・咽頭	男女	288	290	224	207	285	340	535	331	165
	計	28.0	39.8	39.4	40.1	51.5	47.3	40.4	48.0	42.5
食道	男女	42.2	51.3	55.2	40.6	62.6	63.3	45.7	53.1	55.5
	計	32.7	44.5	44.9	40.1	55.4	51.7	42.1	49.6	46.0
症例数		212	234	203	212	177	234	290	150	105
胃	男女	3.3	8.2	7.2	11.1	12.5	22.5	17.9	30.4	31.0
	計	6.3	12.9	12.2	11.4	24.5	43.7	39.5	29.8	43.2
症例数		3.9	9.1	7.9	11.1	14.1	25.4	20.7	30.3	32.6
結腸	男女	2,516	2,040	1,735	1,558	1,423	1,212	1,260	703	351
	計	27.3	30.2	36.5	48.9	63.4	64.9	48.4	63.5	48.9
直腸	男女	20.6	25.1	33.0	42.7	56.4	67.4	54.8	55.2	56.7
	計	25.0	28.4	35.2	46.6	60.8	65.8	50.4	60.6	51.3
症例数		125	176	218	300	368	490	574	344	183
胆嚢・胆管	男女	41.9	39.1	46.1	57.3	62.9	73.3	52.1	61.4	54.0
	計	38.9	42.4	53.2	56.9	61.4	67.3	54.2	52.5	50.9
症例数		40.7	40.5	49.1	57.1	62.3	70.6	53.0	56.8	52.4
膵臓	男女	305	325	365	365	336	362	377	259	208
	計	37.2	39.1	38.6	45.2	54.7	63.5	52.0	60.0	60.6
肝臓	男女	37.1	40.6	43.6	53.0	52.1	63.0	58.8	58.5	63.0
	計	37.2	39.8	40.4	48.3	53.6	63.5	54.6	59.4	61.6
症例数		105	131	95	133	174	220	311	31	18
胆嚢・胆管	男女	7.2	13.9	6.1	3.2	3.6	9.8	7.9	10.4	11.3
	計	24.1	26.7	9.2	0.0	4.5	15.4	12.5	8.4	18.0
症例数		11.4	16.5	6.9	2.6	3.7	11.2	9.0	9.9	13.1
膵臓	男女	45	74	41	76	76	68	25	20	11
	計	6.5	11.9	0.0	22.9	5.2	18.4	33.3	17.3	16.1
喉頭	男女	20.6	12.6	4.4	9.9	7.2	6.6	6.3	21.1	25.9
	計	14.0	12.2	2.8	15.1	7.1	12.8	16.0	19.3	20.2
症例数		59	90	97	93	92	105	157	14	11
肺	男女	0.0	0.0	4.3	6.6	0.0	7.8	4.8	4.2	4.8
	計	4.6	0.0	10.6	11.7	0.0	5.9	7.7	6.1	7.2
症例数		1.8	0.0	5.5	7.8	0.0	7.1	5.7	4.9	5.7
乳房	男女	198	210	117	92	87	91	116	82	20
	計	56.0	69.0	80.8	60.4	78.0	84.9	50.0	73.3	40.4
子宮	男女	54.6	82.9	15.6	21.7	64.2	100.0	50.0	52.1	50.0
	計	55.8	69.9	76.5	58.3	77.5	86.0	50.0	71.5	40.7
症例数		549	654	628	723	765	792	1,164	398	210
甲状腺	男女	8.9	14.5	8.1	16.5	19.3	21.4	19.1	25.5	25.9
	計	12.9	12.1	16.8	14.2	27.3	28.1	30.4	41.1	40.7
症例数		9.9	13.9	10.5	15.9	21.4	23.2	22.3	31.1	30.6
リンパ腫	男女	924	1,107	1,089	1,538	1,644	1,392	1,616	1,286	650
	計	87.4	100.0	74.4	57.6	95.2	99.8	0.0	109.6	66.7
白血病	男女	59.4	62.8	69.4	70.4	72.2	75.5	70.4	80.3	81.6
	計	59.4	63.0	69.4	70.4	72.3	75.6	70.3	80.4	81.6
症例数		1,342	1,393	1,103	791	716	789	615	576	321
子宮	男女	—	—	—	—	—	—	—	—	—
	計	58.4	63.7	75.4	75.6	74.8	83.2	73.2	78.0	81.5
症例数		88	120	111	96	107	139	145	189	85
甲状腺	男女	73.9	54.1	47.5	54.1	51.0	79.4	71.4	72.4	63.8
	計	75.7	82.8	70.3	87.3	82.8	91.1	87.3	92.1	86.6
症例数		75.3	76.1	64.3	80.3	75.1	89.2	83.4	88.8	79.2
リンパ腫	男女	32	43	65	150	212	187	289	302	133
	計	19.2	51.0	46.3	48.3	45.9	51.3	54.6	65.8	61.6
白血病	男女	25.8	52.3	44.3	35.5	52.3	67.5	70.4	82.2	78.5
	計	21.5	51.5	45.6	43.7	48.4	58.0	60.9	73.8	69.8
症例数		78	74	54	68	40	33	61	27	12
白血病	男女	0.0	5.0	10.1	11.0	23.4	33.0	25.7	25.6	18.8
	計	0.0	3.2	17.5	14.1	12.7	35.2	30.8	40.7	37.0
症例数		0.0	4.2	13.4	12.3	19.4	33.9	27.9	33.5	25.9

主要部位別 5年生存率（総計）

※ただし、2010～11年は実測生存率

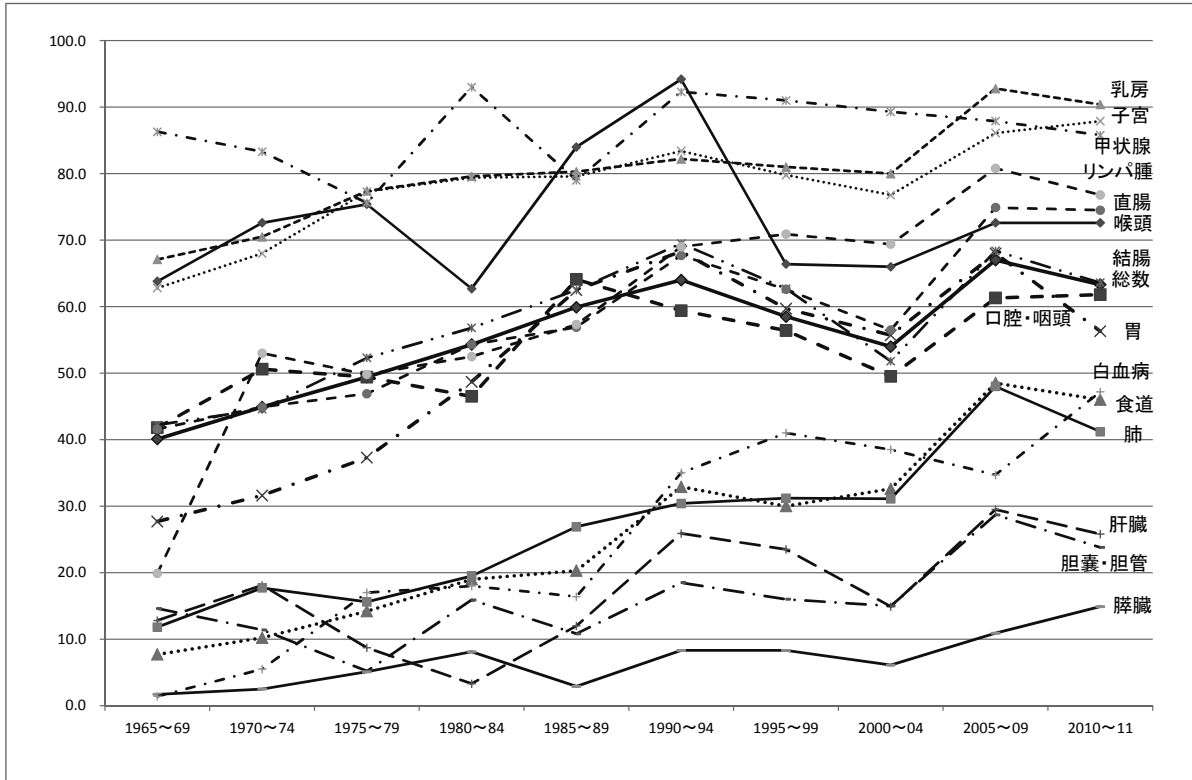

主要部位別 10年生存率（総計）

※ただし、2005～06年は実測生存率

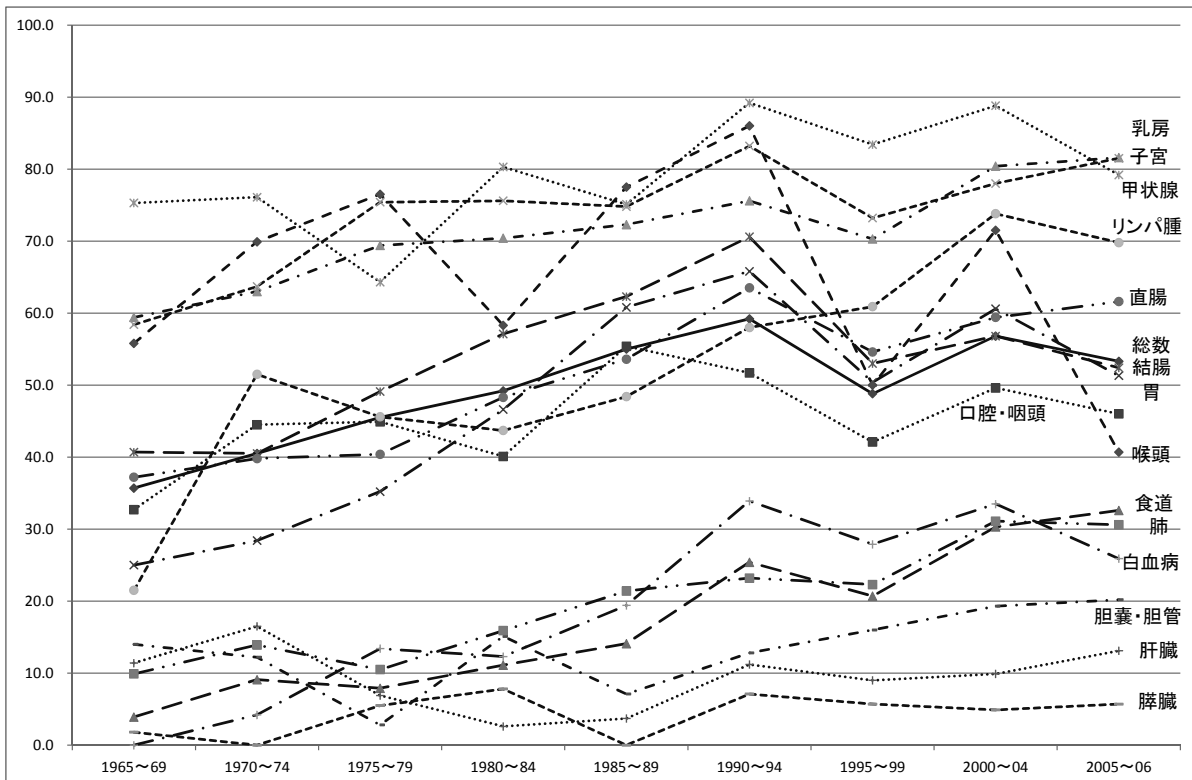

主要部位別 5年生存率（男計）

※ただし、2010～11年は実測生存率

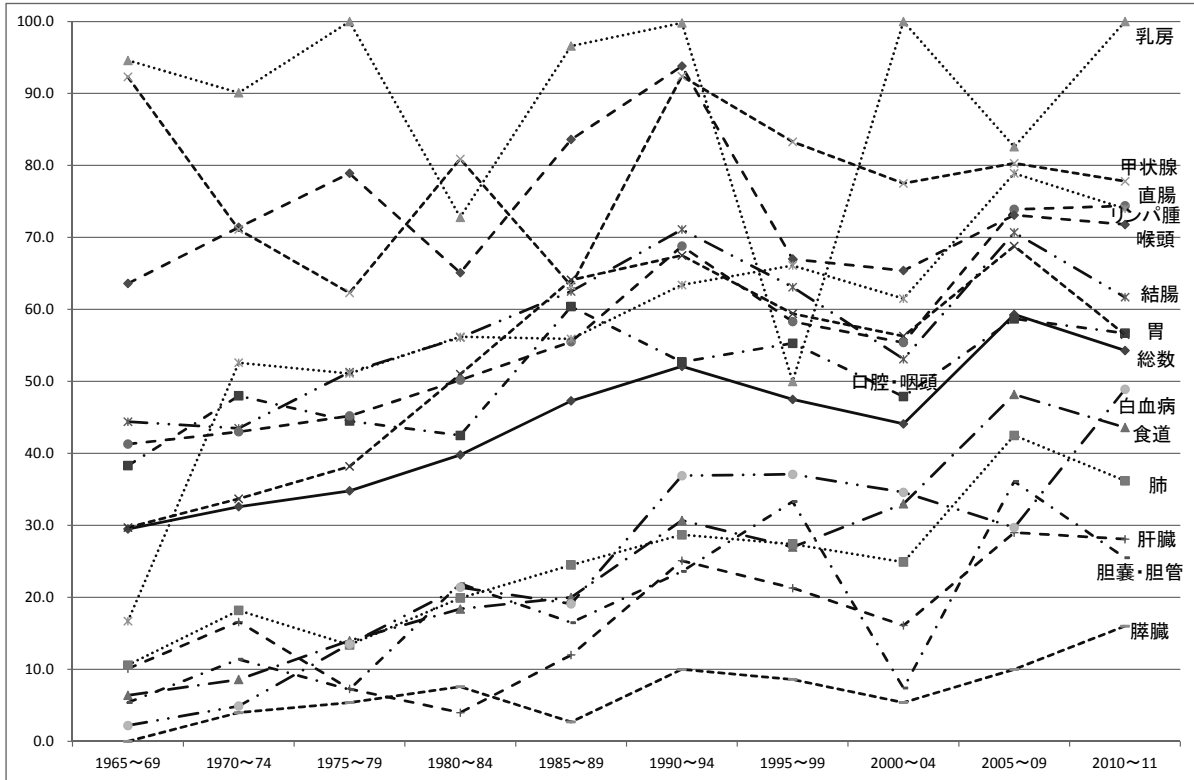

主要部位別 5年生存率（女計）

※ただし、2010～11年は実測生存率

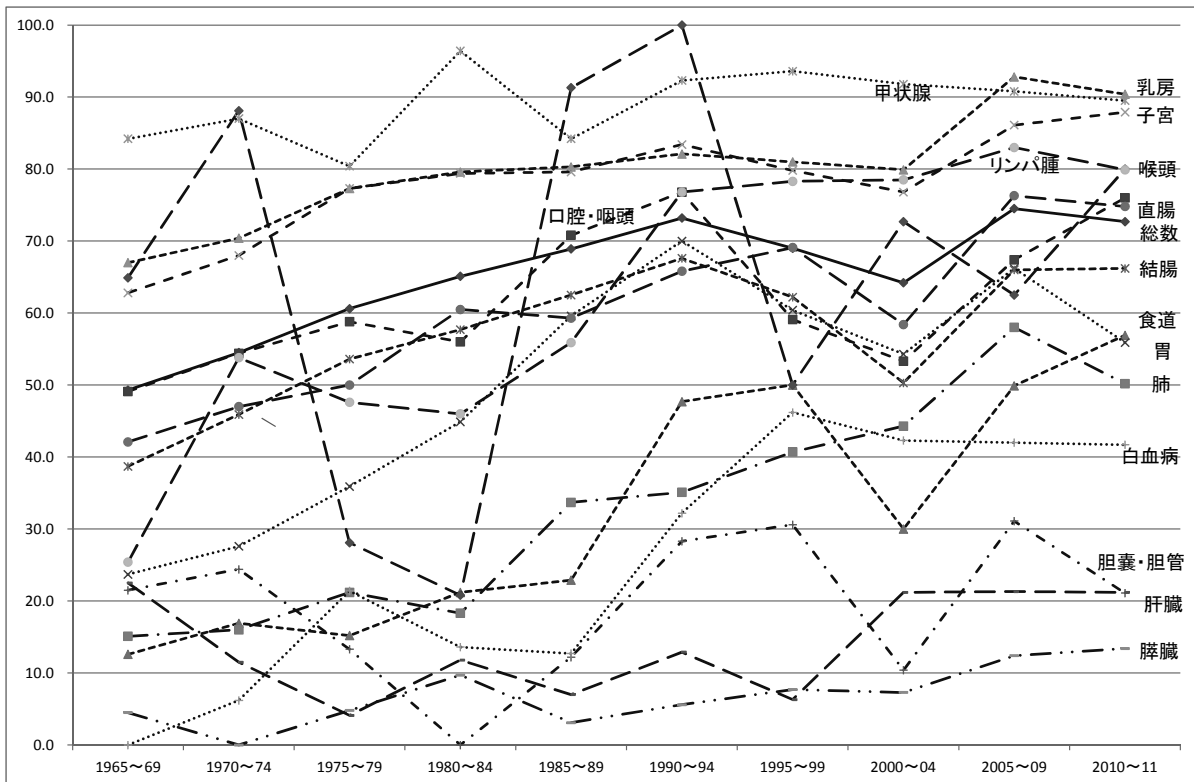

主要部位別 10年生存率（男計）

※ただし、2005～06年は実測生存率

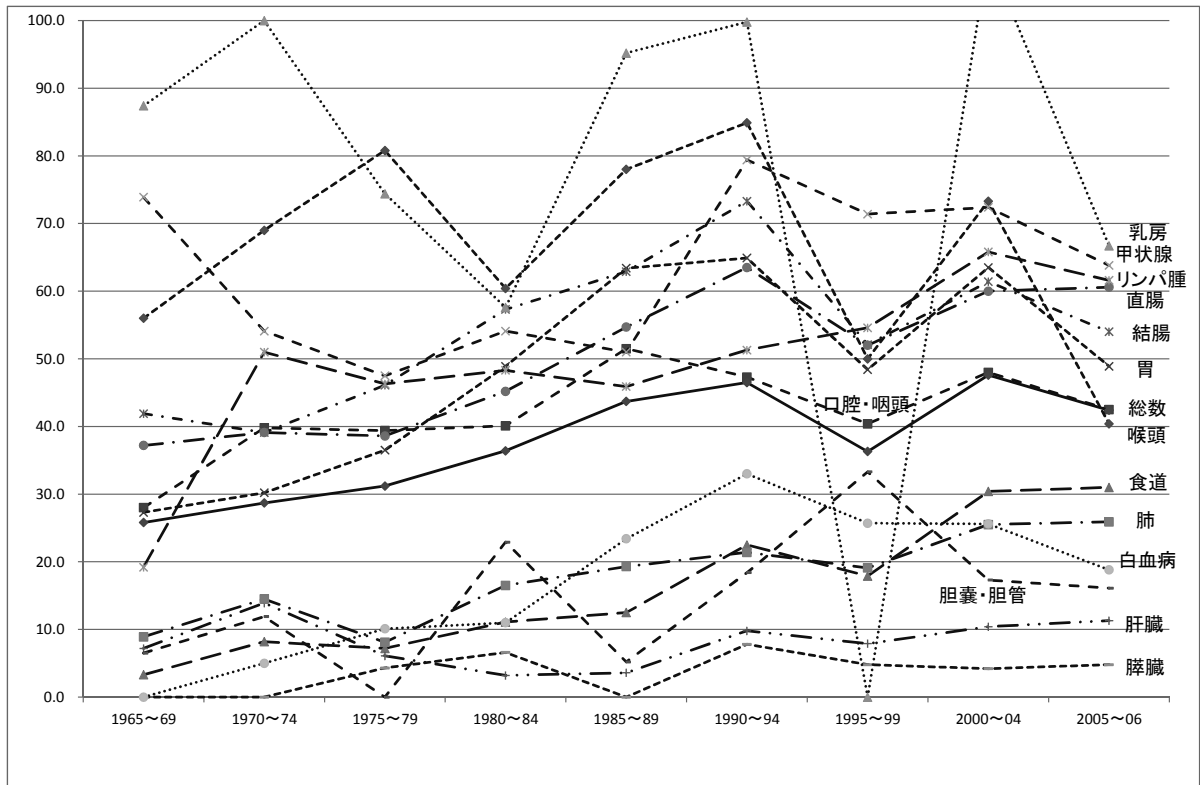

主要部位別 10年生存率（女計）

※ただし、2005～06年は実測生存率



(参考) 29年度決算及び28年度類似病院比較

稼働状況	項目	平成29年度					平成28年度						
		愛知県 がんセンター中央病院	愛知県 がんセンター中央病院	順位	埼玉県 がんセンター	千葉県 がんセンター	静岡県 がんセンター	兵庫県 がんセンター	宮城県 がんセンター (独立行政法人)	神奈川県 がんセンター (独立行政法人)			
※	病床利用率 (%)	77.3	(100.5)%	3	70.6	70.5	89.0	76.1	72.5	82.6			
	平均外来患者数 (人)	12.3	(97.6)%	3	13.5	13.1	11.8	13.0	17.6	11.8			
	外来患者比率 (%)	590	(103.0)%	5	819	441	1,177	620	340	1,037			
	入院患者1人1日当たり診療収入 (円)	102.1	(102.9)%	—	153.6	147.1	143.7	135.3	81.6	201.4			
	外来患者1人1日当たり診療収入 (円)	61,054	(101.2)%	6	63,392	61,373	65,571	64,232	52,644	70,619			
収益状況	外来患者1人1日当たり診療収入 (円)	54,884	(108.4)%	1	35,572	34,042	40,334	44,299	41,392	29,664			
	看護師1人1日当たり診療収入 (円)	393,407	(123.7)%	5	367,457	271,203	349,599	334,024	282,170	331,263			
	看護職員1人1日当たり診療収入 (円)	103,528	(101.4)%	1	79,640	82,437	95,881	96,611	74,858	100,712			
	検査技師年間1人当たり検査収入 (千円)	24,384	(117.6)%	7	25,465	24,505	29,937	30,171	28,607	34,952			
	放射線技師年間1人当たり放射線検査収入 (千円)	33,744	(89.8)%	4	49,481	29,345	51,055	36,550	24,807	45,548			
※※※	1病床当たり他会社計繰入金額 (千円)	6,688	(97.2)%	5	5,577	7,022	10,567	2,359	5,731	6,879			
	他会社計繰入金対総収益 (%)	158	(93.5)%	4	144	182	197	60	195	14.1			
	他会社計繰入金対経常収益 (%)	158	(93.5)%	4	145	183	197	60	195	14.1			
	経常収益比率 (%)	103.7	(98.8)%	1	92.0	93.0	100.4	101.7	100.7	93.3			
※※	医師収益比率 (%)	94.3	(99.5)%	3	80.4	77.2	86.3	96.2	101.0	94.4			
	修正医師給与対医療費 (%)	88.9	(100.6)%	2	80.3	74.3	85.9	96.2	81.9	81.8			
	職員給与対医療費 (%)	38.8	(98.7)%	3	49.7	65.2	38.4	44.4	42.9	35.9			
	減価償却費対医療費 (%)	7.4	(100.0)%	3	14.4	6.9	13.1	5.6	8.5	13.1			
	病床100床当たり実質損失 (千円)	△ 519,033	(104.8)%	2	△ 882,503	△ 1,593,767	△ 1,060,731	△ 190,474	△ 552,720	△ 1,038,346			
※	病床100床当たり純損失 (千円)	149,799	(77.7)%	1	△ 324,781	△ 891,544	△ 4,003	45,461	20,415	△ 350,436			
	病床100床当たり概算キャッシュフロー-発生額 (千円)	442,504	(91.8)%	2	135,968	△ 667,057	575,982	255,129	268,113	274,728			
	支払利息対医療収益 (%)	0.3	(75.0)%	3	1.6	0.2	2.7	0.2	1.3	1.9			
	病床100床当たり医師数 (人)	230	(103.6)%	3	203	290	356	280	204	280			
	病床100床当たり看護部門職員数 (人)	87.8	(101.6)%	2	97.2	95.3	121.8	104.3	83.3	96.1			
※※※	病床100床当たり事務部門職員数 (人)	9.0	(104.7)%	4	9.1	5.3	21.6	7.8	6.3	9.4			
	病床100床当たり放射線部門職員数 (人)	5.2	(100.0)%	2	5.2	7.3	8.4	7.3	6.5	9.9			
	病床100床当たり臨床検査部門職員数 (人)	6.0	(100.0)%	2	7.6	8.5	9.8	7.5	5.2	8.4			
	病床100床当たり全職員数 (人)	148.8	(103.2)%	2	148.3	163.6	219.6	176.9	133.2	163.1			
	職員平均年齢 (才)	38	(99.2)%	5	40	41	38	42	40	37			
※※※	医師1人当たり平均給与月額 (円)	1,773,066	(111.0)%	1	1,389,976	1,440,180	1,497,257	1,223,979	1,334,383	1,182,617			
	看護師1人当たり平均給与月額 (円)	468,601	(98.5)%	5	528,605	463,103	462,180	494,658	488,370	513,271			
	その他医療技術員1人当たり給与月額 (円)	526,557	(99.4)%	5	571,384	545,435	500,227	542,140	469,766	570,891			
	事務職員1人当たり平均給与月額 (円)	453,891	(75.5)%	1	592,031	570,536	571,721	418,082	409,727	485,422			
	施設設備1床当たり固定資産額 (償却資産) (千円)	27,220	(98.0)%	4	50,044	17,578	52,238	13,404	18,807	68,089			

注：類似病院の計数は、「平成28年度地方公営企業決算の状況」報告値を愛知県が独自に集計・分析したものの。

注：左枠外に※印のある項目は、順位が小さい順となっている。

愛知県がんセンター年報 第53号

愛知県がんセンター 

名古屋市千種区鹿子殿1番1号
電話(052)762-6111番(〒464-8681)
Home Page: <http://www.pref.aichi.jp/cancer-center/>