

統 計 編

第 1 部 事業会計関係

第 2 部 病院業務関係

第 3 部 研究所業務関係

第 4 部 がん患者登録・追跡調査関係

第1部 事業會計關係

第1表 比較損益計算書

科 目	27年 度 (A)	26年 度 (B)	増 減 (△) (A) - (B)	収益費用構成対比		前年度比 (A/B×100)	部 門 別 内 訳			
				27年度 %	26年度 %		運 用 部	院 内		
								金 額	構 成 対 比	研 究 所
病院事業収益	18,299,986,505	17,165,299,091	1,134,687,414	99.8	100.1	106.6	147,404,689	16,953,700,760	100.0	1,198,881,056
入院収益	16,013,382,522	14,828,545,342	1,184,837,180	87.5	86.4	108.0	49,477,007	14,994,136,427	88.4	969,769,088
外来収益	8,144,734,918	7,782,370,441	362,364,477	44.5	45.3	104.7	0	8,144,734,918	48.0	0
一般会計負担金	5,944,953,702	5,271,329,068	673,624,634	32.5	30.7	112.8	0	5,944,953,702	35.1	0
その他医業収益	1,022,213,000	919,425,000	102,788,000	5.6	5.4	111.2	49,477,007	2,966,905	0.0	969,769,088
医業外収益	901,480,902	855,420,833	46,060,069	4.9	5.0	105.4	0	901,480,902	5.3	0
受取利息配当金	2,286,603,983	2,336,753,749	△50,149,766	12.3	13.7	97.9	97,927,682	1,959,564,333	11.5	229,111,968
一般会計負担金	1,363,138,000	1,384,504,000	△21,366,000	7.4	8.1	—	0	0	0.0	0
一般会計補助金	3,407,000	960,000	2,447,000	0.0	0.0	98.5	36,170,000	1,326,968,000	7.8	0
国庫補助金	14,571,000	17,563,000	△2,992,000	0.1	0.1	354.9	0	3,407,000	0.0	0
資本費繰入収益	448,175,000	439,783,000	8,392,000	2.4	2.6	83.0	0	14,571,000	0.1	0
長期前受金戻入	192,037,236	190,796,781	1,240,455	1.0	1.1	101.9	0	448,175,000	2.6	0
その他医業外収益	265,275,747	303,146,968	△37,871,221	1.4	1.8	100.7	3,290,892	80,042,818	0.5	108,703,526
特別収益	0	0	0	0.0	0.0	87.5	58,466,790	86,400,515	0.5	120,408,442
過年度損益修正	0	0	0	0.0	0.0	—	0	0	—	0
病院事業費用	17,706,041,066	20,380,962,272	△2,674,921,206	96.7	98.5	86.9	408,117,625	16,093,903,909	94.9	1,204,019,532
医業費用	16,947,707,413	16,345,486,754	602,220,659	92.5	94.4	103.7	380,680,117	15,399,677,864	90.8	1,167,349,432
給与	7,488,278,561	7,232,430,799	255,847,762	41.0	42.0	103.5	353,675,462	6,668,972,620	39.3	465,630,479
給料	2,809,768,388	2,860,791,141	△51,022,753	15.4	16.7	98.2	120,851,481	2,506,715,983	14.8	182,200,924
手当等	2,390,122,696	2,322,943,567	67,179,129	13.1	13.5	102.9	81,896,510	2,181,559,457	12.9	126,666,729
賞与引当金繰入額	414,470,848	377,154,192	37,316,656	2.3	2.2	109.9	16,469,484	373,050,063	2.2	24,951,301
賃金	236,876,641	243,431,600	△6,554,959	1.3	1.4	97.3	9,100,024	218,965,336	1.3	8,811,281
報酬	336,568,487	264,560,175	72,008,312	1.8	1.5	127.2	34,701,991	269,053,462	1.6	32,813,034
法定福利費	997,685,530	1,003,772,456	△6,086,926	5.5	5.8	99.4	44,724,179	888,233,029	5.2	64,728,322
法定福利費引当金繰入額	77,388,755	66,483,384	10,905,371	0.4	0.4	116.4	3,075,133	69,654,790	0.4	4,658,832
退職給付金	225,397,216	93,294,284	132,102,932	1.2	0.5	241.6	42,856,660	161,740,500	1.0	20,800,056

科 目	27 年 度 (A)	26 年 度 (B)	増 減 (△) (A) - (B)	収益費用構成対比		前年度比 (A/B×100)	部 門 別 内 訳			
				27年度 %	26年度 %		運 用 部 円	院 内		
								金 額 円	構 成 対 比 %	研 究 所 円
材 料 費	5,816,123,173	5,219,203,958	596,919,215	31.8	30.4	111.4	0	5,816,123,173	34.3	0
薬 品 費	4,608,533,782	4,052,679,609	555,854,173	25.2	23.6	113.7	0	4,608,533,782	27.2	0
診 療 材 料 費	1,105,415,509	1,067,874,882	37,540,627	6.0	6.2	103.5	0	1,105,415,509	6.5	0
給 食 材 料 費	84,297,524	80,825,548	3,471,976	0.5	0.5	104.3	0	84,297,524	0.5	0
医 療 消 耗 備 品 費	17,876,358	17,823,919	52,439	0.1	0.1	100.3	0	17,876,358	0.1	0
経 費	1,926,692,256	2,002,136,694	△75,444,438	10.3	11.0	96.2	9,178,895	1,660,145,908	9.8	257,367,453
旅 費 交 通 費	2,474,029	2,884,829	△410,800	0.0	0.0	85.8	664,524	1,523,755	0.0	285,750
修 繕 費	164,220,567	167,374,148	△3,153,581	0.9	1.0	98.1	843,830	120,366,737	0.7	43,010,000
需 用 費	407,234,345	475,068,182	△67,833,837	2.2	2.8	85.7	1,159,940	319,103,835	1.9	86,970,570
(消 耗 品 費)	60,927,749	66,578,670	△5,650,921				973,421	51,118,930		8,835,398
(光 熱 水 費)	321,202,065	368,599,608	△47,397,543				0	248,064,355		73,137,710
(燃 料 費)	16,971,600	30,181,800	△13,210,200				0	13,107,167		3,864,433
(食 糧 費)	149,705	636,382	△486,677				0	149,705		0
(印 刷 製 本 費)	7,983,226	9,071,722	△1,088,496				186,519	6,663,678		1,133,029
役 務 費	31,327,129	31,977,352	△650,223	0.2	0.2	98.0	4,802,269	24,464,874	0.1	2,059,986
(保 險 料)	14,918,266	14,401,770	516,496				1,558	14,787,829		128,879
(通 信 運 搬 費)	16,408,863	17,575,582	△1,166,719				4,800,711	9,677,045		1,931,107
そ の 他 経 費	1,321,436,186	1,324,832,183	△3,395,997	7.0	7.0	99.7	1,708,332	1,194,686,707	7.0	125,041,147
(厚 生 福 利 費)	2,717,406	2,641,941	75,465				66,125	2,526,377		124,904
(報 償 費)	4,968,854	4,623,534	345,320				5,000	4,855,854		108,000
(職 員 被 服 費)	8,663,629	8,223,653	439,976				0	8,488,609		175,020
(消 耗 備 品 費)	9,662,540	12,254,274	△2,591,734				261,048	8,015,959		1,385,533
(賃 借 料)	55,510,724	50,389,545	5,121,179				499,270	54,992,111		19,343
(委 託 費)	1,202,155,882	1,222,424,853	△20,268,971				344,539	1,080,139,286		121,672,057
(交 際 費)	0	0	0				0	0		0

科 目	27 年 度 (A)	26 年 度 (B)	増 減 (△) (A) - (B)	収益費用構成対比		前年度比 (A/B×100)	部 門 別 内 訳				
				27年度 %	26年度 %		運 用 部	病 院		研 究 所	
								金 額	構 成 対 比		金 額
	円	円	円	%	%	%	円	%	円	%	
(諸 会 費)	3412,940	1,254,500	2,158,440				233,000		3,179,940		0
(貸倒引当金繰入額)	6,067,274	3,694,806	2,372,468				0		6,067,274		0
(雑 費)	28,276,937	19,325,077	8,951,860				299,350		26,421,297		1,556,290
減 価 償 却 費	1,332,432,519	1,450,151,691	△117,719,172	7.3	8.4	91.9	13,228,727	6.2	1,043,420,304		275,783,488
資 産 減 耗 費	37,667,113	65,587,603	△27,920,490	0.2	0.4	57.4	4,310,200	0.1	23,354,492		10,002,421
研 究 研 修 費	346,513,791	375,976,009	△29,462,218	1.9	2.2	92.2	286,833	1.1	187,661,367		158,565,591
医 業 外 費 用	758,333,653	689,676,918	68,656,735	4.2	4.1	110.0	27,437,508	4.1	694,226,045		36,670,100
支 払 利 息 及 び 企 業 債 取 扱 費	84,039,050	95,119,053	△11,080,003	0.5	0.6	88.4	0	0.5	84,039,050		0
長 期 前 払 消 費 税 償 却	28,205,211	33,905,635	△5,700,424	0.2	0.2	83.2	344,475	0.2	27,314,681		546,055
雑 損 失	646,089,392	560,652,230	85,437,162	3.5	3.3	115.2	27,093,033	3.4	582,872,314		36,124,045
経 常 利 益 (△ 損 失)	593,945,439	130,135,419	463,810,020	3.2	0.8	456.4	△260,712,936	5.1	859,796,851		△5,138,476
特 別 損 失	0	3,345,798,600	△3,345,798,600	0.0	19.5	0.0	0	0.0	0		0
そ の 他 特 別 損 失	0	3,345,798,600	△3,345,798,600	0.0	19.5	0.0	0	0.0	0		0
当 年 度 純 利 益 (△ 純 損 失)	593,945,439	△3,215,663,181	3,809,608,620	3.2	△18.7	△18.5	△260,712,936	5.1	859,796,851		△5,138,476

第2表 比較貸借対照表

科目	27年度末		26年度末		対前年度比較		部門別内訳		研究所	
	金額(A)	構成比	金額(B)	構成比	(A)-(B)	(A/B×100)	運用部			病院
							円	%		
(資産の部)										
土地	325,568,557	1.9	325,568,557	2.0	0	100.0	312,849,204	9,552,511	3,166,842	
建物	29,634,299,661	54.8	29,623,489,222	59.8	10,810,439	100.0	21,949,521	22,520,286,814	7,992,063,326	
建物減価償却累計額	20,049,400,489		19,641,495,831		407,904,658		18,722,030	15,138,862,994	4,891,815,465	
構築物	471,822,426	0.6	471,822,426	0.7	0	100.0	108,289,862	344,338,299	19,194,265	
構築物減価償却累計額	368,826,882		362,708,318		6,118,564		79,880,243	274,656,831	14,289,808	
器械備品	9,259,197,641	15.6	8,779,000,326	14.6	480,197,315	105.5	117,638,528	7,629,421,964	1,512,137,149	
器械備品減価償却累計額	6,528,162,421		6,341,691,691		186,470,730		96,221,188	5,187,206,908	1,244,734,325	
車両	0	0.0	0	0.0	0	0.0	0	0	0	
車両減価償却累計額	0		0		0		0	0	0	
放射性同位元素	4,773,500	0.0	4,916,000	0.0	△142,500	97.1	4,773,500	4,773,500	0	
放射性同位元素減価償却累計額	4,527,700		4,670,200		△142,500		4,527,700	4,527,700	0	
リース資産	1,626,236,076	7.8	680,044,344	2.3	946,191,732	239.1	2,575,672	1,620,740,756	2,919,648	
リース資産減価償却累計額	265,405,986		296,777,592		△31,371,606		2,388,117	261,797,938	1,219,931	
建設仮勘定	0	0.0	109,288,000	0.7	△109,288,000	0.0	0	0	0	
その他有形固定資産	15,080,000	0.0	15,080,000	0.0	0	100.0	15,080,000	15,080,000	0	
その他有形固定資産減価償却累計額	9,500,000		9,500,000		0		9,500,000	9,500,000	0	
有形固定資産合計	14,111,154,383	80.7	13,352,365,243	80.0	758,789,140	105.7	371,671,209	11,262,061,473	2,477,421,701	
電話加入権	172,700	0.0	172,700	0.0	0	100.0	172,700	172,700	0	
その他無形固定資産	2,711,444	0.0	2,903,460	0.0	△192,016	40.5	0	110,564	2,600,880	
無形固定資産合計	2,884,144	0.0	3,076,160	0.0	△192,016	93.8	172,700	110,564	2,600,880	
長期前払消費税	418,558,298	2.4	268,488,973	0.0	150,069,325	155.9	418,558,298	0	0	
その他投資	3,531,189	0.0	1,864,315	0.0	1,666,874	40.5	0	3,531,189	0	
投資その他の資産合計	422,089,487	2.4	270,353,288	1.6	151,736,199	156.1	418,558,298	3,531,189	0	
固定資産合計	14,536,128,014	83.2	13,625,794,691	81.6	910,333,323	106.7	790,402,207	11,265,703,226	2,480,022,581	
現金・預金	129,490,815	0.7	800,517,690	4.8	△671,026,875	16.2	129,490,815	0	0	
未収金	271,883,485	15.3	2,224,388,795	13.1	489,444,690	122.0	1,459,109	2,706,249,715	6,124,661	
貸倒引当金	39,363,450		33,451,356		5,912,094	117.7	0	39,363,450	0	
貯蔵品	117,339,122	0.7	77,200,471	0.5	40,138,651	152.0	0	117,339,122	0	
未払消費税還付金	24,235,700	0.1	—	—	—	—	0	24,235,700	0	
その他流動資産	0	0.0	0	0.0	0	0.0	0	0	0	

科目	27年度末		26年度末		対前年度比較		部 門 別 内 訳		
	金額(A)	構成比	金額(B)	構成比	(A)-(B)	(A/B×100)	運用部	病院	研究所
流動資産合計	2,945,535,672	16.8	3,068,655,600	18.4	△123,119,928	96.0	130,949,924	2,808,461,087	6,124,661
資産合計	17,481,663,686	100.0	16,694,450,291	100.0	787,213,395	104.7	921,352,131	14,074,164,313	2,486,147,242
(負債の部)									
企業債	4,403,828,612	25.2	4,541,920,627	27.2	△138,092,015	97.0		4,403,828,612	
リース債務	1,207,149,834	6.9	1,284,404,900	8.8	1,078,744,934	940.1	131,075	1,205,830,888	1,187,871
退職給付引当金	2,764,007,319	15.8	2,818,274,835	16.9	△54,267,516	98.1	525,161,391	1,984,567,255	254,288,673
固定負債合計	8,374,985,765	47.9	7,488,600,362	44.9	886,385,403	111.8	525,292,466	7,594,216,755	255,476,544
企業債	1,002,092,015	5.7	871,620,250	5.2	130,471,765	115.0		1,002,092,015	
リース債務	252,274,202	1.4	254,861,852	1.5	△2,587,650	99.0	60,574	251,664,672	548,956
未払金	1,627,754,192	9.3	1,718,859,653	10.3	△91,105,461	94.7	83,568,845	1,500,289,348	43,895,999
引当金	491,859,603	2.8	443,637,576	2.7	48,222,027	110.9	19,674,384	442,673,643	29,511,576
その他流動負債	8,519,451	0.0	67,455,267	0.4	△58,935,816	12.6	0	8,362,265	157,186
流動負債合計	3,382,499,463	19.3	3,356,434,598	20.1	26,064,865	100.8	103,303,803	3,205,081,943	74,113,717
長期前受金									
受贈財産評価額	389,675,281	0.5	389,211,298	0.6	463,983	100.1	29,225,646	24,549,543	335,900,092
受贈財産評価額累計額	302,228,673		288,644,098		13,584,575	104.7	19,040,406	19,644,864	263,543,403
国庫補助金	971,859,500	2.6	958,881,500	2.7	12,978,000	101.4		971,859,500	
国庫補助金収益累計額	519,322,594		506,018,450		13,304,144	102.6		519,322,594	
他会計負担金	3,033,550,312	4.7	3,056,508,161	5.6	△22,957,849	99.2	18,201,302	1,795,861,785	1,219,487,225
他会計負担金収益累計額	2,204,738,463		2,115,018,682		89,719,781	104.2	15,433,169	1,219,220,370	970,084,924
その他長期前受金	70,684,077	0.3	30,193,725	0.1	40,490,352	234.1		26,294,477	44,389,600
その他長期前受金収益累計額	14,483,172		11,934,874		2,548,298	121.4		6,473,978	8,009,194
繰延収益合計	1,424,996,268	8.2	1,513,178,580	9.1	△88,182,312	94.2	12,953,373	1,053,903,499	358,139,396
負債合計	13,182,481,496	75.4	12,358,213,540	74.0	824,267,956	106.7	641,549,642	11,853,202,197	687,729,657
(資本の部)									
自己資本	24,284,359,565	138.9	24,284,359,565	145.5	0	100.0	1,820,334,748	20,568,470,963	1,895,553,854
借入金	—	—	—	—	—	—			
企業債	—	—	—	—	—	—			
資本金合計	24,284,359,565	138.9	24,284,359,565	145.5	0	100.0	1,820,334,748	20,568,470,963	1,895,553,854
資本剰余金	5,080,000	0.0	1,620,372,010	9.7	△1,615,292,010	0.3	5,080,000	0	0
受贈財産評価額	5,080,000	0.0	447,430,730	2.7	△442,350,730	1.1	5,080,000	0	0
国庫補助金	0	0.0	0	0.0	0	0.0	0	0	0
他会計負担金	0	0.0	1,024,383,279	6.1	△1,024,383,279	0.0	0	0	0

科目	27年度末		26年度末		対前年度比較		門 別 内 訳		
	金額(A)	構成比	金額(B)	構成比	(A)-(B)	(A/B×100)	運用部	病院	研究所
その他資本剰余金	0	0.0	148,558,001	0.9	△148,558,001	0.0	0	0	0
剰余金合計	5,080,000	0.0	1,620,372,010	9.7	△1,615,292,010	0.3	5,080,000	0	0
当年度未処理欠損金	△4,009,257,375	△32.2	△6,218,494,824	△58.7	2,209,237,449	64.5	△11,763,857,617	7,058,818,493	695,781,749
前年度繰越欠損金	△6,218,494,824	△35.6	△6,576,602,077	△39.4	358,107,253	94.6	△11,537,159,077	5,543,417,151	△224,752,898
資本剰余金処分額	1,615,292,010	9.2	—	—	—	—	34,014,396	655,604,491	925,673,123
当年度純利益(△純損失)	593,945,439	3.4	△3,215,663,181	△19.3	3,809,608,620	△18.5	△260,712,936	859,796,851	△5,138,476
その他未処分利益剰余金	0	0.0	3,573,770,434	0.0	△3,573,770,434	—	—	—	—
金 変 動 額	0	0.0	3,573,770,434	0.0	△3,573,770,434	—	—	—	—
欠 損 金 合 計	△4,009,257,375	△32.2	△6,218,494,824	△58.7	2,209,237,449	64.5	△11,763,857,617	7,058,818,493	695,781,749
病院間調整勘定	△15,981,000,000	△91.4	△15,350,000,000	△91.9	△631,000,000	104.1	△15,981,000,000	△15,981,000,000	—
資 本 合 計	4,299,182,190	24.6	4,336,236,751	26.0	△37,054,561	99.1	△9,938,442,869	11,646,289,456	2,591,335,603
負 債 資 本 合 計	17,481,663,686	100.0	16,694,450,291	100.0	787,213,395	104.7	△9,296,893,227	23,499,491,653	3,279,065,260

第3表 予算の執行状況（病院事業庁分を除く）

1 収入状況調

科 目	予算配分額	決 算 額	差 引	科 目	予算配分額	決 算 額	差 引
病 院 事 業 収 益	17,349,595,000	15,535,802,193	1,813,792,807	医 業 外 収 益			
医 業 収 益	16,202,083,000	15,065,883,519	1,136,199,481	受 取 利 息 配 当 金	1,147,512,000	469,918,674	677,593,326
入 院 収 益	9,183,645,000	8,148,526,668	1,035,118,332	預 金 利 息	0	0	0
一 人 1 日 平 均 単 価	58,626	57,563	1,063	長 期 前 受 金 戻 入	0	0	0
延 患 者 数 (人)	156,648	141,559	15,089	そ の 他 医 業 外 収 益	548,187,000	192,037,236	356,149,764
1 日 平 均 患 者 数 (人)	428.0	386.8	41.2	不 用 品 売 却 収 益	599,325,000	277,881,438	321,443,562
利 用 率 (%)	85.6	77.4	8.2	そ の 他 医 業 外 収 益	199,000	230,079	△31,079
外 来 収 益	5,993,508,000	5,954,570,065	38,937,935	資 本 的 収 入	599,126,000	277,651,359	321,474,641
一 人 1 日 平 均 単 価	37,034	42,901	△5,867	雑 収 入	15,000,000	11,478,080	3,521,920
延 患 者 数 (人)	161,838	138,798	23,040	雑 収 入	15,000,000	11,478,080	3,521,920
1 日 平 均 患 者 数 (人)	666.0	571.2	94.8	雑 収 入	15,000,000	11,478,080	3,521,920
そ の 他 医 業 収 益	1,024,930,000	962,786,786	62,143,214	合 計	17,364,595,000	15,547,280,273	1,817,314,727
室 料 差 額 収 益	379,293,000	341,409,590	37,883,410				
公 衆 衛 生 活 動 収 益	2,124,000	2,667,164	△543,164				
医 療 相 談 収 益	0	0	0				
受 託 検 査 施 設 利 用 収 益	11,370,000	11,180,130	189,870				
そ の 他 医 業 収 益	632,143,000	607,529,902	24,613,098				

2 支出状況調

(単位：円)

科 目	予 算 配 分 額	決 算 額	差	引	科 目	予 算 配 分 額	決 算 額	差	引
病 院 業 務 費	11,139,402,000	10,744,246,674	395,155,326		減 価 償 却 費	1,343,655,000	1,331,305,767	12,349,233	
給 手 賃 報 法 材 薬 診 給 医 療 消 耗 品	11,095,379,000	10,700,224,694	395,154,306		建 物 減 価 償 却 費	532,772,000	541,030,591	△8,258,591	
当 金 酬 費	712,485,000	657,236,658	55,248,342		構 築 物 減 価 償 却 費	6,119,000	6,118,564	436	
利 費	32,165,000	27,680,000	4,485,000		器 械 備 品 減 価 償 却 費	508,966,000	498,067,454	10,898,546	
福 利 費	241,000,000	236,985,215	4,014,785		車 両 減 価 償 却 費	0	0	0	
料 費	376,760,000	337,414,017	39,345,983		放 射 性 同 位 素 減 価 償 却 費	0	0	0	
品 費	62,560,000	55,157,426	7,402,574		リ ー ス 資 産 減 価 償 却 費	294,919,000	285,309,462	9,609,538	
材 料 費	6,347,476,000	6,275,300,258	72,175,742		無 形 固 定 資 産 減 価 償 却 費	879,000	779,696	99,304	
材 料 費	5,020,811,000	4,971,135,502	49,675,498		資 産 減 耗 費	59,827,000	37,694,313	22,132,687	
材 料 費	1,201,000,000	1,193,848,380	7,151,620		た な 卸 資 産 減 耗 費	1,000	0	1,000	
材 料 費	106,330,000	91,014,288	15,315,712		固 定 資 産 除 却 費	59,826,000	37,694,313	22,131,687	
消 耗 品 費	19,335,000	19,302,088	32,912		研 究 研 修 費	562,473,000	361,588,312	200,884,688	
備 品 費	2,069,463,000	2,037,099,386	32,363,614		研 究 材 料 費	137,536,000	56,017,094	81,518,906	
福 利 費	2,397,000	1,088,573	1,308,427		謝 金 費	49,440,000	33,347,146	16,092,854	
利 費	6,332,000	4,914,854	1,417,146		図 書 費	20,287,000	7,511,739	12,775,261	
償 交 通 費	3,348,000	2,671,870	676,130		旅 費	103,663,000	58,863,731	44,799,269	
被 服 費	9,431,000	9,356,700	74,300		研 究 費	251,547,000	205,848,602	45,698,398	
品 費	65,847,000	65,789,564	57,436		業 外 費	44,023,000	44,021,980	1,020	
品 費	10,400,000	10,318,458	81,542		医 業 損 失	44,023,000	44,021,980	1,020	
水 費	354,478,000	346,898,203	7,579,797		不 用 品 売 却 原 価	1,000	0	1,000	
費	20,476,000	18,329,328	2,146,672		そ の 他 雑 損 失	44,022,000	44,021,980	20	
料 費	277,000	161,669	115,331		特 別 損 失	0	0	0	
糧 製 本 費	9,957,000	8,437,996	1,519,004		そ の 他 特 別 損 失	0	0	0	
費	178,036,000	177,358,184	677,816		貸 倒 引 当 金 繰 入 額	0	0	0	
費	0	0	0		資 本 的 支 出	1,219,932,000	1,212,274,412	7,657,588	
料 費	64,961,000	55,961,999	8,999,001		建 設 改 良 費	43,738,000	43,737,750	250	
費	11,000,000	10,808,905	191,095		建 設 設 置 費	0	0	0	
費	1,304,806,000	1,297,682,803	7,123,197		改 良 費	43,738,000	43,737,750	250	
費	3,624,000	3,373,500	250,500		資 産 購 入 費	1,176,194,000	1,168,536,662	7,657,338	
費	6,068,000	6,067,274	726		医 療 器 械 購 入 費	866,719,000	866,678,196	40,804	
引 当 金 繰 入 額	18,025,000	17,879,506	145,494		備 品 購 入 費	1,479,000	1,336,284	142,716	
費					リ ー ス 債 務 費	307,996,000	300,522,182	7,473,818	
雑 費					合 計	12,359,334,000	11,956,521,086	402,812,914	
					た な 卸 資 産 購 入 限 度 額	6,407,744,000	6,230,186,840	177,557,160	

第4表 固定資産（有形固定資産）

（単位：円）

資産の種類	平成27年度 年度当初現在高	年度中の増減		平成27年度 年度末現在高	減価償却累計額			平成27年度 年度末償 却未済額	備考
		増加額	減少額		減価償却累計額	当年度増加額	当年度減少額		
土地建物	325,568,557	150,943,000	140,132,561	29,634,299,661	—	—	—	325,568,557	
鉄筋コンクリート造	29,623,489,222			29,634,299,661	19,641,495,831	133,125,933	20,049,400,489	9,584,899,172	
コンクリートブロック造	15,662,264,219			15,662,264,219	6,839,152,156		7,173,873,570	8,488,390,649	
鉄骨造	106,122			106,122	100,815		100,815	5,307	
付帯設備	285,498,722			285,498,722	805,130,834		835,505,015	△550,006,293	
構築物	13,675,620,159	150,943,000	140,132,561	13,686,430,598	11,997,112,026	133,125,933	12,039,921,089	1,646,509,509	
構築物	471,822,426			471,822,426	362,708,318		368,826,882	102,995,544	
器具備品	8,779,000,326	822,584,024	342,386,709	9,259,197,641	6,341,691,691	313,083,954	6,528,162,421	2,731,035,220	
医療用器械器具	8,623,109,854	712,615,020	339,875,189	8,995,849,685	6,081,003,603	312,340,104	6,251,944,693	2,743,904,992	
一般備品	61,546,472	108,639,004	2,511,520	167,673,956	196,961,523	743,850	208,180,394	△40,506,438	
炊事用品	94,344,000	1,330,000		95,674,000	63,726,565		68,037,334	27,636,666	
車両								0	
放射性同位元素	4,916,000		142,500	4,773,500	4,670,200	142,500	4,527,700	245,800	
リース資産	680,044,344	1,263,999,552	317,807,820	1,626,236,076	296,777,592	317,807,820	265,405,986	1,360,830,090	
その他の有形固定資産	15,080,000			15,080,000	9,500,000		9,500,000	5,580,000	
建設仮勘定	109,288,000	41,655,000	150,943,000	109,288,000	—	—	—	0	
合計	39,329,164,531	1,015,182,024	633,604,770	39,710,741,785	26,350,566,040	446,352,387	26,950,917,492	12,750,324,293	
病院棟	5,899,978,088			5,899,978,088	2,947,849,000		3,085,908,487	2814,069,601	
特放棟・診療棟	2,484,698,192			2,484,698,192	1,243,879,543		1,302,558,062	1,182,140,130	
国際医学交流センター・外来棟	3,257,853,008			3,257,853,008	1,195,216,922		1,277,294,821	1,980,558,187	
立体駐車場	949,887,367			949,887,367	367,778,786		390,861,049	559,026,318	
研究所棟本館	1,833,598,327			1,833,598,327	513,156,412		546,161,181	1,287,437,146	
生物工学総合実験棟	381,566,830			381,566,830	168,270,952		175,139,154	206,427,676	
研究所棟北館	560,475,075			560,475,075	354,732,087		367,847,203	192,627,872	
その他の	579,812,176			579,812,176	853,500,103		863,709,443	△283,897,267	
付帯設備	13,675,620,159	150,943,000	140,132,561	13,686,430,598	11,997,112,026	133,125,933	12,039,921,089	1,646,509,509	
合計	29,623,489,222	150,943,000	140,132,561	29,634,299,661	19,641,495,831	133,125,933	20,049,400,489	9,584,899,172	

第5表 固定資産（無形固定資産） (単位：円)

資産の種類	年度 現在	当 初 高	27年度中の増減		当 年 度 減 価 償 却 費	年 度 末 在 高	備 考
			増 加 額	減 少 額			
電話加入権		172,700	0	0	0	172,700	
その他無形固定資産		2,903,460	587,680	0	779,696	2,711,444	
合計		3,076,160	587,680	0	779,696	2,884,144	

第6表 企業債 (単位：円)

種 類	発行年月日	発行総額	償還高		未償還残高	発行価額	利 率	償還終期	備 考
			当年度償還高	償還高累計					
資金運用部資金	1.3.27	260,000,000	15,090,857	210,135,508	49,864,492	260,000,000	年	平成31.3.25	がんセンター施設整備費
〃	5.5.7	180,000,000	8,524,319	108,713,230	71,286,770	180,000,000		平成35.3.25	がんセンター施設整備費
〃	6.4.20	740,000,000	33,492,703	413,977,957	326,022,043	740,000,000		平成4.30	がんセンター施設整備費
財政融資金	23.3.25	40,000,000	1,106,371	4,302,678	35,697,322	40,000,000		平成1.90%	がんセンター施設整備費
〃	25.3.25	141,000,000	0	0	141,000,000	141,000,000		平成1.50%	がんセンター施設整備費
〃	25.3.25	625,000,000	0	0	625,000,000	625,000,000		平成1.50%	がんセンター施設整備費
緑 故 資 金	26.3.25	31,000,000	0	0	31,000,000	31,000,000		平成1.40%	がんセンター施設整備費
〃	21.3.25	393,700,000	35,790,000	250,530,000	143,170,000	393,700,000		平成1.84%	がんセンター施設整備事業（借換債）
〃	21.3.25	991,000,000	82,582,000	578,074,000	412,926,000	991,000,000		平成1.88%	がんセンター施設整備事業（借換債）
〃	22.3.25	2,784,410,000	232,034,000	1,392,206,000	1,392,204,000	2,784,410,000		平成1.89%	がんセンター施設整備費
〃	23.3.25	42,000,000	10,500,000	42,000,000	0	42,000,000		平成0.97%	がんセンター施設整備費
〃	23.3.25	260,000,000	65,000,000	260,000,000	0	260,000,000		平成0.97%	がんセンター施設整備費
〃	24.3.26	50,000,000	12,500,000	37,500,000	12,500,000	50,000,000		平成0.90%	がんセンター施設整備費
〃	24.3.26	440,000,000	110,000,000	330,000,000	110,000,000	440,000,000		平成0.90%	がんセンター施設整備費
〃	25.3.25	251,000,000	62,750,000	188,250,000	62,750,000	251,000,000		平成0.90%	がんセンター施設整備費
〃	25.3.25	70,000,000	17,500,000	35,000,000	35,000,000	70,000,000		平成0.67%	がんセンター施設整備費
〃	25.3.25	55,000,000	13,750,000	27,500,000	12,000,000	55,000,000		平成0.67%	がんセンター施設整備費
〃	25.3.25	240,000,000	60,000,000	120,000,000	120,000,000	240,000,000		平成0.67%	がんセンター施設整備費
〃	26.3.25	34,000,000	8,500,000	8,500,000	25,500,000	34,000,000		平成0.29%	がんセンター施設整備費
〃	26.3.25	29,000,000	7,250,000	7,250,000	21,750,000	29,000,000		平成0.29%	がんセンター施設整備費
〃	26.3.25	11,000,000	2,750,000	2,750,000	8,250,000	11,000,000		平成0.29%	がんセンター施設整備費
〃	26.3.25	370,000,000	92,500,000	92,500,000	277,500,000	370,000,000		平成0.29%	がんセンター施設整備費
〃	27.3.25	78,000,000	0	0	78,000,000	78,000,000		平成0.20%	がんセンター施設整備費
〃	27.3.25	9,000,000	0	0	9,000,000	9,000,000		平成0.20%	がんセンター施設整備費
〃	27.3.25	526,000,000	0	0	526,000,000	526,000,000		平成0.20%	がんセンター施設整備費
〃	27.8.25	41,000,000	0	0	41,000,000	41,000,000		平成0.20%	がんセンター施設整備費
〃	27.8.25	360,000,000	0	0	360,000,000	360,000,000		平成0.20%	がんセンター施設整備費
〃	28.1.27	133,000,000	0	0	133,000,000	133,000,000		平成0.17%	がんセンター施設整備費
〃	28.3.25	330,000,000	0	0	330,000,000	330,000,000		平成0.03%	がんセンター施設整備費
合計		9,515,110,000	871,620,250	4,109,189,373	5,405,920,627	9,515,110,000			

第7表 医業収益（100）対要素別比率 (単位：%)

区 分	21年度 22年度 23年度 24年度 25年度 26年度 27年度	給与費	薬品等医療材料費	給食材料費	減価償却費	その他経費	医業費用
事業全体	21年度	48.9	33.2	0.6	6.0	13.8	102.6
	22年度	50.7	32.0	0.6	5.3	14.7	103.2
	23年度	52.2	32.1	0.6	5.1	15.0	105.0
	24年度	51.6	32.7	0.6	4.9	15.5	105.3
	25年度	48.1	33.0	0.6	5.2	18.5	105.4
	26年度	48.8	34.5	0.5	9.8	16.6	110.2
	27年度	46.8	35.7	0.5	8.3	14.5	105.8
病院	21年度	42.3	36.0	0.6	4.6	18.4	101.8
	22年度	45.8	34.4	0.6	4.1	17.6	102.6
	23年度	47.3	34.6	0.6	4.1	18.1	104.8
	24年度	50.3	35.2	0.6	3.9	14.7	104.8
	25年度	45.1	35.7	0.6	4.1	17.4	103.0
	26年度	52.0	36.8	0.6	10.4	17.5	117.3
	27年度	50.0	38.1	0.6	8.9	15.3	112.9

第2部 病院業務関係

第1表 外来患者数(新来患者数)

区分	平成25年度				平成26年度				平成27年度				同 左 内 記											
	総数	5月	6月	7月	8月	9月	10月	11月	12月	1月	2月	3月	4月	5月	6月	7月	8月	9月	10月	11月	12月	1月	2月	3月
新来患者実数	5,468	362	471	486	416	396	449	446	446	431	459	443	435	362	471	486	416	396	449	446	446	431	459	443
外来患者延数	154,951	10,546	11,948	12,017	10,806	11,131	12,282	11,418	11,562	11,055	11,538	12,479	12,016	10,546	11,948	12,017	10,806	11,131	12,282	11,418	11,562	11,055	11,538	12,479
1日平均患者数	635.0	585.9	543.1	546.2	514.6	585.8	584.9	600.9	608.5	581.8	576.9	567.2	572.2	585.9	543.1	546.2	514.6	585.8	584.9	600.9	608.5	581.8	576.9	567.2
平均通院患者数	28.3	29.1	25.4	24.7	26.0	28.1	27.4	25.6	25.9	25.6	25.1	28.2	27.6	25.4	24.7	26.0	28.1	27.4	25.6	25.9	25.6	25.1	25.1	28.2

第2表 外来患者数(診療別患者延数)

区分	平成25年度				平成26年度				平成27年度				月 別 状 況												
	総数	4月	5月	6月	7月	8月	9月	10月	11月	12月	1月	2月	3月	4月	5月	6月	7月	8月	9月	10月	11月	12月	1月	2月	3月
総数	209,512	17,782	15,419	17,665	17,799	16,109	16,288	18,158	17,004	17,103	16,506	17,569	18,793	17,782	15,419	17,665	17,799	16,109	16,288	18,158	17,004	17,103	16,506	17,569	18,793
消化器内科	22,813	1,874	1,552	2,002	1,865	1,625	1,714	1,692	1,901	1,810	1,598	1,753	1,968	1,874	1,552	2,002	1,865	1,625	1,714	1,692	1,901	1,810	1,598	1,753	1,968
呼吸器内科	11,612	979	873	940	991	949	877	1,003	940	1,022	939	969	1,115	979	873	940	991	949	877	1,003	940	1,022	939	969	1,115
循環器科	3,029	317	246	283	323	240	301	300	303	296	275	307	335	317	246	283	323	240	301	300	303	296	275	307	335
血液・細胞療法科	6,508	501	432	463	488	391	473	518	465	435	467	417	471	501	432	463	488	391	473	518	465	435	467	417	471
薬物療法科	12,709	1,066	929	999	1,065	939	1,040	1,063	1,013	1,008	1,004	1,100	1,143	1,066	929	999	1,065	939	1,040	1,063	1,013	1,008	1,004	1,100	1,143
頭頸部外科	15,746	1,194	1,133	1,135	1,162	1,086	1,096	1,226	1,070	1,079	1,081	1,207	1,230	1,194	1,133	1,135	1,162	1,086	1,096	1,226	1,070	1,079	1,081	1,207	1,230
形成外科	3,021	340	292	347	323	336	309	333	335	354	307	379	382	340	292	347	323	336	309	333	335	354	307	379	382
呼吸器外科	6,538	446	426	481	493	429	469	475	440	478	479	497	508	446	426	481	493	429	469	475	440	478	479	497	508
乳腺科	22,634	1,840	1,577	1,762	1,800	1,568	1,506	1,838	1,518	1,542	1,620	1,498	1,625	1,840	1,577	1,762	1,800	1,568	1,506	1,838	1,518	1,542	1,620	1,498	1,625
消化器外科	17,199	1,176	994	1,206	1,116	1,041	1,103	1,274	1,081	1,192	1,092	1,168	1,168	1,176	994	1,206	1,116	1,041	1,103	1,274	1,081	1,192	1,092	1,168	1,168
整形外科	3,372	293	255	278	314	294	275	304	300	344	267	374	349	293	255	278	314	294	275	304	300	344	267	374	349
脳神経外科	664	29	37	30	41	26	32	33	31	22	32	33	51	29	37	30	41	26	32	33	31	22	32	33	51
泌尿器科	8,006	681	615	657	709	610	633	685	667	624	580	591	644	681	615	657	709	610	633	685	667	624	580	591	644
婦人科	9,776	788	688	891	842	764	796	951	815	846	828	823	926	788	688	891	842	764	796	951	815	846	828	823	926
皮膚科	343	26	24	27	25	19	24	51	47	61	64	72	75	26	24	27	25	19	24	51	47	61	64	72	75
眼科	92	2	14	7	5	5	6	7	4	4	6	8	7	2	14	7	5	5	6	7	4	4	6	8	7
放射線診断科	2,240	136	108	135	141	99	120	132	104	133	112	102	143	136	108	135	141	99	120	132	104	133	112	102	143
放射線治療科	14,069	1,109	1,007	1,030	1,043	1,019	1,020	1,204	1,173	1,026	1,095	1,208	1,228	1,109	1,007	1,030	1,043	1,019	1,020	1,204	1,173	1,026	1,095	1,208	1,228
放射線科	36,955	3,960	3,384	3,934	3,961	3,701	3,530	4,054	3,749	3,804	3,762	4,077	4,322	3,960	3,384	3,934	3,961	3,701	3,530	4,054	3,749	3,804	3,762	4,077	4,322
内視鏡科	7,376	642	535	678	662	582	594	639	707	624	548	567	698	642	535	678	662	582	594	639	707	624	548	567	698
歯科	4,805	381	297	380	429	386	370	375	340	399	350	418	405	381	297	380	429	386	370	375	340	399	350	418	405
麻酔科	5	2	1	0	1	0	0	1	1	0	0	1	0	2	1	0	1	0	0	1	1	0	0	1	0

第3表 入院患者数(入院・退院患者数)

区分	平成25年度		平成26年度		平成27年度		同 左 内 訳											
	総数	率	総数	率	総数	率	4月	5月	6月	7月	8月	9月	10月	11月	12月	1月	2月	3月
患者実数	9,627		9,508		10,143		1,143	1,052	1,172	1,179	1,171	1,092	1,150	1,148	1,164	1,078	1,199	1,265
繰越患者数	344		327		368		368	335	300	365	372	367	354	320	369	203	322	363
新入院患者数	9,283		9,181		9,775		775	717	872	814	799	725	796	828	795	875	877	902
退院患者数	9,300		9,140		9,789		808	752	807	807	804	738	830	779	961	756	836	911
死亡	434		372		370		28	30	30	30	34	32	33	28	26	37	20	42
その他	8,866		8,768		9,419		780	722	777	777	770	706	797	751	935	719	816	869
月末患者数	327		368		354		335	300	365	372	367	354	320	369	203	322	363	354
患者延数	144,191		135,983		141,559		11,302	10,987	12,147	12,155	12,219	11,141	11,644	11,598	12,554	11,876	11,534	12,402
1日平均患者数	395.0		372.6		386.8		376.7	354.4	404.9	392.1	394.2	371.4	375.6	386.6	405.0	383.1	397.7	400.1
病床利用率	83.5		78.8		81.8		79.6%	74.9%	85.6%	82.9%	83.3%	78.5%	79.4%	81.7%	85.6%	81.0%	84.1%	84.6%

第4表 外来(新来)患者数(性・年齢階級・住所地別)

区分	総数	%	男										女									
			総数	%	0~9	10~19	20~29	30~39	40~49	50~59	60~69	70~	総数	%	0~9	10~19	20~29	30~39	40~49	50~59	60~69	70~
総数	5,240	100	2,440	100	6	24	36	106	216	403	791	858	2,800	100	3	17	64	298	602	593	661	562
%	100		100		0.2	1.0	1.5	4.3	8.9	16.5	32.4	35.2	100		0.1	0.7	2.6	12.2	24.7	24.3	27.1	23.0
総数	3,875	74.0	1,722	70.6	6	20	29	82	164	302	525	594	2,153	76.9	3	15	51	249	481	450	482	422
%	74.0		70.6		0.2	0.8	0.8	2.3	4.3	7.7	14.1	14.1	41.5		0.9	0.8	1.5	6.3	8.0	7.7	8.8	7.8
名古屋市	1,932	36.9	824	33.8	4	12	13	45	85	130	223	312	1,108	39.6	2	11	33	130	247	230	228	227
%	36.9		33.8		0.1	0.5	0.3	1.3	2.4	3.9	5.3	7.3	39.6		0.2	0.5	1.1	3.3	4.1	3.9	3.9	3.9
その他	1,943	37.1	898	36.8	2	8	16	37	79	172	302	282	1,045	37.3	1	4	18	119	234	220	254	195
%	37.1		36.8		0.0	0.3	0.4	0.9	1.7	3.6	3.4	3.2	37.3		0.3	1.2	6.0	11.9	11.3	11.3	13.6	8.6
岐阜県	553	10.6	274	11.2	0	2	1	10	10	39	102	110	279	10.0	0	0	9	22	54	50	77	67
%	10.6		11.2		0.0	0.1	0.0	0.4	0.5	1.7	1.7	1.7	10.0		0.0	0.0	0.9	2.2	1.5	1.5	1.1	1.1
三重県	568	10.8	320	13.1	0	1	2	9	26	51	116	115	248	8.9	0	0	1	16	52	65	70	44
%	10.8		13.1		0.0	0.0	0.0	0.4	1.1	2.2	4.9	4.8	8.9		0.0	0.0	0.7	2.3	2.3	2.3	1.6	1.6
静岡県	52	1.0	23	0.9	0	0	0	0	3	2	9	9	29	1.0	0	0	1	1	5	6	9	7
%	1.0		0.9		0.0	0.0	0.0	0.0	0.1	0.1	0.2	0.2	29		0.0	0.0	0.1	0.1	0.4	0.5	0.7	0.6
福井県	12	0.2	3	0.1	0	0	0	0	1	1	1	0	9	0.3	0	0	0	2	1	3	1	2
%	0.2		0.1		0.0	0.0	0.0	0.0	0.0	0.0	0.0	0.0	9		0.0	0.0	0.0	0.2	0.1	0.3	0.1	0.2
長野県	48	0.9	30	1.2	0	0	0	1	0	2	14	13	18	0.6	0	0	0	1	3	4	4	6
%	0.9		1.2		0.0	0.0	0.0	0.0	0.0	0.0	0.3	0.3	18		0.0	0.0	0.0	0.3	0.6	0.6	0.6	0.6
石川県	2	0.0	1	0.0	0	0	0	0	0	0	0	1	1	0.0	0	0	0	0	0	0	1	0
%	0.0		0.0		0.0	0.0	0.0	0.0	0.0	0.0	0.0	0.0	1		0.0	0.0	0.0	0.0	0.0	0.0	0.1	0.0
滋賀県	34	0.6	23	0.9	0	0	0	0	0	2	10	11	11	0.4	0	1	1	0	0	3	3	3
%	0.6		0.9		0.0	0.0	0.0	0.0	0.0	0.2	1.0	1.1	11		0.0	0.4	0.4	0.0	0.0	0.8	0.8	0.8
その他	96	1.8	44	1.8	0	1	4	4	12	4	14	5	52	1.9	0	1	1	7	6	12	14	11
%	1.8		1.8		0.0	0.0	0.0	0.0	0.3	0.0	0.3	0.0	52		0.0	0.0	0.0	0.7	0.6	1.2	1.4	1.1

第5表 外来(新来)患者数(性・年齢階級・住所別)

(昭和39年12月～平成28年3月)

区分	総数	%	男										女									
			0～9	10～19	20～29	30～39	40～49	50～59	60～69	70～	総数	%	0～9	10～19	20～29	30～39	40～49	50～59	60～69	70～		
総数	429,641	100	1,476	2,895	10,289	22,936	31,299	35,439	36,594	22,472	266,241	100	1,368	3,806	23,013	57,269	72,364	55,027	35,792	17,602		
%	100	・	0.9	1.8	6.3	14.0	19.2	21.7	22.1	13.8	・	0.5	1.4	8.6	21.5	27.2	20.7	13.4	6.6			
愛知県	346,203	80.6	1,201	2,387	8,671	19,390	25,475	27,350	27,380	16,889	217,510	81.8	1,153	3,236	19,601	48,400	59,706	43,544	27,960	13,910		
名古屋	186,117	43.3	710	1,409	4,967	10,518	13,584	14,032	14,299	9,574	117,024	44.0	645	1,965	11,483	25,796	31,062	22,317	15,188	8,568		
その他	160,086	37.3	491	978	3,704	8,872	11,891	13,318	13,081	7,265	100,486	37.7	508	1,271	8,118	22,604	28,644	21,227	12,772	5,342		
岐阜	39,516	9.2	136	234	664	1,619	2,714	3,762	4,241	2,619	23,527	8.8	88	263	1,577	4,270	6,237	5,589	3,792	1,711		
三重	28,422	6.6	71	169	478	1,173	1,968	2,748	3,229	2,003	16,583	6.2	74	193	1,014	3,007	4,548	3,994	2,580	1,173		
静岡	4,168	1.0	25	35	92	213	352	456	474	257	2,264	0.9	12	31	204	417	558	504	368	170		
福井	718	0.2	3	2	16	27	67	78	83	49	393	0.1	2	7	25	53	95	111	65	35		
長野	2,390	0.6	7	17	41	79	178	269	361	216	1,222	0.5	6	15	54	170	280	325	236	136		
石川	266	0.0	0	0	4	14	19	38	27	29	135	0.1	0	2	9	19	28	32	27	18		
滋賀	1,249	0.3	0	6	29	64	76	127	150	86	711	0.3	5	12	43	120	184	163	116	68		
その他	6,709	1.5	33	45	294	357	450	611	649	374	3,896	1.4	28	47	813	728	765	648	381			

第6表 新入院患者数(性・年齢階級・住所別)

(平成27年度)

区分	総数	%	男										女									
			0～9	10～19	20～29	30～39	40～49	50～59	60～69	70～	総数	%	0～9	10～19	20～29	30～39	40～49	50～59	60～69	70～		
総数	9,775	100	1	54	79	164	356	806	1,939	2,077	4,299	100	0	11	42	263	672	916	1,335	1,060		
%	100	・	0.0	1.0	1.4	3.0	6.5	14.7	35.4	37.9	100	・	0.0	0.3	1.0	6.1	15.6	21.3	31.1	24.7		
愛知県	7,102	72.7	1	40	60	130	265	527	1,315	1,540	3,224	75.0	0	7	33	205	534	695	923	827		
名古屋	3,264	33.4	1	12	28	46	88	214	506	820	1,549	36.0	0	4	19	83	212	335	429	467		
その他	3,838	39.3	0	28	32	84	177	313	809	720	1,675	39.0	0	3	14	122	322	360	494	360		
岐阜	1,134	11.6	0	12	0	18	35	110	297	220	442	10.3	0	3	6	25	51	78	174	105		
三重	1,077	11.0	0	2	9	8	38	96	214	240	470	10.9	0	1	2	15	64	94	187	107		
静岡	78	0.8	0	0	0	2	2	18	17	12	27	0.6	0	0	0	0	6	9	6	6		
福井	8	0.1	0	0	0	1	0	0	2	2	3	0.1	0	0	0	0	0	2	1	1		
長野	188	1.9	0	0	0	1	4	43	47	24	69	1.6	0	0	0	14	9	23	19	4		
石川	5	0.1	0	0	0	0	0	0	0	4	1	0.0	0	0	0	0	0	1	0	0		
滋賀	59	0.6	0	0	2	3	1	3	17	15	18	0.4	0	0	1	0	1	8	4	4		
その他	124	1.3	0	0	8	1	11	9	30	20	45	1.0	0	0	0	4	7	8	20	6		

第7表 新入院患者数(性・年齢階級・住所別)

(昭和39年12月～平成28年3月)

区 分	総数	男										女										
		総数	%	0～9	10～19	20～29	30～39	40～49	50～59	60～69	70～	総数	%	0～9	10～19	20～29	30～39	40～49	50～59	60～69	70～	
総	225,170	100	118,389	100	170	689	2,202	4,801	10,584	26,093	42,837	31,013	106,781	100	130	643	2,773	9,204	19,308	28,057	28,593	18,073
愛知県	171,045	76.0	88,753	75.0	112	490	1,532	3,591	7,986	19,413	31,933	23,696	82,292	77.1	95	440	2,109	7,149	15,155	21,172	21,862	14,310
名古屋市	86,009	38.2	43,711	36.9	54	174	675	1,589	3,771	9,089	15,456	12,903	42,298	39.6	41	182	1,029	3,369	7,724	10,275	11,138	8,540
その他	85,036	37.8	45,042	38.0	58	316	857	2,002	4,215	10,324	16,477	10,793	39,994	37.5	54	258	1,080	3,780	7,431	10,897	10,724	5,770
岐阜県	24,008	10.7	12,576	10.6	22	108	173	441	1,146	2,843	4,680	3,163	11,432	10.7	20	123	232	975	1,819	3,300	3,156	1,807
三重県	19,878	8.8	11,319	9.6	12	57	206	371	845	2,540	4,268	3,020	8,559	8.0	7	26	194	557	1,598	2,482	2,467	1,228
静岡県	2,007	0.9	1,096	0.9	11	12	45	115	131	266	362	154	911	0.9	5	24	72	121	165	247	177	100
福井県	285	0.1	150	0.1	0	1	11	5	27	42	42	22	135	0.1	0	0	4	8	19	56	34	14
長野県	2,888	1.3	1,718	1.5	4	6	52	71	142	383	600	460	1,170	1.1	2	24	53	102	157	267	346	219
石川県	137	0.1	70	0.1	0	0	12	0	6	6	30	16	67	0.1	0	1	1	6	20	14	15	10
滋賀県	783	0.3	447	0.4	0	3	11	47	26	90	180	90	336	0.3	0	1	5	27	73	95	85	50
その他	4,139	1.8	2,260	1.9	9	12	160	160	275	510	742	392	1,879	1.7	1	4	103	259	302	424	451	335

第8表 放射線照射回数(診断一取扱件数)

区 分	平成25年度		平成26年度		平成27年度		同 左 内 訳											
	総数	1日平均	総数	1日平均	総数	1日平均	7月	8月	9月	10月	11月	12月	1月	2月	3月			
透視	4,480	18.3	4,502	18.5	4,399	18.1	400	325	343	364	336	420	376	385	394			
造影	1,348	5.5	1,315	5.4	1,290	5.3	111	96	94	111	94	131	102	112	127			
その他	3,132	12.8	3,187	13.1	3,109	12.8	289	229	249	253	242	289	274	273	267			
総	44,858	183.8	46,564	190.8	47,533	195.6	3,977	3,777	3,561	4,111	3,877	4,100	3,886	4,292	4,515			
呼吸器	23,403	95.5	23,910	98.0	25,459	104.8	2,136	1,989	1,904	2,165	2,122	2,133	2,136	2,304	2,393			
消化器	1,348	5.5	1,315	5.4	1,290	5.3	111	96	94	111	94	131	102	112	127			
泌尿・生殖器	21	0.1	18	0.1	12	0.0	1	1	3	2	0	0	0	2	0			
心臓・血管	1,029	4.2	1,060	4.3	1,153	4.7	93	70	96	86	96	103	122	93	108			
骨	3,423	14.0	3,908	16.0	3,595	14.8	266	312	298	306	318	339	259	315	368			
その他	15,634	63.8	16,353	67.0	16,024	65.9	1,370	1,309	1,166	1,441	1,247	1,394	1,267	1,466	1,519			
単純	38,906	159.5	40,524	166.1	41,545	171.0	3,439	3,325	3,093	3,610	3,415	3,562	3,381	3,759	3,967			
造影	4,515	18.4	4,528	18.6	4,423	18.2	401	326	347	366	338	421	378	388	395			
特殊	1,437	5.9	1,512	6.2	1,565	6.4	137	126	121	135	124	117	127	145	153			

第9表 超音波断層撮影件数

区分	平成25年度		平成26年度		平成27年度		同 左 内 記											
	総数	1日平均	総数	1日平均	総数	1日平均	4月	5月	6月	7月	8月	9月	10月	11月	12月	1月	2月	3月
総数	3,499	14.3	3,517	14.4	3,990	16.4	314	288	341	345	299	270	325	363	350	345	376	374
甲状腺	293	1.2	267	1.1	250	1.0	20	11	16	10	27	19	18	24	14	30	35	26
乳腺	681	2.8	667	2.7	832	3.4	76	77	58	66	70	51	75	71	75	62	77	74
腹部	2,140	8.8	2,133	8.7	2,350	9.7	182	164	217	207	177	153	197	213	212	196	207	225
その他	385	1.6	450	1.8	558	2.3	36	36	50	62	25	47	35	55	49	57	57	49

第10表 アイントーブ検査件数

区分	平成25年度		平成26年度		平成27年度		同 左 内 記											
	総数	1日平均	総数	1日平均	総数	1日平均	4月	5月	6月	7月	8月	9月	10月	11月	12月	1月	2月	3月
総数	958	3.9	845	3.5	876	3.6	65	49	87	75	63	68	69	76	70	70	94	90
脳	0	0.0	0	0.0	0	0.0	0	0	0	0	0	0	0	0	0	0	0	0
唾液	0	0.0	0	0.0	1	0.0	0	0	0	0	0	0	1	0	0	0	0	0
甲状腺	2	0.0	4	0.0	2	0.0	0	0	0	0	0	0	0	0	0	0	2	0
肺	14	0.1	22	0.1	24	0.1	0	1	3	2	2	4	1	4	2	2	1	2
腎臓	0	0.0	0	0.0	0	0.0	0	0	0	0	0	0	0	0	0	0	0	0
副腎	12	0.0	6	0.0	20	0.1	2	2	0	0	0	0	2	2	0	4	5	3
骨	591	2.4	457	1.9	455	1.9	28	26	46	39	33	41	37	44	42	36	46	37
腫瘍探	1	0.0	2	0.0	0	0.0	0	0	0	0	0	0	0	0	0	0	0	0
その他	4	0.0	16	0.1	22	0.1	2	0	0	0	1	0	0	0	1	2	6	10
センチネルリンパ	326	1.3	333	1.4	303	1.2	29	19	31	27	25	22	24	21	21	22	29	33
ドナ	2	0.0	4	0.0	1	0.0	0	0	1	0	0	0	0	0	0	0	0	0
機能	4	0.0	1	0.0	48	0.2	4	1	6	7	2	1	4	5	4	4	5	5
その他	2	0.0	0	0.0	0	0.0	0	0	0	0	0	0	0	0	0	0	0	0

第11表 放射線照射回数 (治療-取扱件数)

区 分	平成25年度		平成26年度		平成27年度		同 左 内 訳											
	総数	1日平均	総数	1日平均	総数	1日平均	4月	5月	6月	7月	8月	9月	10月	11月	12月	1月	2月	3月
総数	56,812	232.8	54,098	221.7	51,671	212.6	4,807	4,181	5,183	4,490	4,502	3,870	4,382	4,099	3,851	3,859	3,980	4,467
放射線 照射 回数	51	0.2	49	0.2	58	0.2	0	1	10	11	4	13	3	0	3	0	7	6
小 線 源	12	0.0	17	0.1	9	0.0	0	0	0	0	1	1	0	1	2	1	1	2
リニア 加速器	51,685	211.8	49,032	201.0	46,481	191.3	4,383	3,814	4,721	4,008	4,047	3,439	3,933	3,682	3,436	3,463	3,554	4,001
C T	1,043	4.3	1,083	4.4	1,091	4.5	94	87	90	98	94	93	90	89	86	89	81	100
M R I	3,946	16.2	3,872	15.9	4,000	16.5	328	275	358	371	354	321	353	323	321	306	334	356
シミュ レーター	75	0.3	45	0.2	32	0.1	2	4	4	2	2	3	3	4	3	0	3	2

第12表 臨床検査状況 (一般検査件数)

区 分	平成25年度		平成26年度		平成27年度		同 左 内 訳											
	総数	1日平均	総数	1日平均	総数	1日平均	4月	5月	6月	7月	8月	9月	10月	11月	12月	1月	2月	3月
総数	3,077,943	12,614.5	3,043,328	12,472.7	3,077,660	12,665.3	260,775	233,927	288,235	266,479	246,714	245,917	261,730	249,280	250,730	257,677	256,216	279,980
尿 便 検査	27,194	111.5	26,452	108.4	28,808	118.6	2,333	2,204	2,455	2,465	2,366	2,372	2,508	2,400	2,323	2,410	2,379	2,593
血液 学的 検査	532	2.2	426	1.7	354	1.5	32	14	46	41	30	33	28	34	23	26	15	32
生化学 的 検査	967,033	3,963.3	949,938	3,893.2	954,917	3,929.7	80,686	72,426	83,226	83,210	77,006	75,830	80,672	77,345	77,930	79,824	79,816	86,946
細菌学 検査	1,636,016	6,705.0	1,612,858	6,610.1	1,632,613	6,718.6	138,820	124,798	142,613	141,882	130,779	130,550	138,659	132,011	132,802	136,596	135,003	148,100
(再掲：監視培養検査)	21,429	87.8	23,213	95.1	21,140	87.0	1,607	1,469	1,815	1,904	1,799	1,684	1,600	1,714	1,640	2,041	1,897	1,970
血清学 的 検査	(15,663)	(6.4)	(1,669)	(6.8)	(1,674)	(6.9)	(124)	137	147	136	134	134	139	144	119	137	151	172
病理学 的 検査	220,594	904.1	223,968	917.9	230,735	949.5	19,165	17,450	19,879	19,628	18,143	18,415	19,999	19,101	18,780	19,569	19,446	21,160
院内 検査	8,076	33.1	8,034	32.9	8,373	34.5	710	602	754	719	626	616	671	684	749	662	760	820
依頼 検査	619	2.5	595	2.4	581	2.4	48	39	54	50	35	42	57	39	40	61	60	56
癌 遺伝子 検査	2,191	9.0	2,223	9.1	2,250	9.3	201	145	212	198	159	166	191	196	196	180	190	216
細胞学 的 検査	7,329	30.0	7,347	30.1	7,227	29.7	569	495	641	671	583	540	703	573	620	576	638	618
採血業務	185,224	759.1	185,991	762.3	188,279	774.8	16,418	14,108	16,326	15,511	14,981	15,469	16,399	14,980	15,375	15,534	15,847	17,331
その他 { 治験処理等	1,706	7.0	2,283	9.4	2,383	9.8	186	177	214	200	207	200	243	203	252	198	165	138

第13表 臨床検査状況（機能検査件数）

区 分	平成25年度		平成26年度		平成27年度		同 左 内 訳											
	総数	1日平均	総数	1日平均	総数	1日平均	4月	5月	6月	7月	8月	9月	10月	11月	12月	1月	2月	3月
							23,447	96.1	25,285	103.6	28,197	116.0	2,142	2,141	2,397	2,492	2,366	2,141
総数	23,447	96.1	25,285	103.6	28,197	116.0	2,142	2,141	2,397	2,492	2,366	2,141	2,439	2,343	2,411	2,348	2,327	2,650
心電図検査	4,689	19.2	5,065	20.8	6,698	27.6	623	556	628	626	554	564	596	579	566	566	410	430
心電図検査	2,026	8.3	2,038	8.4	2,073	8.5	143	159	171	168	179	169	183	190	159	169	182	201
トレットミルテスト	811	3.3	843	3.5	921	3.8	54	74	67	84	77	66	90	75	78	93	73	90
ホルター心電図検査	247	1.0	273	1.1	216	0.9	15	17	9	23	25	19	18	17	13	18	15	27
心臓超音波検査	2,652	10.9	2,789	11.4	2,971	12.2	237	223	229	288	253	223	243	234	245	266	222	279
肺機能検査	7,913	32.4	8,944	36.7	9,497	39.1	629	729	776	782	774	738	837	760	832	818	902	920
ピロリ菌呼吸気試験	123	0.5	162	0.7	133	0.5	8	8	10	9	11	12	15	14	13	8	10	15
聴力純音検査	144	0.6	116	0.5	120	0.5	8	13	20	15	12	5	4	5	13	10	9	6
乳腺超音波検査	701	2.9	681	2.8	825	3.4	77	77	64	68	73	51	75	62	73	62	73	70
骨塩定量検査	0	0.0	0	0.0	0	0.0	0	0	0	0	0	0	0	0	0	0	0	0
その他の検査	0	0.0	0	0.0	0	0.0	0	0	0	0	0	0	0	0	0	0	0	0
血液ガス検査	4,141	17.0	4,374	17.9	4,743	19.5	348	285	423	429	408	265	378	407	419	338	431	612

(注) その他の検査：ペクトル心電図検査、心音図検査、心拍出量検査、脳波検査を含む

第14表 臨床検査状況（内視鏡検査件数）

区 分	平成25年度		平成26年度		平成27年度		同 左 内 訳											
	総数	1日平均	総数	1日平均	総数	1日平均	4月	5月	6月	7月	8月	9月	10月	11月	12月	1月	2月	3月
							10,202	41.8	9,878	40.5	10,281	42.3	860	747	940	904	785	781
総数	10,202	41.8	9,878	40.5	10,281	42.3	860	747	940	904	785	781	858	943	939	752	830	942
上部消化管	5,833	23.9	5,566	22.8	5,797	23.9	490	430	541	512	417	468	478	517	517	423	469	535
下部消化管	2,632	10.8	2,617	10.7	2,684	11.0	226	182	237	224	229	192	216	270	233	203	224	248
気管支	214	0.9	210	0.9	156	0.6	8	12	12	16	16	10	19	12	14	12	12	13
膽管造影(ERCP)	475	1.9	476	2.0	491	2.0	34	41	39	47	36	29	44	32	61	33	52	43
超音波内視鏡(EUS)	684	2.8	669	2.7	766	3.2	65	58	72	73	62	56	69	80	72	54	41	64
超音波内視鏡下穿刺生検(EUS-FNA)	364	1.5	340	1.4	387	1.6	37	24	39	32	25	26	32	32	42	27	32	39

第15表 薬剤業務状況

区 分	平成25年度		平成26年度		平成27年度		同 左 内 訳														
	総数	1日平均	総数	1日平均	総数	1日平均	1月	2月	3月	4月	5月	6月	7月	8月	9月	10月	11月	12月	1月	2月	3月
処 方	総数	79,780	327.0	76,590	313.9	78,765	324.1	6,530	6,530	5,728	6,653	6,918	6,768	6,018	6,591	6,537	7,036	6,418	6,418	6,644	6,924
	来院	7,119	29.2	7,004	28.7	7,000	28.8	632	632	554	602	597	529	616	600	613	597	547	547	528	585
	入院	72,661	297.8	69,586	285.2	71,765	295.3	5,898	5,898	5,174	6,051	6,321	6,239	5,402	5,991	5,924	6,439	5,871	5,871	6,116	6,339
方	総数	151,409	620.5	149,053	610.9	156,003	642.0	13,354	13,354	11,308	12,992	13,683	12,955	12,338	12,988	12,908	14,047	12,397	12,397	13,113	13,920
	来院	22,380	91.7	23,907	98.0	23,660	97.4	2,219	2,219	1,880	1,923	1,910	1,673	2,136	2,067	2,081	2,007	1,939	1,939	1,798	2,027
	入院	129,029	528.8	125,146	512.9	132,343	544.6	11,135	11,135	9,428	11,069	11,773	11,282	10,202	10,921	10,827	12,040	10,458	10,458	11,315	11,893
延 剤	総数	1,234,068	5,057.7	1,232,441	5,051.0	1,284,571	5,286.3	113,749	113,749	91,317	102,508	108,830	101,863	108,973	109,264	106,523	120,361	102,376	102,376	106,958	111,849
	来院	358,720	1,470.2	396,171	1,623.7	403,050	1,658.6	37,501	37,501	29,865	31,154	32,755	29,446	35,433	36,450	35,457	35,484	34,300	34,300	32,048	33,157
	入院	875,348	3,587.5	836,270	3,427.3	881,521	3,627.7	76,248	76,248	61,452	71,354	76,075	72,417	73,540	72,814	71,066	84,877	68,076	68,076	74,910	78,692
治 療 処 方 枚 数	総数	1,208	5.0	1,073	4.4	1,074	4.4	109	109	105	74	92	83	91	88	79	89	75	75	78	111
	来院	1,080	4.4	952	3.9	982	4.0	98	98	102	70	81	76	88	75	73	80	63	63	70	106
	入院	128	0.5	121	0.5	92	0.4	11	11	3	4	11	7	3	13	6	9	12	12	8	5
注 射 剤	総数	104,775	429.4	97,619	400.1	97,348	400.6	7,911	7,911	7,545	8,437	8,568	8,178	7,772	7,936	7,701	8,384	8,292	8,292	8,012	8,612
	来院	26,265	107.6	25,593	104.9	25,777	106.1	2,153	2,153	1,896	2,135	2,209	2,063	2,206	2,183	2,075	2,112	2,160	2,160	2,195	2,390
	入院	78,510	321.8	72,026	295.2	71,571	294.5	5,758	5,758	5,649	6,302	6,359	6,115	5,566	5,753	5,626	6,272	6,132	6,132	5,817	6,222
射 剤	総数	469,546	1,924.4	419,369	1,718.7	407,913	1,678.7	33,240	33,240	31,565	35,425	35,238	33,780	32,292	32,292	31,460	35,554	35,417	35,417	33,681	37,969
	来院	78,584	322.1	77,368	317.1	80,091	329.6	6,601	6,601	5,918	6,569	6,829	6,262	6,803	6,656	6,411	6,608	6,824	6,824	7,026	7,584
	入院	390,962	1,602.3	342,001	1,401.6	327,822	1,349.1	26,639	26,639	25,647	28,856	28,409	27,518	25,489	25,636	25,049	28,946	28,593	28,593	26,655	30,385
薬 指 導	人数	6,134	25.1	6,392	26.2	6,604	27.2	530	530	515	544	563	561	534	556	543	530	553	553	586	589
	算定件数	7,762	31.8	8,257	33.8	8,397	34.6	701	701	665	707	720	731	649	707	668	656	697	697	742	754
外 来 抗 が ん 剤 調 製 数	調製件数 (患者数)	16,865	69.1	15,446	63.3	15,782	64.9	1,305	1,305	1,147	1,319	1,368	1,220	1,321	1,375	1,256	1,252	1,364	1,364	1,371	1,484
	調製本数 (剤数)	26,121	107.1	26,846	110.0	26,419	108.7	2,161	2,161	1,950	2,161	2,337	2,070	2,219	2,261	2,086	2,078	2,297	2,297	2,351	2,448
外 来 抗 が ん 剤 調 製 数	調製件数 (患者数)	1,510	6.2	975	4.0	996	4.1	91	91	81	70	77	75	93	102	86	79	80	80	84	78
	調製本数 (剤数)	1,971	8.1	1,276	5.2	1,199	4.9	105	105	96	81	89	95	120	134	97	87	98	98	102	95
入 院 抗 が ん 剤 調 製 数	調製件数 (患者数)	8,187	33.6	8,258	33.8	8,893	36.6	748	748	731	773	787	720	640	754	634	729	774	774	793	810
	調製本数 (剤数)	10,896	44.7	11,593	47.5	12,697	52.3	1,038	1,038	1,033	1,071	1,149	1,037	934	1,053	901	1,064	1,124	1,124	1,117	1,176
麻 薬 処 方 せ ん 枚 数	総数	8,495	34.8	7,846	32.2	8,032	33.1	665	665	532	748	713	668	614	649	713	780	637	637	715	598
	注射せん枚数	18,392	75.4	18,534	76.0	19,416	79.9	1,679	1,679	1,369	1,749	1,737	1,644	1,395	1,715	1,610	1,838	1,507	1,507	1,409	1,764
T D M 実 施 件 数	183	0.8	163	0.7	142	0.6	9	9	8	14	23	15	9	21	11	6	5	5	5	4	17

* 1 外来抗がん剤調製数は、薬剤師が調製した分のみを計上

* 2 外来抗がん剤調製数(治験)は、薬剤師が調製した分のみを計上 (* 1の外数)

* 3 入院抗がん剤調製数(治験を含む)は、薬剤師が調製した分のみを計上

第16表 輸血状況

1 血液使用量

(単位：単位)

区分	平成25年度		平成26年度		平成27年度		同 左 内 記											
	総数	月平均	総数	月平均	総数	月平均	4月	5月	6月	7月	8月	9月	10月	11月	12月	1月	2月	3月
自己血液	417	348	434	36.2	216	18.0	22	28	16	14	20	10	16	16	12	20	22	20
全血	—	—	—	—	—	—	—	—	—	—	—	—	—	—	—	—	—	—
赤血球製剤	34	2.8	34	2.8	0	0.0	0	0	0	0	0	0	0	0	0	0	0	0
赤血球濃厚液	4,346	362.2	4,520	376.7	4,332	361.0	328	334	388	382	410	344	262	416	398	316	344	410
凍結血漿	703	58.6	940	78.3	902	75.2	40	56	34	156	146	26	6	88	96	54	28	172
血小板	9,650	804.2	10,505	875.4	8,315	692.9	580	810	1,090	840	820	865	470	690	640	395	385	730

※凍結血漿は平成25年度より、単位数への換算係数変更 (旧90ML = 1単位、新120ML = 1単位)

2 検査件数

(単位：件)

区分	平成25年度		平成26年度		平成27年度		同 左 内 記											
	総数	月平均	総数	月平均	総数	月平均	4月	5月	6月	7月	8月	9月	10月	11月	12月	1月	2月	3月
クロスマッチ	2,632	219.3	2,722	226.8	2,488	207.3	201	210	230	217	234	188	162	234	226	182	178	226
血液型	6,691	557.6	6,982	581.8	7,155	596.3	614	539	658	635	594	568	605	625	620	602	655	440
RH因子	6,691	557.6	6,982	581.8	7,155	596.3	614	539	658	635	594	568	605	625	620	602	655	440
間接クームス検査	2,879	239.9	3,051	254.3	3,144	262.0	284	235	319	291	290	288	247	280	279	278	316	37
抗体スクリーニング	6,073	506.1	6,332	527.7	6,518	543.2	551	492	609	571	533	529	551	586	560	555	602	379
直接クームス試験	34	2.8	20	1.7	23	1.9	0	1	5	4	2	3	2	2	2	1	0	1

※血液型、RH因子、間接クームス検査は平成25年度より集計方法を見直し (従来の区分とは異なる)

第17表 患者給食数(配膳延人数)

区 分	平成25年度		平成26年度		平成27年度		同 左 内 訳											
	総数	%	総数	%	総数	%	4月	5月	6月	7月	8月	9月	10月	11月	12月	1月	2月	3月
総 数	111,116	100.0	106,238	100.0	111,040	100.0	8,770	8,604	9,445	9,790	9,819	8,515	9,209	9,188	9,820	9,341	8,982	9,557
常 食	56,523	50.9	54,511	51.3	58,635	52.8	4,745	4,498	5,012	5,029	4,962	4,725	5,173	4,843	5,002	4,792	4,786	5,068
全 粥	12,368	11.1	10,169	9.6	9,775	8.8	698	658	873	932	931	630	632	837	1,045	978	739	822
軟 食	3,733	3.4	3,520	3.3	3,890	3.5	291	283	259	324	360	303	346	380	338	278	315	413
7 分 粥	1,328	1.2	1,123	1.1	999	0.9	91	112	132	103	86	39	67	79	99	89	51	51
5 分 粥	4,214	3.8	2,578	2.4	3,670	3.3	134	173	246	413	393	244	238	235	291	315	632	356
3 分 粥	3,914	3.5	3,669	3.5	3,806	3.4	291	385	344	308	349	262	329	384	458	386	160	150
流 動 食	1,958	1.8	1,616	1.5	1,789	1.6	109	149	172	157	165	109	121	110	161	121	168	247
加 算 食	10,373	9.3	13,106	12.3	12,361	11.1	1,024	1,136	1,054	1,265	1,251	913	959	971	1,092	1,028	828	840
非 加 算 食	16,705	15.0	15,946	15.0	16,115	14.5	1,387	1,210	1,353	1,259	1,322	1,290	1,344	1,349	1,334	1,354	1,303	1,610

第3部 研究所業務関係

第1表 解剖件数

区分	平成25年度	平成26年度	平成27年度	同左内訳											
				4月	5月	6月	7月	8月	9月	10月	11月	12月	1月	2月	3月
死亡患者数	434	372	370	28	30	30	34	32	33	28	26	37	20	42	
解剖数	6	2	5	0	1	1	1	0	0	0	0	1	1	0	
解剖率	1.4	0.5	1.4	0.0	3.3	3.3	2.9	0.0	0.0	0.0	0.0	2.7	5.0	0.0	

第2表 放射性同位元素 (RI) 使用状況 (単位MBq)

区分	平成25年度	平成26年度	平成27年度	同左内訳											
				4月	5月	6月	7月	8月	9月	10月	11月	12月	1月	2月	3月
総数	583.92	416.22	535.75	47.00	17.60	0.00	59.53	34.41	104.71	39.01	16.63	38.30	48.91	76.65	
3H (水素)	47.07	37.81	0.00	0.00	0.00	0.00	0.00	0.00	0.00	0.00	0.00	0.00	0.00	0.00	
14C (炭素)	0.00	0.00	0.00	0.00	0.00	0.00	0.00	0.00	0.00	0.00	0.00	0.00	0.00	0.00	
32P (リン)	238.89	0.00	464.49	37.00	7.00	0.00	38.88	34.41	104.71	37.00	4.63	38.30	48.91	76.65	
33P (リン)	0.00	145.91	0.00	0.00	0.00	0.00	0.00	0.00	0.00	0.00	0.00	0.00	0.00	0.00	
35S (硫黄)	0.00	0.00	0.00	0.00	0.00	0.00	0.00	0.00	0.00	0.00	0.00	0.00	0.00	0.00	
51Cr (クロム)	297.96	232.50	71.26	10.00	10.60	0.00	20.65	0.00	0.00	2.01	16.00	0.00	0.00	0.00	
125I (ヨウ素)	0.00	0.00	0.00	0.00	0.00	0.00	0.00	0.00	0.00	0.00	0.00	0.00	0.00	0.00	
90Y (イットリウム)	0.00	0.00	0.00	0.00	0.00	0.00	0.00	0.00	0.00	0.00	0.00	0.00	0.00	0.00	
111In (インジウム)	0.00	0.00	0.00	0.00	0.00	0.00	0.00	0.00	0.00	0.00	0.00	0.00	0.00	0.00	

第3表 研究所の主な共同利用機器の使用件数

機器名	平成25年度	平成26年度	平成27年度	同左内訳											
				4月	5月	6月	7月	8月	9月	10月	11月	12月	1月	2月	3月
共焦点レーザー顕微鏡	224	166	134	17	17	11	2	5	11	9	12	17	15	10	8
細胞解析装置 FACS Calibur	894	715	496	67	51	40	43	42	47	52	37	45	37	25	10
遺伝子発現定量装置 ライトサイクラー	385	242	339	31	24	37	27	28	24	18	24	25	32	41	28
CCD写真撮影装置	2,148	3,087	2,453	217	198	193	219	182	179	223	188	170	200	228	256
超遠心機 (卓上型を含む)	40	50	56	6	1	0	3	0	2	1	1	1	0	13	17
X線フィルム自動現像機	1,860	1,776	1,340	142	95	129	101	92	131	112	103	97	99	107	132
DNAシーケンサ	8,116	6,853	6,267	300	360	485	450	445	717	743	916	370	398	453	630
実験用X線照射装置	394	367	126	18	25	11	11	8	11	24	10	4	0	0	4
ルミノメーター	89	50	45	7	1	5	4	5	4	5	4	4	2	3	1
旋回培養器	177	168	170	16	13	14	6	16	22	18	12	13	13	12	15
マイクログレトリダー	731	813	794	58	73	64	72	55	52	38	87	76	70	82	67
大型プリンター	124	119	95	8	4	15	3	8	5	11	10	5	9	12	5
in vivo イメージング装置	125	71	32	1	2	3	2	3	4	1	1	2	2	3	8
発光R I カウンター	153	82	42	6	3	11	7	1	1	1	4	5	0	1	2
蛍光顕微鏡 (H26.1.28から)	146	138	93	11	4	17	5	7	15	10	9	5	3	1	6
蛍光実体顕微鏡 (H26.1.28から)	2	44	42	1	2	1	2	1	0	2	3	1	1	11	7
高速自動セルソーター (H26.2.28から)	4	43	102	5	13	11	6	6	14	11	11	13	9	1	2

第4表 実験動物管理状況（月別動物飼育数）

（各月第1週における動物数）

種別	月	4月	5月	6月	7月	8月	9月	10月	11月	12月	1月	2月	3月
総	数	1,568	1,612	1,662	1,599	1,646	1,708	1,656	1,673	1,749	1,715	1,675	1,547
マ	ウ	1,568	1,612	1,662	1,599	1,646	1,708	1,656	1,673	1,749	1,715	1,675	1,547
ラ	ツ	0	0	0	0	0	0	0	0	0	0	0	0
ウ	サ	0	0	0	0	0	0	0	0	0	0	0	0

第5表 実験動物管理状況（系統保存動物）

マウス：Apc^{+/Δ716}, cis-Apc/smad4, Plekhhg1^{lox/lox}, Plekhhg1^{-/-}, Kras LSL-G12D, Ctnnb1^{+/lox (E.3)}, Lgr5-EGFP, p53^{lox/lox}, Rosa26-LSL-Lacz, Map3k7^{lox/lox}, Smo^{lox/lox}, Villin-CreER, FVB, Ptc1^{tm1.Mps}, Myd88^{lox/lox}, Myd88^{-/-}, Rosa26-LSL-PB, C57BL/6 N, TgTn (pb-sb-ATP1) S2Brd, Rosa26-LSL-EGFP, Rosa26-EGFP, Rosa26-LSL-Luc, Smad4^{lox/lox}, R26p-Fucci2 FVB, C57BL/6 N-albino, ICR (分子病態学部)
 Vimentin^{SU/SA} ノックインマウス, Trichoplein^{Lacz/Lacz} ノックアウトマウス, Vimentin ノックアウトマウス, GFAP ノックアウトマウス, CasL/HEF1 ノックアウトマウス, p53 ノックアウトマウス (腫瘍医化学部)
 B6-Ly5.1, B6.129-Cdkn2a^{tm1.Rap}, NOD.Cg-Prkdc^{SCID}/Il2rg^{tm1.wj}/SZJ, B6-ATP2 (遺伝子医療研究部)
 Balb/c-Rag2^{-/-}JAK3^{-/-}, C57BL/6, Balb/c, gamp^{+/+}, gamp^{lox/+}, gamp^{-/-}, Thp1^{lox/+}, wap-cre-Tg, leng8^{lox/+}, Mx1-cre-Tg (腫瘍免疫学部)

第4部 がん患者登録・追跡調査関係

主要部位別・性別 がん患者相対生存率

		5年生存率								
診断年		1965～69	1970～74	1975～79	1980～84	1985～89	1990～94	1995～99	2000～04	2005～09
症例数		7,624	7,726	6,788	6,839	6,944	6,819	8,017	10,746	8,783
全部位	男女	29.5	32.6	34.8	39.8	47.3	52.1	47.5	44.1	59.3
	計	49.3	54.5	60.6	65.1	68.9	73.2	69.0	64.2	74.5
症例数		40.1	44.9	49.4	54.3	59.9	64.0	58.5	54.0	67.0
口腔・咽頭	男女	288	290	224	207	285	340	535	780	503
	計	38.3	48.0	44.5	42.5	60.4	52.7	55.3	47.9	58.7
症例数		49.1	54.4	58.8	56.0	70.8	76.8	59.1	53.3	67.4
食道	男女	41.8	50.6	49.4	46.5	64.1	59.4	56.4	49.5	61.3
	計	212	234	203	212	177	234	290	574	390
症例数		6.4	8.6	14.0	18.4	20.0	30.7	27.0	33.0	48.2
胃	男女	12.6	16.9	15.2	21.2	22.9	47.7	50.0	30.0	49.9
	計	7.7	10.2	14.2	19.0	20.3	32.9	30.0	32.6	48.5
症例数		2,516	2,040	1,735	1,558	1,423	1,212	1,260	1,369	1,089
結腸	男女	29.7	33.7	38.2	51.0	64.1	67.5	59.4	56.3	68.8
	計	23.7	27.6	35.9	44.9	59.6	70.0	60.4	54.3	66.2
症例数		27.7	31.6	37.3	48.7	62.5	68.3	59.7	55.7	68.0
直腸	男女	125	176	218	300	368	490	574	730	560
	計	44.4	43.5	51.3	56.1	62.5	71.1	63.1	53.1	70.7
症例数		38.7	45.9	53.6	57.7	62.5	67.6	62.2	50.3	66.0
膵臓	男女	42.2	44.6	52.3	56.8	62.5	69.5	62.7	51.8	68.4
	計	305	325	365	365	336	362	377	513	608
症例数		41.3	43.0	45.2	50.2	55.5	68.8	58.3	55.4	73.9
肝臓	男女	42.1	47.0	50.0	60.5	59.3	65.8	69.1	58.4	76.3
	計	41.6	44.9	46.9	54.3	56.9	67.7	62.6	56.5	74.9
症例数		105	131	95	133	174	220	311	309	113
胆嚢・胆管	男女	10.1	16.6	7.3	4.0	12.0	25.1	21.3	16.1	29.0
	計	21.5	24.4	13.3	0.0	12.2	28.3	30.6	10.4	31.1
症例数		12.8	18.1	8.7	3.3	12.0	25.9	23.5	14.9	29.5
脾臓	男女	45	74	41	76	76	68	25	60	45
	計	5.4	11.4	7.2	21.9	16.5	23.6	33.3	7.4	36.1
症例数		22.5	11.5	4.1	11.8	7.0	12.9	6.3	21.2	21.3
喉頭	男女	14.6	11.4	5.2	15.9	10.8	18.5	16.0	15.0	28.7
	計	59	90	97	93	92	105	157	313	64
症例数		0.0	4.0	5.4	7.6	2.7	10.0	8.6	5.4	10.0
肺	男女	4.5	0.0	4.8	9.7	3.1	5.6	7.7	7.3	12.4
	計	1.7	2.5	5.1	8.1	2.9	8.3	8.3	6.1	10.9
症例数		198	210	117	92	87	91	116	141	80
乳房	男女	63.6	71.4	78.9	65.1	83.6	93.8	67.0	65.4	73.1
	計	64.9	88.1	28.1	20.8	91.3	100.0	50.0	72.7	62.5
症例数		63.8	72.6	75.4	62.7	84.0	94.2	66.4	66.0	72.6
子宮	男女	549	654	628	723	765	792	1,164	1,548	823
	計	10.6	18.2	13.4	19.9	24.5	28.7	27.4	24.9	42.5
症例数		15.1	16.0	21.2	18.3	33.7	35.1	40.7	44.3	58.0
甲状腺	男女	11.8	17.7	15.6	19.5	26.9	30.4	31.2	31.1	48.0
	計	924	1,107	1,089	1,538	1,644	1,392	1,616	1,659	1,898
症例数		94.6	90.1	100.0	72.8	96.6	99.8	50.0	100.0	82.6
リンパ腫	男女	67.0	70.4	77.3	79.6	80.3	82.1	81.0	79.9	92.8
	計	67.1	70.5	77.4	79.6	80.3	82.2	81.0	80.0	92.8
症例数		1,342	1,393	1,103	791	716	789	615	768	876
白血病	男女	-	-	-	-	-	-	-	-	-
	計	62.8	68.0	77.3	79.4	79.6	83.4	79.8	76.8	86.1
症例数		88	120	111	96	107	139	145	224	242
リンパ腫	男女	92.3	71.1	62.3	80.9	63.3	92.4	83.3	77.5	80.3
	計	84.2	87.0	80.4	96.4	84.2	92.3	93.6	91.8	90.8
症例数		86.3	83.3	75.6	93.0	79.0	92.3	91.0	89.3	87.9
リンパ腫	男女	32	43	65	150	212	187	289	458	313
	計	16.7	52.6	51.1	56.2	55.9	63.4	66.1	61.5	78.9
症例数		25.4	53.8	47.6	46.0	55.9	76.8	78.3	78.5	83.0
白血病	男女	19.9	53.0	49.8	52.5	57.3	69.0	70.9	69.4	80.8
	計	78	74	54	68	40	33	61	52	60
症例数		2.2	4.9	13.5	21.4	19.1	36.9	37.1	34.6	29.7
白血病	男女	0.0	6.2	21.4	13.6	12.7	32.2	46.2	42.3	42.0
	計	1.4	5.5	17.0	18.0	16.4	35.0	41.0	38.5	34.7

診断年		10 年 生 存 率							
		1965～69	1970～74	1975～79	1980～84	1985～89	1990～94	1995～99	2000～04
症例数		7,624	7,726	6,788	6,839	6,944	6,819	8,017	5,327
全部位	男	25.8	28.7	31.2	36.4	43.7	46.5	36.3	47.6
	女	44.3	49.7	56.4	58.8	63.1	69.0	60.4	64.8
	計	35.7	40.5	45.5	49.2	55.0	59.2	48.8	56.8
症例数		288	290	224	207	285	340	535	331
口腔・咽頭	男	28.0	39.8	39.4	40.1	51.5	47.3	40.4	48.0
	女	42.2	51.3	55.2	40.6	62.6	63.3	45.7	53.1
	計	32.7	44.5	44.9	40.1	55.4	51.7	42.1	49.6
症例数		212	234	203	212	177	234	290	150
食道	男	3.3	8.2	7.2	11.1	12.5	22.5	17.9	30.4
	女	6.3	12.9	12.2	11.4	24.5	43.7	39.5	29.8
	計	3.9	9.1	7.9	11.1	14.1	25.4	20.7	30.3
症例数		2,516	2,040	1,735	1,558	1,423	1,212	1,260	703
胃	男	27.3	30.2	36.5	48.9	63.4	64.9	48.4	63.5
	女	20.6	25.1	33.0	42.7	56.4	67.4	54.8	55.2
	計	25.0	28.4	35.2	46.6	60.8	65.8	50.4	60.6
症例数		125	176	218	300	368	490	574	344
結腸	男	41.9	39.1	46.1	57.3	62.9	73.3	52.1	61.4
	女	38.9	42.4	53.2	56.9	61.4	67.3	54.2	52.5
	計	40.7	40.5	49.1	57.1	62.3	70.6	53.0	56.8
症例数		305	325	365	365	336	362	377	259
直腸	男	37.2	39.1	38.6	45.2	54.7	63.5	52.0	60.0
	女	37.1	40.6	43.6	53.0	52.1	63.0	58.8	58.5
	計	37.2	39.8	40.4	48.3	53.6	63.5	54.6	59.4
症例数		105	131	95	133	174	220	311	31
肝臓	男	7.2	13.9	6.1	3.2	3.6	9.8	7.9	10.4
	女	24.1	26.7	9.2	0.0	4.5	15.4	12.5	8.4
	計	11.4	16.5	6.9	2.6	3.7	11.2	9.0	9.9
症例数		45	74	41	76	76	68	25	20
胆嚢・胆管	男	6.5	11.9	0.0	22.9	5.2	18.4	33.3	17.3
	女	20.6	12.6	4.4	9.9	7.2	6.6	6.3	21.1
	計	14.0	12.2	2.8	15.1	7.1	12.8	16.0	19.3
症例数		59	90	97	93	92	105	157	14
脾臓	男	0.0	0.0	4.3	6.6	0.0	7.8	4.8	4.2
	女	4.6	0.0	10.6	11.7	0.0	5.9	7.7	6.1
	計	1.8	0.0	5.5	7.8	0.0	7.1	5.7	4.9
症例数		198	210	117	92	87	91	116	82
喉頭	男	56.0	69.0	80.8	60.4	78.0	84.9	50.0	73.3
	女	54.6	82.9	15.6	21.7	64.2	100.0	50.0	52.1
	計	55.8	69.9	76.5	58.3	77.5	86.0	50.0	71.5
症例数		549	654	628	723	765	792	1,164	398
肺	男	8.9	14.5	8.1	16.5	19.3	21.4	19.1	25.5
	女	12.9	12.1	16.8	14.2	27.3	28.1	30.4	41.1
	計	9.9	13.9	10.5	15.9	21.4	23.2	22.3	31.1
症例数		924	1,107	1,089	1,538	1,644	1,392	1,616	1,286
乳房	男	87.4	100.0	74.4	57.6	95.2	99.8	0.0	109.6
	女	59.4	62.8	69.4	70.4	72.2	75.5	70.4	80.3
	計	59.4	63.0	69.4	70.4	72.3	75.6	70.3	80.4
症例数		1,342	1,393	1,103	791	716	789	615	576
子宮	男	-	-	-	-	-	-	-	-
	女	58.4	63.7	75.4	75.6	74.8	83.2	73.2	78.0
症例数		88	120	111	96	107	139	145	189
甲状腺	男	73.9	54.1	47.5	54.1	51.0	79.4	71.4	72.4
	女	75.7	82.8	70.3	87.3	82.8	91.1	87.3	92.1
	計	75.3	76.1	64.3	80.3	75.1	89.2	83.4	88.8
症例数		32	43	65	150	212	187	289	302
リンパ腫	男	19.2	51.0	46.3	48.3	45.9	51.3	54.6	65.8
	女	25.8	52.3	44.3	35.5	52.3	67.5	70.4	82.2
	計	21.5	51.5	45.6	43.7	48.4	58.0	60.9	73.8
症例数		78	74	54	68	40	33	61	27
白血病	男	0.0	5.0	10.1	11.0	23.4	33.0	25.7	25.6
	女	0.0	3.2	17.5	14.1	12.7	35.2	30.8	40.7
	計	0.0	4.2	13.4	12.3	19.4	33.9	27.9	33.5

主要部位別 5年生存率（総計）

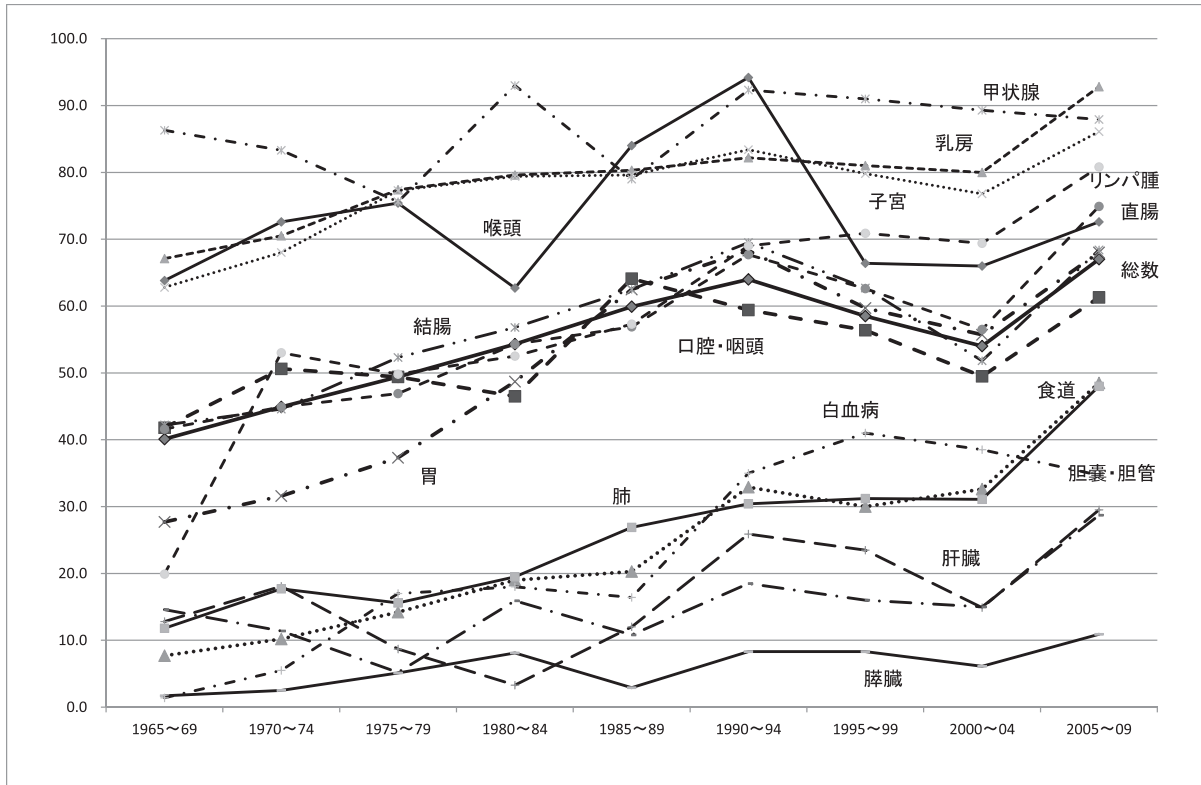

主要部位別 10年生存率（総計）

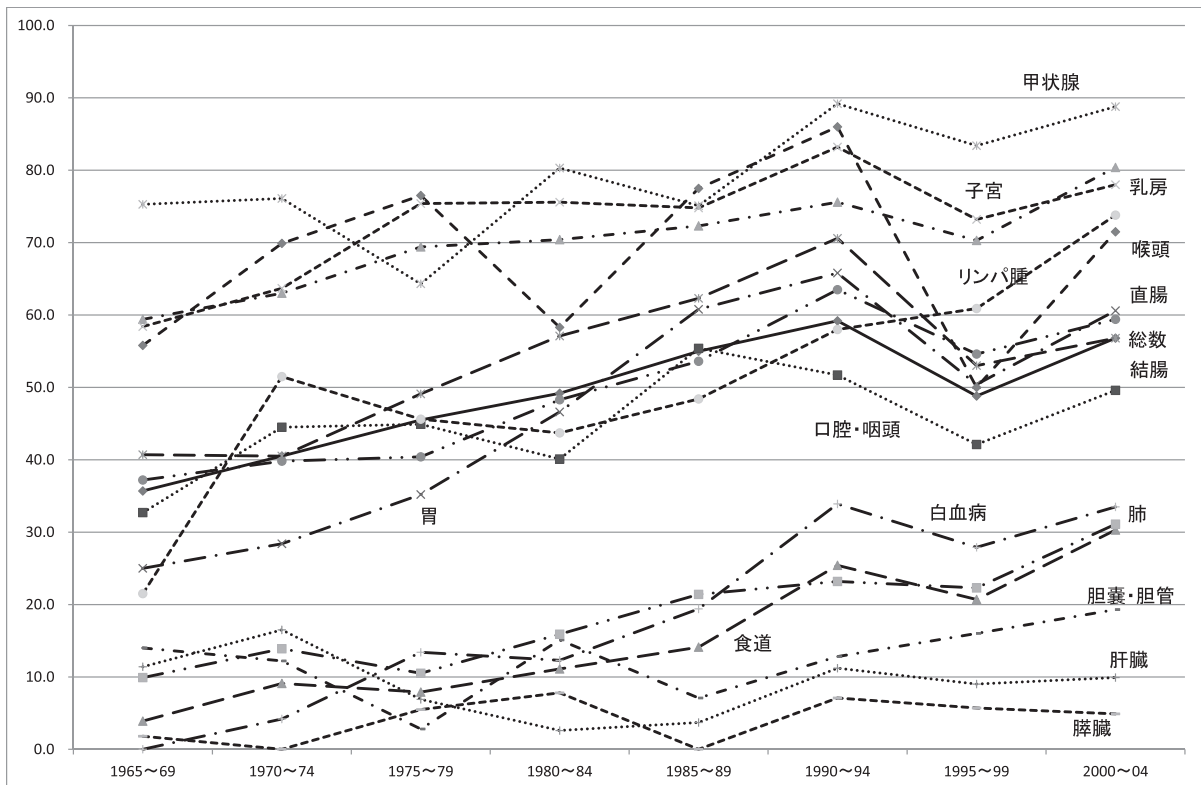

主要部位別 5年生存率（男計）

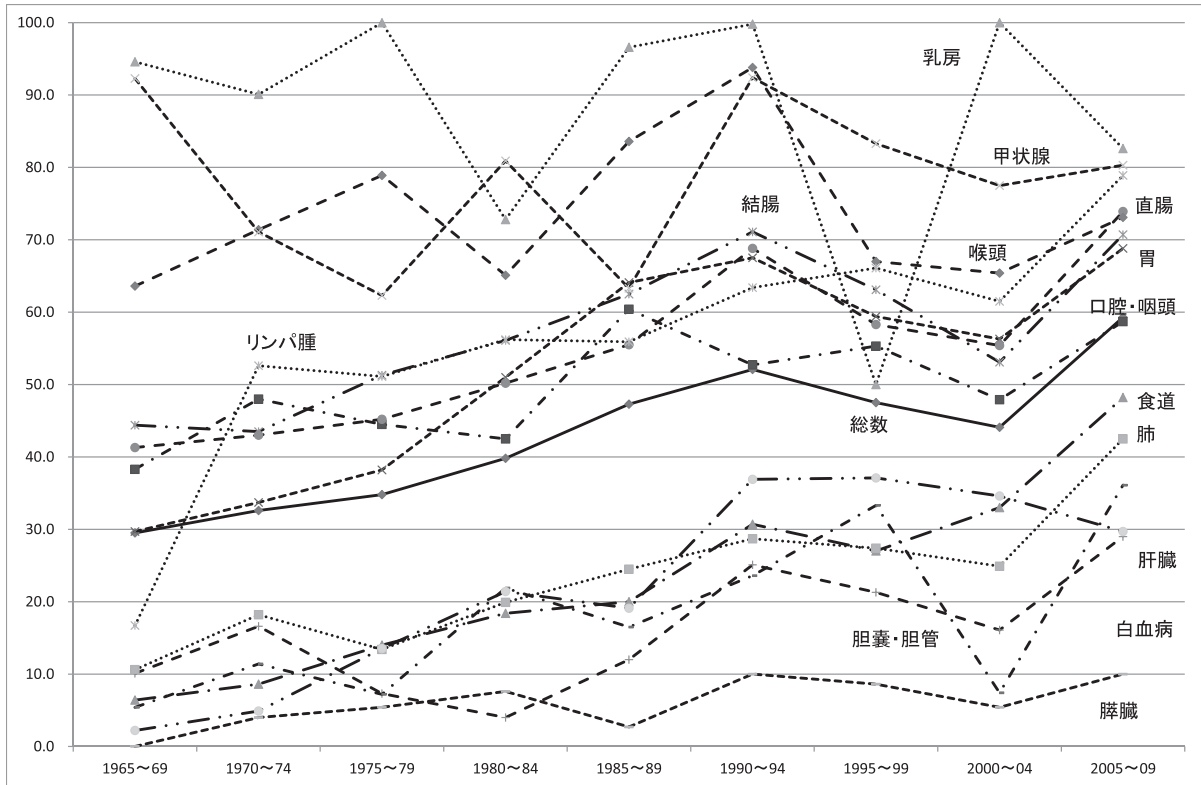

主要部位別 5年生存率（女計）

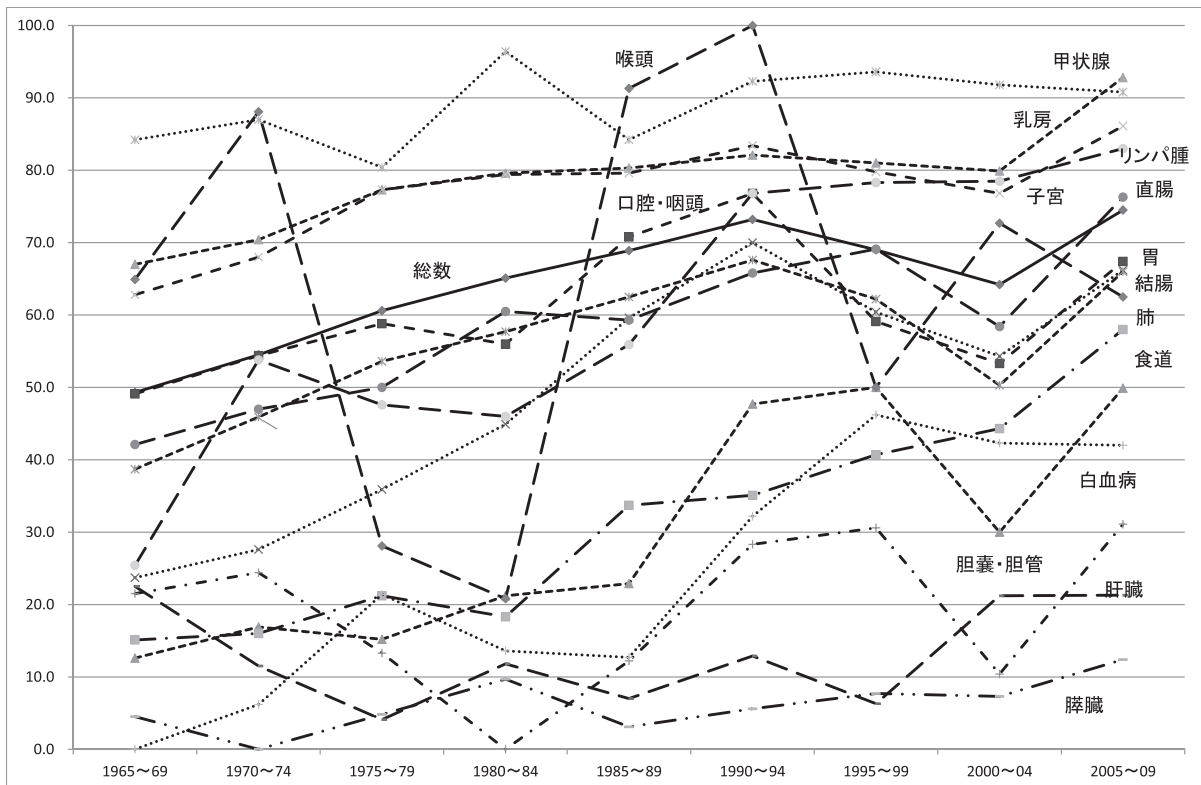

主要部位別 10年生存率（男計）

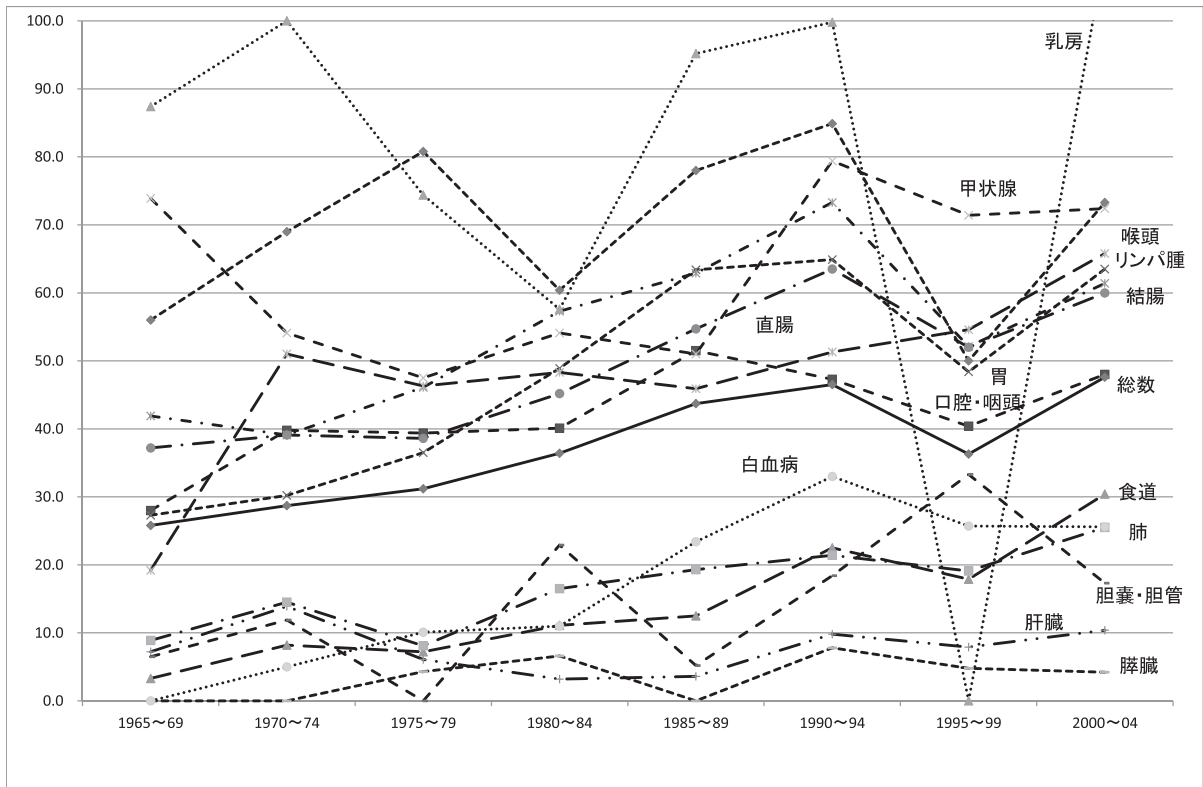

主要部位別 10年生存率（女計）

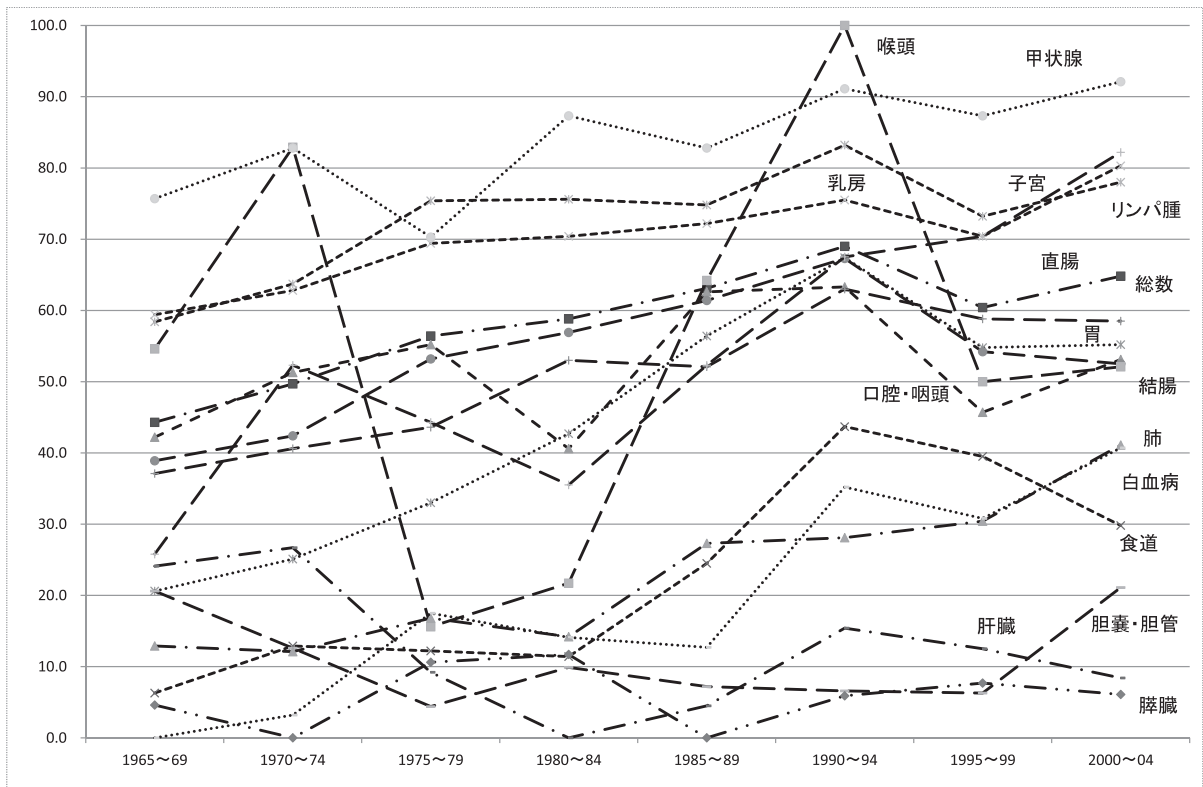

(参考) 27年度決算及び26年度類似病院比較

項 目	平成27年度		平成26年度									
	愛知県・がん	順位	愛知県 がん中央病院	埼玉 がんセンター	千葉 がんセンター	静岡 がんセンター	兵庫 がんセンター	宮城 がんセンター (独立行政法人)	神奈川 がんセンター (独立行政法人)			
稼働状況	77.4 (103.9) %	6	745	66.3	78.4	84.6	80.2	75.6	83.0			
病床利用率 (%)	13.5 (97.1) %	4	13.9	13.9	12.1	11.5	14.4	19.3	12.7			
平均外来患者数 (人)	571 (98.8) %	5	578	784	485	1,098	615	338	882			
外来患者比率 (%)	98.0 (94.4) %	-	1,038	157.1	145.7	147.3	1,280	780	1,712			
入院患者1人1日当たり診療収入 (円)	57,535 (100.5) %	6	57,230	61,278	63,202	65,595	59,675	51,331	67,354			
外来患者1人1日当たり診療収入 (円)	42,832 (114.7) %	1	37,346	27,503	31,600	32,897	35,585	29,003	23,460			
医師1人1日当たり診療収入 (円)	314,600 (87.9) %	1	357,773	318,175	286,208	305,647	292,744	281,945	319,668			
看護職員1人1日当たり診療収入 (円)	89,113 (107.5) %	5	82,913	67,826	96,666	85,885	90,773	73,132	94,929			
検査技師年間1人当たり検査収入 (千円)	19,876 (93.1) %	7	21,355	22,670	24,863	32,937	29,854	25,332	30,473			
放射線技師年間1人当たり放射線検査収入 (千円)	36,837 (98.6) %	3	37,352	44,039	31,109	14,861	39,102	28,987	36,863			
1病床当たり他会計繰入金額 (千円)	5,855 (122.1) %	2	4,794	5,988	7,629	10,550	2,380	5,835	5,949			
他会計繰入金対総収益 (%)	15.9 (114.4) %	2	13.9	17.3	18.5	21.2	6.7	21.6	14.7			
他会計繰入金対経常収益 (%)	15.9 (114.4) %	2	13.9	17.6	18.5	21.4	6.7	21.6	14.7			
経常収益対支比率 (%)	103.1 (103.0) %	4	100.1	90.8	102.0	98.6	102.7	103.9	96.0			
医療収益対支比率 (%)	94.1 (104.3) %	4	90.2	76.2	85.9	81.9	95.8	104.4	96.9			
修正医療収益対支比率 (%)	87.6 (104.3) %	2	84.0	76.0	82.7	81.5	95.8	82.6	83.7			
職員給与対医療収益 (%)	41.8 (94.8) %	3	44.1	54.0	56.7	40.5	47.2	44.9	37.6			
減価償却費対医療収益 (%)	8.3 (85.6) %	4	9.7	18.4	6.2	13.9	5.8	9.0	11.3			
病床100床当たり実質損益 (千円)	△ 473,352 (280.2) %	5	△ 1,184,581	△ 1,325,079	△ 675,662	△ 1,192,488	△ 148,179	△ 479,595	△ 910,318			
病床100床当たり純利益 (△) 純損失 (千円)	112,137 (115.9) %	6	△ 705,190	△ 726,286	87,218	△ 137,504	89,846	103,943	△ 315,389			
病床100床当たり概算キャッシュフロー-発生額 (千円)	393,215 (199.5) %	7	△ 395,096	△ 221,087	308,754	400,466	288,568	341,398	131,315			
支払利息対医療収益 (%)	0.5 (83.3) %	3	0.6	2.0	0.3	3.8	0.3	1.8	2.2			
病床100床当たり医師数 (人)	21.0 (106.1) %	2	19.8	19.9	29.9	35.8	28.4	19.6	28.9			
病床100床当たり看護部門職員数 (人)	85.1 (99.6) %	2	85.4	98.8	88.6	119.1	96.2	77.0	92.0			
病床100床当たり事務部門職員数 (人)	8.1 (88.0) %	5	9.2	10.3	5.3	19.0	8.0	6.3	7.5			
病床100床当たり放射線部門職員数 (人)	5.0 (104.2) %	1	4.8	5.2	7.9	8.3	6.5	6.8	9.6			
病床100床当たり臨床検査部門職員数 (人)	6.4 (110.3) %	2	5.8	8.2	9.4	8.7	7.3	5.7	8.4			
病床100床当たり全職員数 (人)	141.4 (101.6) %	2	139.2	150.7	158.4	211.6	167.5	124.3	157.8			
職員平均年齢 (才)	39 (105.4) %	5	37	39	40	37	44	40	36			
医師1人当たり平均給与月額 (円)	1,557,354 (108.6) %	2	1,434,056	1,359,114	1,421,622	1,540,559	1,188,819	1,323,802	1,175,267			
看護師1人当たり平均給与月額 (円)	486,029 (95.7) %	1	507,928	495,208	448,928	483,713	478,981	496,827	494,727			
その他医療技術職員1人当たり給与月額 (円)	583,454 (104.6) %	1	557,769	555,981	510,809	507,530	547,735	468,838	544,334			
事務職員1人当たり平均給与月額 (円)	677,512 (101.4) %	1	668,341	559,165	561,532	605,913	590,470	437,403	473,398			
施設設備1床当たり固定資産額 (償却資産) (千円)	27,574 (106.7) %	4	25,838	61,513	19,117	54,590	13,520	20,246	49,438			

注：類似病院の計数は、「平成26年度地方公営企業決算の状況」報告値を愛知県が独自に集計・分析したものの。

注：左枠外に※印のある項目は、順位が小さい順となっている。

愛知県がんセンター年報 第51号

愛知県がんセンター 

名古屋市千種区鹿子殿1番1号
電話(052)762-6111番(〒464-8681)
Home Page: <http://www.pref.aichi.jp/cancer-center/>