

# 統 計 編

第1部 事業会計関係

第2部 病院業務関係

第3部 研究所業務関係

第4部 がん患者登録・追跡調査関係

# 第1部 事業會計關係

第1表 比較損益計算書

科 目	26 年 度 (A)	25 年 度 (B)	増 減 (△) (A) - (B)	収益費用構成対比		前年度比 (A/B×100)	部 門 別		研 究 所	
				26年度 %	25年度 %		運 用 部	院		
								金 額		構成対比 %
病 院 事 業 收 益	17,165,299,091	16,318,502,927	846,796,164	100.1	100.0	105.2	186,778,299	15,844,569,357	100.0	1,133,951,435
医 業 收 益	14,828,545,342	14,687,426,782	141,118,560	86.4	90.0	101.0	75,935,000	13,913,674,342	87.8	838,936,000
入 院 收 益	7,782,370,441	7,946,933,386	△ 164,562,945	45.3	48.7	97.9	0	7,782,370,441	49.1	0
外 来 收 益	5,271,329,068	4,947,788,745	323,540,323	30.7	30.3	106.5	0	5,271,329,068	33.3	0
一 般 会 計 負 担 金	919,425,000	1,096,787,000	△ 177,362,000	5.4	6.7	83.8	75,935,000	4,554,000	0.0	838,936,000
そ の 他 医 業 收 益	855,420,833	695,917,651	159,503,182	5.0	4.3	122.9	0	855,420,833	5.4	0
医 業 外 收 益	2,336,753,749	1,631,076,145	705,677,604	13.7	10.0	143.3	110,843,299	1,930,895,015	12.2	295,015,435
受 取 利 息 配 当 金	0	273,735	△ 273,735	0.0	0.0	0.0	0	0	0.0	0
一 般 会 計 負 担 金	1,384,504,000	1,357,139,000	27,365,000	8.1	8.3	102.0	36,737,000	1,347,767,000	8.5	0
一 般 会 計 補 助 金	960,000	0	960,000	0.0	0.0	—	0	960,000	—	0
国 庫 補 助 金	17,563,000	15,785,000	1,778,000	0.1	0.1	111.3	0	17,563,000	0.1	0
資 本 費 繰 入 收 益	439,783,000	—	439,783,000	2.6	0.0	—	0	439,783,000	2.8	0
長 期 前 受 金 戻 入	190,796,781	—	190,796,781	1.1	0.0	—	1,570,392	60,924,044	0.4	128,302,345
そ の 他 医 業 外 收 益	303,146,968	257,878,410	45,268,558	1.8	1.6	117.6	72,535,907	63,897,971	0.4	166,713,090
特 別 收 益	0	0	0	0.0	0.0	—	0	0	—	0
過 年 度 損 益 修 正 益	0	0	0	0.0	0.0	—	0	0	—	0
病 院 事 業 費 用	20,380,962,272	15,978,365,297	4,402,596,975	98.5	94.3	127.6	720,610,972	18,305,229,540	115.5	1,355,121,760
医 業 費 用	16,345,486,754	15,478,023,672	867,463,082	94.4	91.2	105.6	350,012,687	14,882,335,032	93.9	1,113,139,035
給 与 費	7,232,430,799	7,071,529,925	160,900,874	42.0	43.3	102.3	314,983,844	6,453,398,439	40.7	464,048,516
料 等	2,860,791,141	2,627,392,664	233,398,477	16.7	16.1	108.9	128,634,906	2,546,018,295	16.1	186,137,940
手 当	2,322,943,567	2,484,567,023	△ 161,623,456	13.5	15.2	93.5	82,454,870	2,120,162,962	13.4	120,325,735
賞 与 引 当 金 繰 入 額	377,154,192	—	377,154,192	2.2	0.0	—	13,050,231	328,064,987	2.1	36,038,974
賃 金	243,431,600	228,176,288	15,255,312	1.4	1.4	106.7	5,790,769	224,777,597	1.4	12,863,234
報 酬	264,560,175	516,365,382	△ 251,805,207	1.5	3.2	51.2	39,187,022	192,647,394	1.2	32,725,759
法 定 福 利 費	1,003,772,456	1,035,991,269	△ 32,218,813	5.8	6.3	96.9	43,565,597	893,472,642	5.6	66,734,217
法 定 福 利 費 引 当 金 繰 入 額	66,483,384	—	66,483,384	0.4	0.0	—	2,300,449	57,830,113	0.4	6,352,822
退 職 給 付 金	93,294,284	179,037,299	△ 85,743,015	0.5	1.1	52.1	0	90,424,449	0.6	2,869,835

科 目	26 年 度 (A)	25 年 度 (B)	増 減 (△) (A) - (B)	収益費用構成対比		前年度比 (A/B×100)	部 門 別 内 訳		研 究 所		
				26年度 %	25年度 %		運 用 部	院			
								金 額		構 成 対 比	
	円	円	円	%	%	%	円	%	円		
材 料 費	5,219,203,958	4,934,489,599	284,714,359	30.4	30.3	105.8	0		5,219,203,958	32.9	0
薬 品 費	4,052,679,609	3,814,489,053	238,190,556	23.6	23.4	106.2	0		4,052,679,609	25.6	0
診 療 材 料 費	1,067,874,882	1,004,771,865	63,103,017	6.2	6.2	106.3	0		1,067,874,882	6.7	0
給 食 材 料 費	80,825,548	82,885,851	△ 2,060,303	0.5	0.5	97.5	0		80,825,548	0.5	0
医 療 消 耗 品 費	17,823,919	32,342,830	△ 14,518,911	0.1	0.2	55.1	0		17,823,919	0.1	0
経 費	2,002,136,694	2,366,765,548	△ 364,628,854	11.0	10.8	84.6	20,352,666	11.2	1,777,716,697		204,067,331
旅 費 交 通 費	2,884,829	2,350,896	533,933	0.0	0.0	122.7	506,287	0.0	2,282,477	0.0	96,065
修 繕 費	167,374,148	127,371,752	40,002,396	1.0	0.8	131.4	3,271,850	1.0	158,049,098	1.0	6,053,200
需 用 費	475,068,182	458,694,046	16,374,136	2.8	2.8	103.6	1,738,900	2.3	371,567,916	2.3	101,761,366
( 消 耗 品 費 )	66,578,670	64,648,961	1,929,709				1,085,811		55,840,932		9,651,927
( 光 熱 水 費 )	368,599,608	355,461,882	13,137,726				0		284,669,477		83,930,131
( 燃 料 費 )	30,181,800	32,532,800	△ 2,351,000				0		23,309,404		6,872,396
( 食 糧 費 )	636,382	120,893	515,489				449,379		187,003		0
( 印 刷 製 本 費 )	9,071,722	5,929,510	3,142,212				203,710		7,561,100		1,306,912
役 務 費	31,977,352	36,179,226	△ 4,201,874	0.2	0.2	88.4	5,458,035	0.2	24,597,571	0.2	1,921,746
( 保 険 料 )	14,401,770	14,559,971	△ 158,201				22,169		14,241,736		137,865
( 通 信 運 搬 費 )	17,575,582	21,619,255	△ 4,043,673				5,435,866		10,355,835		1,783,881
そ の 他 経 費	1,324,832,183	1,742,169,628	△ 417,337,445	7.0	7.0	76.0	9,377,594	7.7	1,221,219,635	7.7	94,234,954
( 厚 生 福 利 費 )	2,641,941	2,802,388	△ 160,447				70,111		2,439,398		132,432
( 報 償 費 )	4,623,534	3,487,688	1,135,846				23,000		4,364,534		236,000
( 職 員 被 服 費 )	8,223,653	10,072,488	△ 1,848,835				0		7,818,227		405,426
( 消 耗 備 品 費 )	12,254,274	28,914,682	△ 16,660,408				195,789		10,281,381		1,777,104
( 賃 借 料 )	50,389,545	314,218,173	△ 263,828,628				1,907,855		48,287,810		193,880
( 委 託 費 )	1,222,424,853	1,169,891,806	52,533,047				5,735,410		1,128,364,440		88,325,003
( 交 際 費 )	0	0	0				0		0		0

科 目	26 年 度 (A)	25 年 度 (B)	増 減 (△) (A) - (B)	収益費用構成対比		前年度比 (A/B×100)	部 門 別 内 訳		研 究 所	
				26年度 %	25年度 %		運 用 部	院		
								金 額		構 成 対 比
( 諸 会 費 ) (貸倒引当金繰入額)	1,254,500	1,772,963	△ 518,463				円		円	
( 雑 費 )	3,694,806		3,694,806				0		0	
減 価 償 却 費	19,325,077	211,009,440	△ 191,684,363				1,212,429		3,165,109	
資 産 減 耗 費	1,450,151,691	757,105,492	693,046,199	8.4	4.6	191.5	14,068,665		310,685,238	
研 究 研 修 費	65,587,603	44,593,248	20,994,355	0.4	0.3	147.1	116,619		28,294,648	
医 業 外 費 用	375,976,009	303,539,860	72,436,149	2.2	1.9	123.9	490,893		106,043,302	
支 払 利 息 及 び 企 業 債 取 扱 諸 費	689,676,918	500,341,625	189,335,293	4.1	3.1	137.8	33,818,672		47,024,681	
長 期 前 払 消 費 税 償 却	95,119,053	106,391,083	△ 11,272,030	0.6	0.7	89.4	0		0	
雑 損 失	33,905,635	36,019,191	△ 2,113,556	0.2	0.2	94.1	332,687		9,966,012	
経 常 利 益 ( △ 損 失 )	560,652,230	357,931,351	202,720,879	3.3	2.2	156.6	33,485,985		37,058,669	
特 別 損 失	130,135,419	340,137,630	△ 210,002,211	0.8	2.1	38.3	△ 197,053,060		△ 26,212,281	
そ の 他 特 別 損 失	3,345,798,600	0	3,345,798,600	19.5	0.0	—	336,779,613		194,958,044	
当 年 度 純 利 益 ( △ 純 損 失 )	3,345,798,600	340,137,630	△ 3,555,800,811	19.5	2.1	△ 945.4	336,779,613		△ 221,170,325	

第2表 比較貸借対照表

科目	26年度末		25年度末		対前年度比較		門別内訳		
	金額 (A)	構成比 %	金額 (B)	構成比 %	(A) - (B)	(A/B×100)	運 用 部	病 院	研 究 所
	円	%	円	%	円	%	円	円	円
(資産の部)									
土地	325,568,557	2.0	328,607,824	1.7	△ 3,039,267	99.1	312,849,204	9,552,511	3,166,842
建物	29,623,489,222	59.8	29,624,582,972	60.2	△ 1,093,750	100.0	21,949,521	22,485,394,176	7,116,145,525
建物減価償却累計額	19,641,495,831		17,891,951,261		1,749,544,570	109.8	18,516,760	14,948,566,942	4,674,412,129
構築物	471,822,426	0.7	471,822,426	0.9	0	100.0	108,289,862	344,338,299	19,194,265
構築物減価償却累計額	362,708,318		306,247,121		56,461,197	118.4	77,245,205	272,048,250	13,414,863
器械	8,779,000,326	14.6	8,694,242,859	19.6	84,757,467	101.0	118,226,728	7,165,399,528	1,495,374,070
器械備品減価償却累計額	6,341,691,691		4,867,253,093		1,474,438,598	130.3	92,088,309	5,036,865,661	1,212,737,721
車両	0	0.0	0	0.0	0	0.0			
車両減価償却累計額	0		0		0				
放射線同位元素	4,916,000	0.0	4,916,000	0.0	0	100.0		4,916,000	
放射線同位元素減価償却累計額	4,670,200		4,670,200		0	100.0		4,670,200	
リース資産	680,044,344	2.3	—	0.0	680,044,344	—	2,511,678	675,192,960	2,339,706
リース資産減価償却累計額	296,777,592		—		296,777,592	—	1,192,378	294,990,482	594,732
建設仮勘定	109,288,000	0.7	30,778,000	0.2	78,510,000	355.1	15,080,000	84,403,124	24,884,876
その他有形固定資産	15,080,000	0.0	15,080,000	0.1	0	100.0	9,500,000		
その他有形固定資産減価償却累計額	9,500,000		0		9,500,000				
有形固定資産合計	13,352,365,243	80.1	16,099,908,406	82.7	△ 2,747,543,163	82.9	380,364,341	10,212,055,063	2,759,945,839
電話加入権	172,700	0.0	172,700	0.0	0	100.0	172,700		
その他無形固定資産	2,903,460	0.0	7,175,600	0.0	△ 4,272,140	40.5		647,480	2,255,980
無形固定資産合計	3,076,160	0.0	7,348,300	0.0	△ 4,272,140	41.9	172,700	647,480	2,255,980
長期前払消費税	268,488,973	1.6	—	0.0	268,488,973	—	268,488,973		
その他投資	1,864,315	0.0	0	0.0	1,864,315	—		1,864,315	
投資その他の資産合計	270,353,288	1.6	0	0.0	270,353,288	—	268,488,973	1,864,315	0
固定資産合計	13,625,794,691	81.7	16,107,256,706	82.7	△ 2,481,462,015	84.6	649,026,014	10,214,566,858	2,762,201,819
現金・預金	800,517,690	4.8	1,012,786,125	5.2	△ 212,268,435	79.0	800,517,690		
未収金	2,224,388,795	13.1	2,050,670,757	10.7	173,718,038	108.5	2,028,897	2,221,992,298	367,600
貸倒引当金	33,451,356		—		33,451,356	—		33,451,356	
貯蔵品	77,200,471	0.5	72,781,319	0.4	4,419,152	106.1		77,200,471	
その他流動資産	0	0.0	0	0.0	0	0.0			
流動資産合計	3,068,655,600	18.4	3,136,238,201	16.3	△ 67,582,601	97.8	802,546,587	2,265,741,413	367,600

科 目	26年度末		25年度末		対前年度比較		部 門 別 内 訳			
	金 額 (A)	構 成 比 %	金 額 (B)	構 成 比 %	(A) - (B)	(A/B×100) %	運 用 部		研 究 所	
							円	円	円	円
控除対象外消費税 開 発 費	-	0.0	235,684,543	1.2	△ 235,684,543	-				
繰 延 勘 定 合 計	0	0.0	0	0.0	0	0.0				0
資 産 合 計	16,694,450,291	100.1	19,479,179,450	100.2	△ 2,784,729,159	85.7	1,451,572,601	12,480,308,271		2,762,569,419
( 負 債 の 部 )										
企 業 債 務	4,541,920,627	27.2	-	0.0	4,541,920,627	-		4,541,920,627		
リ ー ス 債 務	128,404,900	0.8	-	0.0	128,404,900	-	136,360	127,032,777		1,235,763
退 職 給 付 引 当 金	2,818,274,835	16.9	-	0.0	2,818,274,835	-	287,464,033	2,364,532,587		166,278,215
固 定 負 債 合 計	7,488,600,362	44.9	0	0.0	7,488,600,362	-	287,600,393	7,033,485,991		167,513,978
企 業 債 務	871,620,250	5.2	-	0.0	871,620,250	-		871,620,250		
リ ー ス 債 務	254,861,852	1.5	-	0.0	254,861,852	-	1,182,941	253,169,700		509,211
未 払 金	1,718,859,653	10.3	1,469,573,145	7.5	249,286,508	117.0	4,376,606	1,628,286,176		86,196,871
引 当 金	443,637,576	2.7	-	0.0	443,637,576	-	45,251,033	353,135,510		45,251,033
そ の 他 流 動 負 債	67,455,267	0.4	140,411,254	0.7	△ 72,955,987	48.0	957,960	60,860,492		5,636,815
流 動 負 債 合 計	3,356,434,598	13.4	1,609,984,399	8.2	1,746,450,199	208.5	51,768,540	3,167,072,128		137,593,930
長 期 前 受 金										
受 贈 財 産 評 価 額	389,211,298		-		389,211,298	-	24,520,312	23,741,889		340,949,097
受 贈 財 産 評 価 額 収 益 化 票 計 額	288,644,098	0.6	-	0.0	288,644,098	-	17,895,934	19,916,443		250,831,721
国 庫 補 助 金	958,881,500		-		958,881,500	-		958,881,500		
国 庫 補 助 金 収 益 化 票 計 額	506,018,450	2.7	-	0.0	506,018,450	-		506,018,450		
他 会 計 負 担 金	3,056,508,161		-		3,056,508,161	-	18,339,049	1,711,644,570		1,326,524,542
他 会 計 負 担 金 収 益 化 票 計 額	2,115,018,682	5.6	-	0.0	2,115,018,682	-	16,920,149	1,139,995,070		958,103,463
そ の 他 長 期 前 受 金	30,193,725		-		30,193,725	-		11,171,678		19,022,047
そ の 他 長 期 前 受 金 収 益 化 票 計 額	11,934,874	0.1	-	0.0	11,934,874	-		5,645,195		6,289,679
繰 延 収 益 合 計	1,513,178,580	9.1	0	0.0	1,513,178,580	-	8,043,278	1,033,864,479		471,270,823
負 債 合 計	12,358,213,540	58.3	1,609,984,399	8.2	10,748,229,141	767.6	347,412,211	11,234,422,598		776,378,731

科 目	26年度末		25年度末		対前年度比較		門 別 内 訳		
	金額 (A)	構成比	金額 (B)	構成比	(A) - (B)	(A/B×100)	運 用 部	病 院	研 究 所
	円	%	円	%	円	%	円	円	円
( 資 本 の 部 )									
自己資本金	24,284,359,565	145.5	24,284,359,565	124.7	0	100.0	1,820,334,748	20,568,470,963	1,895,553,854
借入資本金	—	—	5,656,176,200	29.0	△ 5,656,176,200	—	0	0	0
企業債	—	—	5,656,176,200	29.0	△ 5,656,176,200	—	—	—	—
資本金合計	24,284,359,565	145.5	29,940,535,765	153.7	△ 5,656,176,200	81.1	1,820,334,748	20,568,470,963	1,895,553,854
資本剰余金	1,620,372,010	9.7	9,405,261,363	48.3	△ 7,784,889,353	17.2	39,094,396	655,604,491	925,673,123
受贈財産評価額	447,430,730	2.7	869,906,634	4.5	△ 422,475,904	51.4	32,948,096	26,983,395	387,499,239
国庫補助金	0	0.0	958,881,500	4.9	△ 958,881,500	0.0	0	0	0
他会計負担金	1,024,383,279	6.1	7,406,063,928	38.0	△ 6,381,680,649	13.8	6,146,300	573,654,636	444,582,343
その他資本剰余金	148,558,001	0.9	170,409,301	0.9	△ 21,851,300	87.2	0	54,966,460	93,591,541
剰余金合計	1,620,372,010	9.7	9,405,261,363	48.3	△ 7,784,889,353	17.2	39,094,396	655,604,491	925,673,123
当年度未処理欠損金	△ 6,218,494,824	△ 58.7	△ 6,576,602,077	△ 33.8	358,107,253	94.6	△ 11,537,159,077	5,543,417,151	△ 224,752,898
前年度繰越欠損金	△ 6,576,602,077	△ 39.4	△ 6,916,739,707	△ 35.5	340,137,630	95.1	△ 11,003,326,404	4,878,129,245	△ 451,404,918
当年度純利益 (△純損失)	△ 3,215,663,181	△ 19.3	340,137,630	1.7	△ 3,555,800,811	△ 945.4	△ 533,832,673	△ 2,460,660,183	△ 221,170,325
その他処分利益剰余金変動額	3,573,770,434	21.4	—	0.0	3,573,770,434	—	0	3,125,948,089	447,822,345
欠損金合計	△ 6,218,494,824	△ 58.7	△ 6,576,602,077	△ 33.8	358,107,253	94.6	△ 11,537,159,077	5,543,417,151	△ 224,752,898
病院間調整勘定	△ 15,350,000,000	△ 91.9	△ 14,900,000,000	△ 76.5	△ 450,000,000	103.0	—	△ 15,350,000,000	—
資 本 合 計	4,336,236,751	4.6	17,869,195,051	91.7	△ 13,532,958,300	24.3	△ 9,677,729,933	11,417,492,605	2,596,474,079
負債資本合計	16,694,450,291	62.9	19,479,179,450	99.9	△ 2,784,729,159	85.7	△ 9,330,317,722	22,651,915,203	3,372,852,810

第3表 予算の執行状況(病院事業庁分を除く)

1 収入状況調

(単位:円)

科 目	予算配分額	決 算 額	差 引	科 目	予算配分額	決 算 額	差 引
病 院 事 業 収 益	16,853,253,000	14,500,407,042	2,352,845,958	医 業 外 収 益	1,064,369,000	510,253,464	554,115,536
医 業 収 益	15,788,884,000	13,990,153,578	1,798,730,422	受 取 利 息 配 当 金	0	0	0
入 院 収 益	9,096,384,000	7,785,754,532	1,310,629,468	預 金 利 息	0	0	0
一 人 1 日 平 均 単 価	56,640	57,255	△ 615	長 期 前 受 金 戻 入	706,262,000	190,796,781	515,465,219
延 患 者 数 (人)	160,600	135,983	24,617	そ の 他 医 業 外 収 益	358,107,000	319,456,683	38,650,317
1 日 平 均 患 者 数 (人)	440.0	372.6	67.4	不 用 品 売 却 収 益	185,000	202,508	△ 17,508
利 用 率 (%)	88.0	74.5	13.5	そ の 他 医 業 外 収 益	357,922,000	319,254,175	38,667,825
外 来 収 益	5,605,574,000	5,280,595,539	324,978,461	資 本 的 収 入	15,000,000	15,157,481	△ 157,481
一 人 1 日 平 均 単 価	36,179	37,411	△ 1,232	雑 収 入	15,000,000	15,157,481	△ 157,481
延 患 者 数 (人)	154,940	141,149	13,791	雑 収 入	15,000,000	15,157,481	△ 157,481
1 日 平 均 患 者 数 (人)	635.0	578.5	56.5	合 計	16,868,253,000	14,515,564,523	2,352,688,477
そ の 他 医 業 収 益	1,086,926,000	923,803,507	163,122,493				
室 料 差 額 収 益	378,256,000	334,004,230	44,251,770				
公 衆 衛 生 活 動 収 益	1,957,000	2,104,584	△ 147,584				
医 療 相 談 収 益	0	0	0				
受 託 検 査 施 設 利 用 収 益	9,611,000	10,978,720	△ 1,367,720				
そ の 他 医 業 収 益	697,102,000	576,715,973	120,386,027				



2 支出状況調

(単位：円)

科 目	予 算 配 分 額	決 算 額	差 引	科 目	予 算 配 分 額	決 算 額	差 引
病院事業費	9,984,119,000	10,290,035,676	△ 305,916,676	減価償却費	1,115,334,000	1,449,024,939	△ 333,690,939
医業費	9,979,711,000	10,255,872,495	△ 276,161,495	建物減価償却費	480,587,000	656,126,079	△ 175,539,079
給与当金	625,414,000	585,977,669	39,436,331	構築物減価償却費	3,842,000	6,118,564	△ 2,276,564
手当	36,300,000	30,205,000	6,095,000	器械備品減価償却費	328,458,000	490,520,736	△ 162,062,736
賃金	243,547,000	243,546,210	790	車両減価償却費	0	0	0
報酬	296,159,000	265,194,586	30,964,414	放射線同位元素減価償却費	0	0	0
法定福利費	49,408,000	47,031,873	2,376,127	リース資産減価償却費	302,447,000	295,650,840	6,796,160
材料費	5,631,290,000	5,630,953,573	336,427	無形固定資産減価償却費	0	608,720	△ 608,720
薬品費	4,371,128,000	4,371,127,608	392	資産減価償却費	45,403,000	65,587,603	△ 20,184,603
診療材料費	1,153,305,000	1,153,304,701	299	たな卸資産減価償却費	1,000	0	1,000
給食材料費	87,607,000	87,271,435	335,565	固定資産除却費	45,402,000	65,587,603	△ 20,185,603
医療消耗品費	19,250,000	19,249,829	171	研究修繕費	422,548,000	392,745,606	29,802,394
経費	2,139,722,000	2,131,583,105	8,138,895	研究材料費	69,799,000	65,290,257	4,508,743
厚生福利費	1,395,000	926,644	468,356	謝金	45,035,000	35,059,120	9,975,880
報償費	4,617,000	4,583,534	33,466	図書費	18,243,000	8,189,633	10,053,367
旅費	3,716,000	3,113,670	602,330	旅費	70,635,000	65,409,216	5,225,784
職員被服費	11,729,000	8,881,536	2,847,464	研究雑費	218,836,000	218,797,380	38,620
消耗品費	72,255,000	71,867,856	387,144	医業外費用	4,408,000	4,406,631	1,369
消耗品費	13,236,000	13,234,597	1,403	雑損	4,408,000	4,406,631	1,369
消耗品費	397,875,000	397,612,225	262,775	不用品売却原価	1,000	0	1,000
光熱費	32,689,000	32,596,344	92,656	その他雑損	4,407,000	4,406,631	369
燃料費	790,000	687,267	102,733	特別損失	0	29,756,550	△ 29,756,550
食糧製本費	9,815,000	9,732,957	82,043	その他特別損失	0	29,756,550	△ 29,756,550
印刷製本費	180,817,000	180,764,025	52,975	貸倒引当金繰入額	0	29,756,550	△ 29,756,550
修繕費	21,000	20,070	930	資本的支出	965,422,000	961,963,150	3,458,850
保険借料	57,631,000	51,852,789	5,778,211	建設改良費	93,236,000	92,155,500	1,080,500
通信搬送費	12,139,000	12,047,768	91,232	建設費	0	0	0
委託費	1,319,841,000	1,319,750,735	90,265	改良費	93,236,000	92,155,500	1,080,500
諸費	2,097,000	1,254,500	842,500	資産購入費	872,186,000	869,807,650	2,378,350
貸倒引当金繰入額	0	3,694,806	△ 3,694,806	医療器械購入費	561,534,000	559,157,194	2,376,806
雑費	19,059,000	18,961,782	97,218	備品購入費	218,000	217,080	920
				リース債務	310,434,000	310,433,376	624
				合計	10,949,541,000	11,251,998,826	△ 302,457,826
				たな卸資産購入限度額	5,552,097,000	5,552,096,251	749

第4表 固定資産(有形固定資産)

(単位:円)

資産の種類	平成26年度 年度当初現在高	年度中の増減		平成26年度 年度末現在高	減価償却累計額			平成26年度 年度末償却未済額	備考
		増加額	減少額		減価償却累計額	当年度増加額	当年度減少額		
土地建物	325,568,557	9,000,000	10,093,750	325,568,557	—	—	—	325,568,557	
鉄筋コンクリート造	29,624,582,972			29,623,489,222	17,891,951,261	1,741,497,590	19,623,859,789	9,999,629,433	
コンクリートブロック造	15,662,264,219			15,662,264,219	6,304,157,784	534,994,372	6,839,152,156	8,823,112,063	
鉄骨造	106,122			106,122	100,158	657	100,815	5,307	
付帯設備	285,498,722			285,498,722	124,698,410	48,610,851	173,309,261	112,189,461	
構築物	13,676,713,909	9,000,000	10,093,750	13,675,620,159	11,462,994,909	1,157,891,710	12,611,297,557	1,064,322,602	
機械	471,822,426			471,822,426	306,247,121	56,461,197	362,708,318	109,114,108	
備用品	8,693,440,251	538,959,432	453,399,357	8,779,000,326	4,866,841,721	1,871,248,160	6,341,691,691	2,437,308,635	
医療用器械器具	8,532,673,679	518,199,632	427,763,457	8,623,109,854	4,721,778,351	1,870,621,476	6,203,563,637	2,419,546,217	
一般備用品	64,622,572	3,964,800	7,040,900	61,546,472	60,833,844		60,833,844	712,628	
炊事用品	96,144,000	16,795,000	18,595,000	94,344,000	84,229,526	626,684	77,294,210	17,049,790	
車両								0	
放射性同位元素	4,916,000			4,916,000	4,670,200		4,670,200	245,800	
その他の有形固定資産	15,080,000			15,080,000		9,500,000	9,500,000	5,580,000	
建設仮勘定	30,778,000	147,206,250	68,696,250	109,288,000	—	—	—	109,288,000	
合計	39,166,188,206	695,165,682	532,189,357	39,329,164,531	23,069,710,303	3,669,206,947	26,332,929,998	12,986,734,533	
病院	5,899,978,088			5,899,978,088	2,809,789,513	138,059,487	2,947,849,000	2,952,129,088	
特放棟・診療棟	2,484,698,192			2,484,698,192	1,185,201,024	58,678,519	1,243,879,543	1,240,818,649	
国際医学交流センター・外来棟	3,257,853,008			3,257,853,008	1,042,013,731	55,914,772	1,097,928,503	2,159,924,505	
立体駐車場	949,887,367			949,887,367	344,696,523	23,082,263	367,778,786	582,108,581	
研究所棟本館	1,833,598,327			1,833,598,327	264,148,080	33,004,769	297,152,849	1,536,445,478	
生物工学総合実験棟	381,566,830			381,566,830	161,402,750	6,868,202	168,270,952	213,295,878	
研究所棟北館	560,475,075			560,475,075	341,616,971	13,115,116	354,732,087	205,742,988	
その他の	607,604,858			579,812,176	280,087,760	254,882,752	534,970,512	44,841,664	
付帯設備	13,676,713,909	9,000,000	10,093,750	13,675,620,159	11,462,994,909	1,157,891,710	12,611,297,557	1,064,322,602	
合計	29,652,375,654	9,000,000	10,093,750	29,623,489,222	17,891,951,261	1,741,497,590	19,623,859,789	9,999,629,433	

第5表 固定資産(無形固定資産)

資産の種類	年度当		26年度中の増減		当年度減価償却費	年度末現在高	備考
	現在高	年初高	増加額	減少額			
電話加入権	172,700	0	0	0	0	172,700	
その他無形固定資産	7,175,600	0	5,033,600	0	608,720	2,903,460	
合計	7,348,300	0	5,033,600	0	608,720	3,076,160	

(単位：円)

第6表 企業債

種類	発行年月日	発行総額	償還		未償還残高	発行価額	利率	償還終期	備考
			当年度償還高	償還高累計					
資金運用品	1. 3. 27	260,000,000	14,351,738	195,044,651	64,955,349	260,000,000	年	平成31. 3. 25	がんセンター施設整備費
"	5. 5. 7	180,000,000	8,161,273	100,188,911	79,811,089	180,000,000		平成35. 3. 25	がんセンター施設整備費
"	6. 4. 20	740,000,000	32,097,666	380,485,254	359,514,746	740,000,000		平成36. 3. 25	がんセンター施設整備費
財政融資資金	23. 3. 25	40,000,000	1,085,646	3,196,307	36,803,693	40,000,000		平成53. 3. 1	がんセンター施設整備費(借換債)
"	25. 3. 25	141,000,000	0	0	141,000,000	141,000,000		平成55. 3. 1	がんセンター施設整備費
"	25. 3. 25	625,000,000	0	0	625,000,000	625,000,000		平成55. 3. 1	がんセンター施設整備費
"	26. 3. 25	31,000,000	0	0	31,000,000	31,000,000		平成56. 3. 1	がんセンター施設整備費
縁故資金	21. 3. 25	393,700,000	35,790,000	214,740,000	178,960,000	393,700,000		平成32. 3. 25	がんセンター整備事業(借換債)
"	21. 3. 25	991,000,000	82,582,000	495,492,000	495,508,000	991,000,000		平成33. 3. 25	がんセンター整備事業(借換債)
"	22. 3. 25	390,000,000	97,500,000	390,000,000	0	390,000,000		平成27. 3. 25	がんセンター施設整備費
"	22. 3. 25	2,784,410,000	232,034,000	1,160,172,000	1,624,238,000	2,784,410,000		平成34. 3. 25	がんセンター施設整備費(借換債)
"	23. 3. 25	42,000,000	10,500,000	31,500,000	10,500,000	42,000,000		平成28. 3. 25	がんセンター施設整備費
"	23. 3. 25	260,000,000	65,000,000	195,000,000	65,000,000	260,000,000		平成28. 3. 25	がんセンター中央病院備品整備費
"	24. 3. 26	50,000,000	12,500,000	25,000,000	25,000,000	50,000,000		平成29. 3. 27	がんセンター中央病院備品整備費
"	24. 3. 26	440,000,000	110,000,000	220,000,000	220,000,000	440,000,000		平成29. 3. 27	がんセンター中央病院備品整備費
"	24. 3. 26	251,000,000	62,750,000	125,500,000	125,500,000	251,000,000		平成29. 3. 27	がんセンター中央病院備品整備費
"	25. 3. 25	70,000,000	17,500,000	17,500,000	52,500,000	70,000,000		平成30. 3. 26	がんセンター施設整備費
"	25. 3. 25	55,000,000	13,750,000	13,750,000	41,250,000	55,000,000		平成30. 3. 26	がんセンター施設整備費
"	25. 3. 25	240,000,000	60,000,000	60,000,000	180,000,000	240,000,000		平成30. 3. 26	がんセンター中央病院備品整備費
"	26. 3. 25	34,000,000	0	0	34,000,000	34,000,000		平成31. 3. 25	がんセンター施設整備費
"	26. 3. 25	29,000,000	0	0	29,000,000	29,000,000		平成31. 3. 25	がんセンター施設整備費
"	26. 3. 25	11,000,000	0	0	11,000,000	11,000,000		平成31. 3. 25	がんセンター施設整備費
"	26. 3. 25	370,000,000	0	0	370,000,000	370,000,000		平成31. 3. 25	がんセンター中央病院備品整備費
"	27. 3. 25	78,000,000	0	0	78,000,000	78,000,000		平成32. 3. 25	がんセンター施設整備費
"	27. 3. 25	9,000,000	0	0	9,000,000	9,000,000		平成32. 3. 25	がんセンター施設整備費
合計	27. 3. 25	9,041,110,000	855,632,323	3,627,569,123	5,413,540,877	9,041,110,000		平成32. 3. 25	がんセンター中央病院備品整備費

(単位：円)

第7表 医療収益(100)対要素別比率

区分	分	給与費			減価償却費			医療費用		
		給	与	費	減	償	却	費	用	費
事業全体	20年度	50.2	33.2	0.6	6.3	15.2	105.5			
	21年度	48.9	33.2	0.6	6.0	13.8	102.6			
	22年度	50.7	32.0	0.6	5.3	14.7	103.2			
	23年度	52.2	32.1	0.6	5.1	15.0	105.0			
	24年度	51.6	32.7	0.6	4.9	15.5	105.3			
	25年度	48.1	33.0	0.6	5.2	18.5	105.4			
病院	20年度	44.5	36.3	0.7	5.0	18.5	105.0			
	21年度	42.3	36.0	0.6	4.6	18.4	101.8			
	22年度	45.8	34.4	0.6	4.1	17.6	102.6			
	23年度	47.3	34.6	0.6	4.1	18.1	104.8			
	24年度	50.3	35.2	0.6	3.9	14.7	104.8			
	25年度	45.1	35.7	0.6	4.1	17.4	103.0			
26年度	52.0	36.8	0.6	10.4	17.5	117.3				

(単位：%)

## 第2部 病院 業 務 関 係

第1表 外来患者数 (新来患者数)

区 分	月 別 状 況														
	平成24年度 総 数	平成25年度 総 数	平成26年度 総 数	4月	5月	6月	7月	8月	9月	10月	11月	12月	1月	2月	3月
新来患者実数	5,548	5,468	5,279	454	389	435	477	432	489	483	410	457	431	400	422
外来患者延数	150,654	154,951	141,149	13,166	11,597	11,542	12,186	10,949	11,699	12,749	11,141	11,346	11,265	11,159	12,350
1日平均患者数	614.9	635.0	578.5	627.0	579.9	549.6	553.9	521.4	585.0	579.5	618.9	597.2	592.9	587.3	561.4
平均通院患者数	27.2	28.3	26.7	29.0	29.8	26.5	25.5	25.3	23.9	26.4	27.2	24.8	26.1	27.9	29.3

第2表 外来患者数 (診療別患者延数)

区 分	月 別 状 況														
	平成24年度 総 数	平成25年度 総 数	平成26年度 総 数	4月	5月	6月	7月	8月	9月	10月	11月	12月	1月	2月	3月
総 数	209,657	209,512	204,597	18,431	16,558	16,779	17,616	15,848	16,830	18,586	16,274	16,576	16,497	16,366	18,236
消化器内科	21,724	22,813	20,497	1,870	1,654	1,801	1,838	1,513	1,636	1,833	1,665	1,629	1,532	1,634	1,892
呼吸器内科	11,417	11,612	10,801	977	881	849	954	814	885	975	861	911	855	842	997
循環器科	3,389	3,029	3,166	223	247	280	322	200	300	307	255	261	261	223	287
血液・細胞療法科	6,584	6,508	5,583	550	490	475	511	345	471	521	449	402	503	417	449
薬物療法科	12,060	12,709	12,263	1,174	1,004	997	1,003	937	1,034	1,102	933	995	1,045	989	1,050
頭頸部外科	14,327	15,746	14,973	1,434	1,346	1,229	1,306	1,175	1,234	1,250	1,151	1,173	1,192	1,196	1,287
形成外科	2,327	3,021	3,678	269	263	304	315	294	320	317	330	305	297	311	353
呼吸器外科	6,658	6,538	5,614	615	392	488	495	460	484	476	396	415	461	442	490
乳腺科	21,655	22,634	21,557	1,881	1,772	1,743	1,922	1,755	1,724	2,073	1,775	1,704	1,841	1,628	1,739
消化器外科	17,162	17,199	14,006	1,475	1,113	1,177	1,221	985	1,133	1,241	1,104	1,207	1,115	1,074	1,161
整形外科	3,610	3,372	3,692	322	258	325	283	294	348	330	268	295	312	293	364
脳神経外科	755	664	441	58	48	35	45	30	39	36	29	25	30	35	31
泌尿器科	8,097	8,006	7,368	663	594	562	545	601	586	678	576	686	633	581	663
婦人科	9,463	9,776	10,041	857	836	810	823	798	907	993	836	814	775	772	820
皮膚科	375	343	342	28	24	28	36	31	33	25	26	32	27	22	30
眼科	70	92	67	6	8	5	2	4	2	5	4	8	11	4	8
放射線診断科	2,593	2,240	1,618	157	162	125	133	120	137	131	129	130	119	138	137
放射線治療科	14,626	14,069	12,967	1,180	1,040	920	1,087	1,091	1,060	1,166	1,025	987	894	1,195	1,322
放射線科	41,549	36,955	44,002	3,704	3,507	3,587	3,743	3,536	3,585	4,065	3,487	3,537	3,636	3,607	4,008
内視鏡科	7,181	7,376	7,238	599	568	687	636	504	578	635	621	632	539	559	680
歯科	4,023	4,805	4,678	389	351	351	394	361	334	427	354	426	419	404	468
麻酔科	12	5	5	0	0	1	2	0	0	0	0	2	0	0	0

第3表 入院患者数(入院・退院患者数)

区分	月 別 状 況												平成26年度 総 数	平成25年度 総 数	平成24年度 総 数
	4月	5月	6月	7月	8月	9月	10月	11月	12月	1月	2月	3月			
患者実数	1,068	1,047	1,062	1,150	1,118	1,154	1,180	1,034	1,021	1,009	1,080	1,151	9,508	9,627	9,800
繰越患者数	327	332	302	355	384	326	344	353	322	193	331	324	327	344	325
新入院患者数	741	715	760	795	734	828	836	681	699	816	749	827	9,181	9,283	9,475
退院患者数	736	745	707	766	792	810	827	712	828	678	756	783	9,140	9,300	9,456
死亡	35	38	28	33	25	30	26	29	32	33	30	33	372	434	395
その他	701	707	679	733	767	780	801	683	796	645	726	750	8,768	8,866	9,061
月末患者数	332	302	355	384	326	344	353	322	193	331	324	368	368	327	344
患者延総数	11,022	10,845	10,828	12,145	11,988	11,491	11,626	11,034	11,232	10,815	10,894	12,063	135,983	144,191	149,650
1日平均患者数	367.4	349.8	360.9	391.8	386.7	383.0	375.0	367.8	362.3	348.9	389.1	389.1	372.6	395.0	410.0
病床利用率	77.7%	74.0%	76.3%	82.8%	81.8%	81.0%	79.3%	77.8%	76.6%	73.8%	82.3%	82.3%	78.8	83.5	86.7

第4表 外来(新来)患者数(性・年齢階級・住所別)

(平成26年度)

区分	総数	男												女											
		総数	%	0~9	10~19	20~29	30~39	40~49	50~59	60~69	70~	総数	%	0~9	10~19	20~29	30~39	40~49	50~59	60~69	70~				
総数	5,279	2,391	100	0	16	43	108	231	384	779	830	2,888	100	3	17	98	310	629	601	688	542				
%	100	•	0.0	0.7	1.8	4.5	9.7	16.1	32.6	34.7	34.7	100	•	0.1	0.7	4.1	13.0	26.3	25.1	28.8	22.7				
総数	3,828	1,657	69.3	0	10	27	76	171	257	525	591	2,171	75.2	1	13	76	241	505	440	491	404				
愛知県	1,807	715	29.9	7	14	39	86	94	86	215	260	1,092	37.8	0	7	40	130	257	211	228	219				
名古屋市	2,021	942	39.4	3	13	37	85	163	310	331	1,079	37.4	1	6	36	111	248	229	263	185	185				
岐阜県	595	301	12.6	4	6	14	22	42	105	108	294	10.2	1	4	12	25	59	57	79	57	57				
三重県	550	280	11.7	2	5	5	25	58	90	95	270	9.3	1		5	22	39	68	84	51	51				
静岡県	46	23	1.0	1	1	2	1	6	5	8	23	0.8				5	4	7	7	3	4				
福井県	10	2	0.1						1	1	8	0.3			1		2	2	3	2	2				
長野県	84	52	2.2	2	1	2	4	6	26	13	32	1.1				3	6	8	8	5	10				
石川県	7	2	0.1	1	1	1	1	1	1	1	5	0.2				1		2	2	2	2				
滋賀県	32	18	0.8	1	3	3	3	4	5	2	14	0.5			2	1	4	4	2	1	4				
その他	127	56	2.3	2	5	5	5	11	21	21	71	2.5			2	12	10	14	21	21	12				

第5表 外来(新来)患者数(性・年齢階級・住所別)

(昭和39年12月～平成27年3月)

区分	総数	%	男										女									
			総数	%	0～9	10～19	20～29	30～39	40～49	50～59	60～69	70～	総数	%	0～9	10～19	20～29	30～39	40～49	50～59	60～69	70～
総数	424,401	100	160,960	100	1,470	2,871	10,253	22,830	31,083	35,036	35,803	21,614	263,441	100	1,365	3,789	22,949	56,971	71,762	54,434	35,131	17,040
%	100	•	100	•	0.9	1.8	6.4	14.2	19.3	21.8	13.4	100	•	0.5	1.4	8.7	21.6	27.2	20.7	13.3	6.5	
総数	342,328	80.6	126,971	78.9	1,195	2,367	8,642	19,308	25,311	27,048	16,245	215,357	81.8	1,150	3,221	19,550	48,151	59,225	43,094	27,478	13,488	
愛知県	184,185	43.3	68,269	42.4	706	1,397	4,954	10,473	13,499	13,902	14,076	115,916	44.0	643	1,954	11,450	25,666	30,815	22,087	14,960	8,341	
その他	158,143	37.3	58,702	36.5	489	970	3,688	8,835	11,812	13,146	6,983	99,441	37.7	507	1,267	8,100	22,485	28,410	21,007	12,518	5,147	
岐阜県	38,963	9.2	15,715	9.8	136	232	663	1,609	2,704	3,723	2,509	23,248	8.8	88	263	1,568	4,248	6,183	5,539	3,715	1,644	
三重県	27,854	6.6	11,519	7.2	71	168	476	1,164	1,942	2,697	3,113	16,335	6.2	74	193	1,013	2,991	4,496	3,929	2,510	1,129	
静岡県	4,116	1.0	1,881	1.2	25	35	92	213	349	454	465	2,235	0.8	12	31	203	416	553	498	359	163	
福井県	706	0.2	322	0.2	3	2	16	27	66	77	82	384	0.1	2	7	25	51	94	108	64	33	
長野県	2,342	0.6	1,138	0.7	7	17	41	78	178	267	347	1,204	0.5	6	15	54	169	277	321	232	130	
石川県	264	0.0	130	0.1	0	0	4	14	19	38	27	134	0.1	0	2	9	19	28	32	26	18	
滋賀県	1,215	0.3	515	0.3	0	6	29	64	76	125	140	75	700	0.3	5	11	42	120	184	160	113	65
その他	6,613	1.5	2,769	1.6	33	44	290	353	438	607	635	3,844	1.4	28	46	485	806	722	753	634	370	

第6表 新入院患者数(性・年齢階級・住所別)

(平成26年度)

区分	総数	%	男										女									
			総数	%	0～9	10～19	20～29	30～39	40～49	50～59	60～69	70～	総数	%	0～9	10～19	20～29	30～39	40～49	50～59	60～69	70～
総数	9,181	100	5,230	100	0	31	75	116	361	845	1,867	1,935	3,951	100	0	17	111	278	582	794	1,193	976
%	100	•	100	•	0.0	0.6	1.4	2.2	6.9	16.2	35.7	37.0	100	•	0.0	0.4	2.8	7.0	14.7	20.1	30.2	24.7
総数	6,770	73.7	3,752	71.7	0	15	52	84	280	577	1,292	1,452	3,018	76.4	0	11	89	203	492	601	875	747
愛知県	3,211	35.0	1,648	31.5	0	4	19	41	104	238	554	688	1,563	39.6	0	6	38	102	246	292	424	455
その他	3,559	38.7	2,104	40.2	0	11	33	43	176	339	738	764	1,455	36.8	0	5	51	101	246	309	451	292
岐阜県	1,008	11.0	630	12.1	0	12	3	8	28	85	252	242	378	9.6	0	6	5	33	38	79	126	91
三重県	1,015	11.1	610	11.7	0	4	16	4	39	122	228	197	405	10.3	0	0	16	21	34	85	139	110
静岡県	48	0.5	32	0.6	0	0	0	0	1	14	9	8	16	0.4	0	0	0	0	1	2	6	7
福井県	8	0.1	7	0.1	0	0	0	0	1	4	1	1	1	0.0	0	0	0	0	0	1	0	0
長野県	139	1.5	88	1.7	0	0	2	4	3	27	37	15	51	1.3	0	0	0	9	4	6	22	10
石川県	6	0.1	5	0.1	0	0	0	0	0	0	5	0	1	0.0	0	0	0	0	0	0	1	0
滋賀県	43	0.5	31	0.6	0	0	1	6	3	1	19	1	12	0.3	0	0	0	0	0	5	6	1
その他	144	1.5	75	1.4	0	0	1	10	6	15	24	19	69	1.7	0	0	1	12	13	15	18	10

第7表 新入院患者数（性・年齢階級・住所別別）

（昭和39年12月～平成27年3月）

区分	総数	%	男										女									
			総数	%	0～9	10～19	20～29	30～39	40～49	50～59	60～69	70～	総数	%	0～9	10～19	20～29	30～39	40～49	50～59	60～69	70～
総数	215,395	100	112,913	100	169	635	2,123	4,637	10,228	25,287	40,898	28,936	102,482	100	130	632	2,731	8,941	18,636	27,141	27,258	17,013
%	100	•	100	•	0.1	0.6	1.9	4.1	9.1	22.4	36.2	25.6	100	•	0.1	0.6	2.7	8.7	18.2	26.5	26.6	16.6
総数	163,943	76.1	84,875	75.2	111	450	3,461	7,721	18,886	30,618	22,156	79,068	77.2	95	433	2,076	6,944	14,621	20,477	20,939	13,483	
愛知県 名古屋市	82,745	38.4	41,996	37.2	53	162	647	1,543	3,683	8,875	14,950	40,749	39.8	41	178	1,010	3,286	7,512	9,940	10,709	8,073	
その他	81,198	37.7	42,879	38.0	58	288	825	1,918	4,088	10,011	15,668	38,319	37.4	54	255	1,066	3,658	7,109	10,537	10,230	5,410	
岐阜県	22,874	10.6	11,884	10.5	22	96	173	423	1,111	2,733	4,383	2,943	10,990	10.7	20	120	226	950	1,768	3,222	2,982	1,702
三重県	18,801	8.7	10,712	9.5	12	55	197	363	807	2,444	4,054	2,780	8,089	7.9	7	25	192	542	1,534	2,388	2,280	1,121
静岡県	1,929	0.9	1,045	0.9	11	12	45	113	129	248	345	142	884	0.9	5	24	72	121	159	238	171	94
兵庫県	277	0.1	145	0.1	0	1	11	4	27	42	40	20	132	0.1	0	0	4	8	19	56	32	13
長野県	2,700	1.3	1,599	1.4	4	6	52	70	138	340	553	436	1,101	1.1	2	24	53	88	148	244	327	215
石川県	132	0.1	66	0.1	0	0	12	0	6	6	30	12	66	0.1	0	1	1	6	20	13	15	10
滋賀県	724	0.3	406	0.4	0	3	9	44	25	87	163	75	318	0.3	0	1	4	27	72	87	81	46
その他	4,015	1.9	2,181	1.9	9	12	152	159	264	501	712	372	1,834	1.7	1	4	103	255	295	416	431	329

第8表 放射線照射回数（診断—取扱件数）

区分	平成24年度		平成25年度		平成26年度		同 左 内 訳											
	総数	1日平均	総数	1日平均	総数	1日平均	4月	5月	6月	7月	8月	9月	10月	11月	12月	1月	2月	3月
透視	4,793	19.6	4,480	18.3	4,502	18.5	377	366	343	446	360	381	387	367	375	378	361	361
化学	1,461	6.0	1,348	5.5	1,315	5.4	108	95	106	137	102	103	122	109	117	109	106	101
その他	3,332	13.6	3,132	12.8	3,187	13.1	269	271	237	309	258	278	265	258	258	269	255	260
総数	44,832	183.0	44,858	183.1	46,564	190.8	3,973	3,668	3,704	4,011	3,871	3,897	4,144	3,798	3,891	3,764	3,738	4,105
呼吸器	23,572	96.2	23,403	95.5	23,910	98.0	2,058	1,911	1,884	1,943	1,974	2,032	2,118	1,945	2,009	1,941	1,914	2,181
消化器	1,461	6.0	1,348	5.5	1,315	5.4	108	95	106	137	102	103	122	109	117	109	106	101
泌尿・性器	36	0.1	21	0.1	18	0.1	1	3	3	4	1	0	1	1	2	1	1	0
心臓・血管	1,229	5.0	1,029	4.2	1,060	4.3	91	81	78	82	82	89	79	88	102	97	102	89
骨	3,118	12.7	3,423	14.0	3,908	16.0	320	250	289	300	305	302	367	290	337	373	365	410
その他	15,416	62.9	15,634	63.8	16,353	67.0	1,395	1,328	1,344	1,545	1,407	1,371	1,457	1,365	1,324	1,243	1,250	1,324
単純	38,776	158.3	38,906	158.8	40,524	166.1	3,467	3,206	3,241	3,416	3,391	3,402	3,605	3,305	3,392	3,256	3,242	3,601
造影	4,844	19.8	4,515	18.4	4,528	18.6	379	369	347	451	362	381	388	369	377	379	363	363
特殊	1,212	4.9	1,437	5.9	1,512	6.2	127	93	116	144	118	114	151	124	122	129	133	141

第9表 超音波断層撮影件数

区分	平成24年度		平成25年度		平成26年度		同 左 内 訳											
	総数	1日平均	総数	1日平均	総数	1日平均	4月	5月	6月	7月	8月	9月	10月	11月	12月	1月	2月	3月
総数	3,337	13.8	3,499	14.3	3,517	14.4	280	289	311	261	297	295	315	268	257	278	304	362
甲状腺	311	1.3	293	1.2	267	1.1	28	27	23	18	19	27	26	15	14	30	21	19
乳房	619	2.5	681	2.8	667	2.7	52	41	44	50	73	58	56	55	63	58	58	59
腹部	2,141	8.7	2,140	8.8	2,133	8.7	172	177	215	165	164	180	193	155	157	150	182	223
その他	266	1.1	385	1.6	450	1.8	28	44	29	28	41	30	38	42	31	35	43	61

第10表 アイソトープ検査件数

区分	平成24年度		平成25年度		平成26年度		同 左 内 訳											
	総数	1日平均	総数	1日平均	総数	1日平均	4月	5月	6月	7月	8月	9月	10月	11月	12月	1月	2月	3月
総数	1,060	4.3	958	3.9	845	3.5	78	69	62	64	54	73	70	78	54	72	71	100
脳	0	0.0	0	0.0	0	0.0	0	0	0	0	0	0	0	0	0	0	0	0
唾液腺	0	0.0	0	0.0	0	0.0	0	0	0	0	0	0	0	0	0	0	0	0
甲状腺	2	0.0	2	0.0	4	0.0	0	1	0	0	0	0	1	0	0	0	0	2
肺	28	0.1	14	0.1	22	0.1	3	2	2	0	3	2	0	2	0	1	1	6
臓	0	0.0	0	0.0	0	0.0	0	0	0	0	0	0	0	0	0	0	0	0
腎	10	0.0	12	0.0	6	0.0	0	0	0	2	0	2	0	0	0	0	0	2
副	673	2.7	591	2.4	457	1.9	50	40	32	37	26	40	32	40	27	35	41	57
骨	1	0.0	1	0.0	2	0.0	0	0	0	0	1	0	0	1	0	0	0	0
腫瘍	0	0.0	4	0.0	16	0.1	0	0	0	1	1	1	1	6	2	3	0	1
探	0	0.0	0	0.0	0	0.0	0	0	0	0	0	0	0	0	0	0	0	0
索	0	0.0	0	0.0	0	0.0	0	0	0	0	0	0	0	0	0	0	0	0
その他	337	1.4	326	1.3	333	1.4	25	26	28	24	23	27	34	28	25	33	28	32
センチネルリンパ	1	0.0	2	0.0	4	0.0	0	0	0	0	0	1	1	1	0	0	1	0
ノグラム	8	0.0	4	0.0	1	0.0	0	0	0	0	0	0	1	0	0	0	0	0
その他	0	0.0	2	0.0	0	0.0	0	0	0	0	0	0	0	0	0	0	0	0
その他	0	0.0	0	0.0	0	0.0	0	0	0	0	0	0	0	0	0	0	0	0



第11表 放射線照射回数（治療一取扱件数）

区分	平成24年度		平成25年度		平成26年度		同 左 内 訳											
	総数	1日平均	総数	1日平均	総数	1日平均	4月	5月	6月	7月	8月	9月	10月	11月	12月	1月	2月	3月
総数	58,095	237.1	56,812	232.8	54,098	221.7	5,473	3,784	3,953	4,655	4,884	4,180	4,214	4,469	4,512	3,949	4,938	5,087
コバルト遠隔大量照射	0	0.0	0	0.0	0	0.0	0	0	0	0	0	0	0	0	0	0	0	0
放射線物質	52	0.2	51	0.2	49	0.2	4	4	1	7	9	2	4	5	6	0	0	7
小線源	20	0.1	12	0.0	17	0.1	1	2	0	0	1	2	2	2	2	1	3	1
リニアック	53,093	216.7	51,685	211.8	49,032	201.0	5,020	3,390	3,527	4,194	4,457	3,781	3,738	4,088	4,139	3,528	4,532	4,638
C T	960	3.9	1,043	4.3	1,083	4.4	88	76	85	98	85	87	111	87	67	117	94	88
M R I	3,887	15.9	3,946	16.2	3,872	15.9	348	308	335	351	331	306	359	284	296	299	308	347
その他	83	0.3	75	0.3	45	0.2	12	4	5	5	1	2	0	3	2	4	1	6

第12表 臨床検査状況（一般検査件数）

区分	平成24年度		平成25年度		平成26年度		同 左 内 訳											
	総数	1日平均	総数	1日平均	総数	1日平均	4月	5月	6月	7月	8月	9月	10月	11月	12月	1月	2月	3月
総数	2,948,204	12,033.5	3,077,943	12,614.5	3,043,328	12,472.7	258,637	247,866	250,679	262,174	243,695	258,291	274,979	240,646	247,148	250,001	239,702	269,510
尿検査	27,237	111.2	27,194	111.5	26,452	108.4	2,233	2,141	2,079	2,149	2,189	2,220	2,371	2,103	2,205	2,263	2,077	2,422
糞便検査	584	2.4	532	2.2	426	1.7	44	42	56	46	37	20	50	29	10	27	32	33
血液学的検査	927,277	3,784.8	967,083	3,963.3	949,938	3,893.2	81,003	77,460	78,761	81,967	76,454	80,837	85,542	74,758	76,989	77,795	74,872	83,500
生化学的検査	1,561,538	6,373.6	1,636,016	6,705.0	1,612,858	6,610.1	136,884	131,475	132,017	138,911	129,139	137,361	145,574	127,680	131,363	132,277	126,735	143,442
細菌学検査	20,066	81.9	21,429	87.8	23,213	95.1	1,793	1,704	2,533	2,119	1,892	1,912	2,026	1,989	1,661	1,730	1,635	2,219
(再掲：監視培養検査)	(996)	(4.1)	(1,563)	(6.4)	(1,669)	(6.8)	(131)	(148)	(148)	(155)	(148)	(145)	(152)	(118)	(115)	(146)	(119)	(144)
血清学的検査	212,646	867.9	220,594	904.1	223,968	917.9	19,203	18,291	18,426	19,189	17,575	18,932	20,213	17,708	18,219	18,689	17,873	19,650
(再掲：7イトーブ使用)	0	0.0	0	0.0	0	0.0	0	0	0	0	0	0	0	0	0	0	0	0
病理学的検査	8,120	33.1	8,076	33.1	8,034	32.9	616	622	677	693	623	662	744	652	698	669	654	724
依頼	429	1.8	619	2.5	595	2.4	54	54	71	54	51	51	57	42	31	37	50	43
癌遺伝子検査	1,986	8.1	2,191	9.0	2,223	9.1	164	181	208	183	174	192	212	175	203	171	175	185
細胞学的検査	7,117	29.0	7,329	30.0	7,347	30.1	596	592	647	660	647	616	667	566	612	578	538	628
その他	178,132	727.1	185,224	759.1	185,991	762.3	15,928	15,115	15,051	15,988	14,745	15,247	17,269	14,734	14,960	15,592	14,899	16,463
{ 採血業務																		
{ 治験処理等	3,072	12.5	1,706	7.0	2,283	9.4	119	189	153	215	169	241	254	210	197	173	162	201

第13表 臨床検査状況 (機能検査件数)

区分	平成24年度		平成25年度		平成26年度		同 左 内 訳											
	総数	1日平均	総数	1日平均	総数	1日平均	7月	8月	9月	10月	11月	12月	1月	2月	3月			
	総数	22,695	92.6	23,447	96.1	25,285	103.6	2,507	2,040	2,215	2,345	1,988	1,942	2,065	1,982	2,107		
心電図検査	4,700	19.2	4,689	19.2	5,065	20.8	522	406	506	496	417	370	385	369	427			
負荷心電図	1,927	7.9	2,026	8.3	2,038	8.4	189	141	181	182	161	163	169	166	182			
トレットミルテスト	807	3.3	811	3.3	843	3.5	89	72	62	79	61	73	72	69	79			
ホルター心電図検査	267	1.1	247	1.0	273	1.1	31	16	24	29	20	18	14	17	21			
心臓超音波検査	2,721	11.1	2,652	10.9	2,789	11.4	287	200	241	264	204	231	239	232	234			
肺機能検査	7,139	29.1	7,913	32.4	8,944	36.7	860	738	794	829	696	678	733	732	739			
ピロリ菌呼吸気試験	67	0.3	123	0.5	162	0.7	19	11	16	12	7	4	19	14	15			
聴力純音検査	177	0.7	144	0.6	116	0.5	9	17	10	9	12	10	6	11	9			
乳腺超音波検査	629	2.6	701	2.9	681	2.8	55	70	59	58	57	55	63	59	55			
骨塩定量検査	0	0.0	0	0.0	0	0.0	0	0	0	0	0	0	0	0	0			
その他の検査	0	0.0	0	0.0	0	0.0	0	0	0	0	0	0	0	0	0			
血液ガス検査	4,261	17.4	4,141	17.0	4,374	17.9	446	369	322	387	353	340	365	313	346			

(注) その他の検査：ペクトル心電図検査、心音図検査、心拍出量検査、心拍出量検査、脳波検査を含む

第14表 臨床検査状況 (内視鏡検査件数)

区分	平成24年度		平成25年度		平成26年度		同 左 内 訳											
	総数	1日平均	総数	1日平均	総数	1日平均	7月	8月	9月	10月	11月	12月	1月	2月	3月			
	総数	8,986	36.7	10,202	41.8	9,878	40.5	921	714	787	884	798	835	734	796	911		
上部消化管	5,034	20.5	5,833	23.9	5,566	22.8	491	378	425	520	450	460	435	465	555			
下部消化管	2,191	8.9	2,632	10.8	2,617	10.7	252	194	230	215	211	238	186	200	226			
気管支	162	0.7	214	0.9	210	0.9	27	30	19	14	14	7	16	10	11			
膽管造影 (ERCP)	497	2.0	475	1.9	476	2.0	59	39	34	45	37	37	36	44	33			
超音波内視鏡 (EUS)	759	3.1	684	2.8	669	2.7	65	49	50	61	63	59	34	50	66			
超音波内視鏡下穿刺生検 (EUS-FNA)	343	1.4	364	1.5	340	1.4	27	24	29	29	23	34	27	27	20			

第15表 薬剤業務状況

区 分	同 左 内 訳												平成26年度		平成25年度		平成24年度				
													総数	1日平均	総数	1日平均	総数	1日平均			
	1月	2月	3月	4月	5月	6月	7月	8月	9月	10月	11月	12月	1月	2月	3月	総数	1日平均	総数	1日平均	総数	1日平均
処 方	総数	5,979	6,175	7,239	6,277	5,818	6,659	6,384	6,329	6,785	6,275	6,816	5,979	6,175	7,239	76,590	313.9	79,780	327.0	79,640	325.1
	外来	611	564	606	573	515	627	522	582	647	568	612	611	564	606	7,004	28.7	7,119	29.2	9,113	37.2
	入院	5,368	5,611	6,633	5,704	5,303	6,032	5,862	5,747	6,138	5,707	6,204	5,368	5,611	6,633	69,586	285.2	72,661	297.8	70,527	287.9
方	総数	11,844	11,921	14,000	12,139	11,056	12,887	12,057	12,412	13,127	12,387	13,950	11,844	11,921	14,000	149,053	610.9	151,409	620.5	149,509	610.2
	外来	2,004	1,907	2,125	1,743	1,740	2,026	1,871	2,037	2,272	1,947	2,155	2,004	1,907	2,125	23,907	98.0	22,380	91.7	22,914	93.5
	入院	9,840	10,014	11,875	10,396	9,316	10,861	10,186	10,375	10,855	10,440	11,795	9,840	10,014	11,875	125,146	512.9	129,029	528.8	126,595	516.7
延 剤 数	総数	99,443	98,362	110,815	101,772	90,020	107,720	96,532	101,098	107,473	102,369	124,466	99,443	98,362	110,815	1,232,441	5,051.0	1,234,068	5,057.7	1,232,441	4,908.4
	外来	34,375	32,148	34,578	29,682	28,295	34,738	29,663	32,948	37,405	33,635	36,809	34,375	32,148	34,578	396,171	1,623.7	358,720	1,470.2	365,789	1,493.0
	入院	65,068	66,214	76,237	72,090	61,725	72,982	66,869	68,150	70,068	68,734	87,657	65,068	66,214	76,237	836,270	3,427.3	875,348	3,587.5	836,773	3,415.4
治 験 処 方 数	総数	84	77	94	65	83	103	108	98	91	96	90	84	77	94	1,073	4.4	1,208	5.0	733	3.0
	外来	83	68	87	50	77	85	97	85	81	86	88	83	68	87	952	3.9	1,080	4.4	710	2.9
	入院	1	9	7	15	6	18	11	13	10	10	2	1	9	7	121	0.5	128	0.5	23	0.1
注 射 剤	総数	7,593	7,311	8,722	8,812	8,378	8,812	8,388	8,157	8,556	7,415	7,782	7,593	7,311	8,722	97,619	400.1	104,775	429.4	109,355	446.3
	外来	2,204	1,949	2,179	2,179	2,315	1,966	1,968	2,119	2,315	1,966	2,060	2,204	1,949	2,179	77,368	317.1	78,584	322.1	77,389	315.9
	入院	5,389	5,362	6,543	6,633	6,063	6,846	6,420	6,038	6,241	5,449	5,722	5,389	5,362	6,543	20,251	83.0	26,191	107.3	31,966	124.4
薬 剤 管 理 指 導 数	総数	33,085	31,828	37,803	35,468	36,667	37,527	35,592	34,591	36,051	31,069	33,228	33,085	31,828	37,803	419,369	1,718.7	469,546	1,924.4	519,482	2,120.3
	外来	6,734	6,151	6,893	7,181	6,620	6,530	5,785	6,301	6,861	5,825	6,186	6,734	6,151	6,893	77,368	317.1	78,584	322.1	77,389	315.9
	入院	26,351	25,677	30,910	28,287	30,047	30,997	29,807	28,290	29,190	25,244	27,042	26,351	25,677	30,910	342,001	1,401.6	390,962	1,602.3	442,093	1,804.5
外 来 抗 がん 剤 調 製 数 *1	人 数	522	548	565	510	519	628	477	496	595	495	506	522	548	565	6,392	26.2	6,134	25.1	4,535	18.5
	算 定 件 数	645	717	767	672	675	821	626	633	769	633	622	645	717	767	8,257	33.8	7,762	31.8	5,574	22.8
	調 製 本 数 ( 患 者 数 )	1,343	1,193	1,281	1,515	1,353	1,265	1,150	1,269	1,374	1,159	1,239	1,343	1,193	1,281	15,446	63.3	16,865	69.1	16,632	67.9
外 来 抗 がん 剤 ( 治 験 を 含 む ) 調 製 数 *2	調 製 本 数 ( 患 者 数 )	2,344	2,127	2,222	2,430	2,306	2,294	2,059	2,269	2,315	1,989	2,160	2,344	2,127	2,222	26,846	110.0	26,121	107.1	25,722	105.0
	調 製 本 数 ( 剤 数 )	91	78	85	88	77	59	80	79	86	78	86	91	78	85	975	4.0	1,510	6.2	1,112	4.5
	調 製 本 数 ( 剤 数 )	108	96	99	118	108	84	108	106	117	100	108	108	96	99	1,276	5.2	1,971	8.1	1,581	6.5
入 院 抗 がん 剤 ( 治 験 を 含 む ) 調 製 数 *3	調 製 本 数 ( 患 者 数 )	638	620	702	672	679	773	774	758	843	599	582	638	620	702	8,258	33.8	8,187	33.6	9,355	38.2
	調 製 本 数 ( 剤 数 )	890	1,016	1,016	909	997	1,073	1,036	1,053	1,163	844	846	890	1,016	1,016	11,593	47.5	10,896	44.7	12,477	50.9
	調 製 本 数 ( 剤 数 )	542	740	740	583	640	646	657	600	704	630	762	542	740	740	7,846	32.2	8,495	34.8	8,405	34.3
麻 薬 処 方 せ ん 剤 数	1,404	1,430	1,853	1,646	1,618	1,690	1,618	1,424	1,372	1,487	1,436	1,556	1,404	1,430	18,534	76.0	18,392	75.4	18,901	77.1	
麻 薬 注 射 せ ん 剤 数	4	11	22	17	21	11	14	13	8	11	10	21	4	11	163	0.7	183	0.8	110	0.4	
T D M 実 施 件 数	4	11	22	17	21	11	14	13	8	11	10	21	4	11	163	0.7	183	0.8	110	0.4	

\* 1 外来抗がん剤調製数は、薬剤師が調製した分のみを計上

\* 2 外来抗がん剤調製数(治験)は、薬剤師が調製した分のみを計上

\* 3 入院抗がん剤調製数(治験を含む)は、薬剤師が調製した分のみを計上

第16表 輸血状況  
1 血液使用量

(単位：単位)

区分	平成24年度		平成25年度		平成26年度		同 左 内 訳												
	総数	月平均	総数	月平均	総数	月平均	4月	5月	6月	7月	8月	9月	10月	11月	12月	1月	2月	3月	
	自己血液	312	26.0	417	34.8	434	36.2	48	30	42	44	54	46	42	38	32	28	28	2
全血	-	-	-	-	-	-	-	-	-	-	-	-	-	-	-	-	-	-	-
赤血球製剤	24	2.0	34	2.8	34	2.8	2	2	8	4	-	-	2	2	4	4	6	0	
赤血球濃厚液	5,032	419.3	4,346	362.2	4,520	376.7	346	322	402	360	364	330	346	404	418	454	376	398	
凍結血漿	1,324	110.3	703	58.6	940.00	78.33	28.00	48.00	136.00	74.00	92.00	56.00	70.00	168.00	74.00	76.00	56.00	62.00	
血小板	14,090	1174.2	9,650	804.2	10,505	875.4	670	915	1,310	1,005	865	715	810	950	760	950	680	875	

※凍結血漿は平成25年度より、単位数への換算係数変更（旧90ML=1単位、新120ML=1単位）

2 検査件数

(単位：件)

区分	平成24年度		平成25年度		平成26年度		同 左 内 訳											
	総数	月平均	総数	月平均	総数	月平均	4月	5月	6月	7月	8月	9月	10月	11月	12月	1月	2月	3月
	クロスマッチ	2,938	244.8	2,632	219.3	2,722	226.8	206	200	246	226	235	199	219	243	246	267	213
血液型	3,692	307.7	6,691	557.6	6,982	581.8	581	532	578	588	557	591	641	563	596	598	560	597
RH因子	3,692	307.7	6,691	557.6	6,982	581.8	581	532	578	588	557	591	641	563	596	598	560	597
間接クームス検査	9,124	760.3	2,879	239.9	3,051	254.3	228	220	246	241	245	255	278	254	273	279	253	279
抗体スクリーニング	6,162	513.5	6,073	506.1	6,332	527.7	517	483	530	538	494	530	595	509	540	551	503	542
直接クームス試験	23	1.9	34	2.8	20	1.7	3	4	3	0	4	0	0	0	1	1	3	1

※血液型、RH因子、間接クームス検査は平成25年度より集計方法を見直し（従来の区分とは異なる）

第17表 患者給食数 (配膳延人数)

区	分	平成24年度		平成25年度		平成26年度		同 左 内 訳											
		総数	%	総数	%	総数	%	4月	5月	6月	7月	8月	9月	10月	11月	12月	1月	2月	3月
総	数	125,746	100.0	111,116	100.0	106,238	100.0	8,658	8,294	8,296	9,467	9,453	9,086	9,236	8,678	8,627	8,303	8,697	9,443
	常食	59,747	47.5	56,523	50.9	54,511	51.3	4,450	4,273	4,118	4,713	4,798	4,891	4,894	4,240	4,389	4,147	4,566	5,032
	全粥	14,566	11.6	12,368	11.1	10,169	9.6	824	837	866	944	765	811	802	861	805	852	920	882
	軟食	3,477	2.8	3,733	3.4	3,520	3.3	255	166	235	398	368	312	264	340	344	215	296	327
	一般食	1,814	1.4	1,328	1.2	1,123	1.1	99	111	80	95	75	94	147	70	60	76	104	112
	5分粥	3,855	3.1	4,214	3.8	2,578	2.4	204	284	140	262	236	166	201	195	251	212	226	201
	3分粥	4,154	3.3	3,914	3.5	3,669	3.5	305	282	379	324	384	268	275	301	289	317	270	275
	流動食	2,223	1.8	1,958	1.8	1,616	1.5	141	110	159	126	158	138	129	115	151	124	132	133
	加算食	9,501	7.6	10,373	9.3	13,106	12.3	1,093	1,030	926	1,117	1,170	1,137	1,155	1,183	1,090	1,128	976	1,101
	非加算食	26,409	21.0	16,705	15.0	15,946	15.0	1,287	1,201	1,393	1,488	1,499	1,269	1,369	1,373	1,248	1,232	1,207	1,380

第18表 患者給食1人1日平均栄養量 (常食)

区	分	平成24年度		平成25年度		平成26年度		同 左 内 訳											
		平均	%	平均	%	平均	%	4月	5月	6月	7月	8月	9月	10月	11月	12月	1月	2月	3月
熱量 (Kcal)	総数	1,902	100.0	1,918	100.0	1,922	100.0	1,896	1,896	1,915	1,916	1,940	1,920	1,942	1,919	1,942	1,922	1,915	1,937
	穀類	926	48.7	931	48.5	933	48.5	922	927	934	931	938	931	935	936	938	935	933	933
	動物性食品	482	25.3	487	25.4	493	25.7	484	482	481	485	492	492	503	499	505	497	499	501
	その他	494	26.0	499	26.1	496	25.8	490	487	500	500	510	497	504	484	499	490	483	503
蛋白質量 (g)	総数	76.4	100.0	77.4	100.0	77.8	100.0	76.6	76.1	77.2	77.1	78.1	77.7	79.1	77.8	79.2	78.0	77.5	79.3
	穀類	18.3	23.9	18.4	23.8	18.4	23.7	18.2	18.3	18.4	18.4	18.5	18.4	18.5	18.5	18.6	18.5	18.5	18.5
	動物性食品	41.5	54.3	42.1	54.4	42.7	54.8	41.8	41.8	41.8	41.8	42.2	42.6	43.4	43.4	43.4	43.3	43.0	43.5
	その他	16.6	21.8	16.9	21.8	16.7	21.5	16.6	16.0	17.0	16.9	17.4	16.7	17.2	15.9	17.2	16.2	16.0	17.3

第19表 患者給食1人1日平均材料費 (常食)

区	分	平成24年度		平成25年度		平成26年度		同 左 内 訳											
		平均	%	平均	%	平均	%	4月	5月	6月	7月	8月	9月	10月	11月	12月	1月	2月	3月
材料費 (円)	総数	832.23	100.0	853.51	100.0	819.30	100.0	842.20	863.26	851.47	796.51	819.41	835.34	850.38	814.46	833.10	806.18	739.65	779.62
	穀類	94.14	11.3	97.32	11.4	97.85	11.9	98.03	97.88	94.59	97.69	97.64	97.99	100.66	97.10	100.47	97.30	97.65	97.23
	動物性食品	274.90	33.0	282.99	33.2	345.21	42.1	349.21	343.54	341.88	348.88	349.73	351.44	358.60	355.18	362.65	352.98	272.69	355.79
	その他	463.19	55.7	473.20	55.4	376.23	45.9	394.96	421.84	415.00	349.94	372.04	385.91	391.12	362.18	369.98	355.90	369.31	326.60
1円当たり熱量 (Kcal)		3	-	2	-	2	-	2	2	2	2	2	2	2	2	2	2	3	2

# 第3部 研究所業務関係

第1表 解剖件数

区分	平成26年度											
	4月	5月	6月	7月	8月	9月	10月	11月	12月	1月	2月	3月
死亡患者数	35	38	28	33	25	30	26	29	32	33	30	33
解剖数	0	1	0	0	1	0	0	0	0	0	0	0
解剖率	0	2.6	0	0	4.0	0	0	0	0	0	0	0

第2表 放射性同位元素 (RI) 使用状況 (単位MBq)

区分	平成26年度											
	4月	5月	6月	7月	8月	9月	10月	11月	12月	1月	2月	3月
総数	4.95	12.00	51.22	34.71	19.05	26.33	23.65	28.82	74.32	25.37	25.73	90.07
3H (水素)	0.00	0.00	0.00	0.00	0.00	0.00	0.00	0.00	6.29	0.00	0.00	25.60
14C (炭素)	0.00	0.00	0.00	0.00	0.00	0.00	0.00	0.00	0.00	0.00	0.00	0.00
32P (リン)	0.00	0.00	0.00	0.00	0.00	0.00	0.00	0.00	0.00	0.00	0.00	0.00
33P (リン)	0.00	0.00	50.45	9.21	5.55	0.00	6.70	3.33	33.67	0.00	0.00	37.00
35S (硫黄)	0.00	0.00	0.00	0.00	0.00	0.00	0.00	0.00	0.00	0.00	0.00	0.00
51Cr (クロム)	4.95	12.00	0.77	25.50	13.50	26.33	13.25	23.27	34.36	25.37	25.73	27.47
125I (ヨウ素)	0.00	0.00	0.00	0.00	0.00	0.00	0.00	0.00	0.00	0.00	0.00	0.00
90Y (イットリウム)	0.00	0.00	0.00	0.00	0.00	0.00	0.00	0.00	0.00	0.00	0.00	0.00
111In (インジウム)	0.00	0.00	0.00	0.00	0.00	0.00	0.00	0.00	0.00	0.00	0.00	0.00

第3表 研究所の主な共同利用機器の使用件数

機器名	平成26年度											
	4月	5月	6月	7月	8月	9月	10月	11月	12月	1月	2月	3月
共焦点レーザー顕微鏡	206	224	394	367	308	161	171	177	317	107	294	124
細胞解析装置 FACS Calibur	931	894	89	50	161	171	177	317	107	294	124	22
遺伝子発現定量装置 ライトサイクラー	391	385	1,445	1,860	1,776	1,860	1,776	1,860	1,776	1,860	1,776	1,860
CCD写真撮影装置	1,879	2,148	3,087	3,087	1,879	2,148	3,087	3,087	1,879	2,148	3,087	3,087
超速心機 (卓上型を含む)	51	40	50	50	51	40	50	50	51	40	50	50
X線フイルム自動現像機	1,445	1,860	1,776	1,860	1,776	1,860	1,776	1,860	1,776	1,860	1,776	1,860
DNAシーケンサ	7,174	8,116	6,853	6,853	7,174	8,116	6,853	6,853	7,174	8,116	6,853	6,853
実験用X線照射装置	308	394	367	308	308	394	367	308	394	367	308	394
ルミノメーター	161	89	50	50	161	89	50	50	161	89	50	50
旋回培養器	171	177	177	177	171	177	177	177	171	177	177	177
マイクロプロセッサ	317	731	731	731	317	731	731	731	317	731	731	731
大型プリンター	107	124	119	119	107	124	119	119	107	124	119	119
in vivo イメージング装置	294	125	71	71	294	125	71	71	294	125	71	71
発光 R I カウンター	124	153	82	82	124	153	82	82	124	153	82	82
デルタビジョン	22	146	138	138	22	146	138	138	22	146	138	138
蛍光実体顕微鏡 (H26.1.28から)	-	2	44	44	-	2	44	44	-	2	44	44
高速自動セルソーター (H26.2.28から)	-	4	43	43	-	4	43	43	-	4	43	43

第4表 実験動物管理状況 (月別動物飼育数)

種別	月											
	4月	5月	6月	7月	8月	9月	10月	11月	12月	1月	2月	3月
総数	1,744	1,750	1,862	1,749	1,759	1,849	1,851	1,856	1,948	1,865	1,813	1,860
マウス	1,744	1,750	1,862	1,749	1,759	1,849	1,851	1,854	1,948	1,865	1,813	1,860
ラット	0	0	0	0	0	0	0	2	0	0	0	0
スナネズミ	0	0	0	0	0	0	0	0	0	0	0	0
ウサギ	0	0	0	0	0	0	0	0	0	0	0	0

(各月第1週における動物数)

第5表 実験動物管理状況 (系統保存動物)

マウス : Apc<sup>+/ΔT16</sup>, cis-Apc/smad4, Plekhhg1<sup>flow/flow</sup>, Plekhhg1<sup>flow/flow</sup>, Kras LSL-G12D, Ctnnb1<sup>flow/flow(E2)</sup>, Lgr5-EGFP, p53<sup>flow/flow</sup>, Rosa26-LSL-LacZ, Map3k7<sup>flow/flow</sup>, Smo<sup>flow/flow</sup>, Villin-CreER, FVB, Ptch1<sup>tm1Mps</sup>, Myd88<sup>flow/flow</sup>, Myd88<sup>-/-</sup>, Rosa26-LSL-PB, C57BL/6N, TgTn(pb-sb-ATP1)S2Brd, Rosa26-LSL-EGFP, Rosa26-EGFP, Rosa26-LSL-Luc, Smad4<sup>flow/flow</sup>, R26p-Fucci2FVB, C57BL/6N-albino, ICR (分子病態学部)

Vimentin<sup>SASA</sup> ノックインマウス, Trichoplein<sup>LacZ/LacZ</sup> ノックアウトマウス, Vimentin ノックアウトマウス, GFAP ノックアウトマウス, CasL/HEF1 ノックアウトマウス, p53 ノックアウトマウス (腫瘍医化学部)

B6-Ly5.1, B6.129-Cdkn2a<sup>tm1Rdp</sup>, NOD.Cg-Ppkdc<sup>SCID</sup>Il2rg<sup>tm1twj</sup>/SZJ, B6-ATP2 (遺伝子医療研究部)

Balb/c-Rag2<sup>+/+</sup>JAK3<sup>+/+</sup>, C57BL/6, Balb/c, gamp<sup>Tg</sup>, gamp<sup>flow/flow</sup>, gamp<sup>+/+</sup>, Thp1<sup>flow/flow</sup>, wap-cre-Tg, leng8<sup>flow/flow</sup>, Mx1-cre-Tg (腫瘍免疫学部)

## 第4部 がん患者登録・追跡調査関係

主要部位別・性別 がん患者相対生存率

診断年		5年生存率								
		1965～69	1970～74	1975～79	1980～84	1985～89	1990～94	1995～99	2000～04	2005～08
症例数		7,624	7,726	6,788	6,839	6,944	6,819	8,017	10,746	10,470
全部位	男	29.5	32.6	34.8	39.8	47.3	52.1	47.5	44.1	58.0
	女	49.3	54.5	60.6	65.1	68.9	73.2	69.0	64.2	74.7
	計	40.1	44.9	49.4	54.3	59.9	64.0	58.5	54.0	66.5
症例数		288	290	224	207	285	340	535	780	645
口腔・咽頭	男	38.3	48.0	44.5	42.5	60.4	52.7	55.3	47.9	57.6
	女	49.1	54.4	58.8	56.0	70.8	76.8	59.1	53.3	65.5
	計	41.8	50.6	49.4	46.5	64.1	59.4	56.4	49.5	59.9
症例数		212	234	203	212	177	234	290	574	641
食道	男	6.4	8.6	14.0	18.4	20.0	30.7	27.0	33.0	48.4
	女	12.6	16.9	15.2	21.2	22.9	47.7	50.0	30.0	53.4
	計	7.7	10.2	14.2	19.0	20.3	32.9	30.0	32.6	49.1
症例数		2,516	2,040	1,735	1,558	1,423	1,212	1,260	1,369	1,383
胃	男	29.7	33.7	38.2	51.0	64.1	67.5	59.4	56.3	68.0
	女	23.7	27.6	35.9	44.9	59.6	70.0	60.4	54.3	68.5
	計	27.7	31.6	37.3	48.7	62.5	68.3	59.7	55.7	68.1
症例数		125	176	218	300	368	490	574	730	684
結腸	男	44.4	43.5	51.3	56.1	62.5	71.1	63.1	53.1	69.0
	女	38.7	45.9	53.6	57.7	62.5	67.6	62.2	50.3	63.7
	計	42.2	44.6	52.3	56.8	62.5	69.5	62.7	51.8	66.2
症例数		305	325	365	365	336	362	377	513	666
直腸	男	41.3	43.0	45.2	50.2	55.5	68.8	58.3	55.4	73.3
	女	42.1	47.0	50.0	60.5	59.3	65.8	69.1	58.4	77.6
	計	41.6	44.9	46.9	54.3	56.9	67.7	62.6	56.5	75.1
症例数		105	131	95	133	174	220	311	309	257
肝臓	男	10.1	16.6	7.3	4.0	12.0	25.1	21.3	16.1	27.0
	女	21.5	24.4	13.3	0.0	12.2	28.3	30.6	10.4	26.1
	計	12.8	18.1	8.7	3.3	12.0	25.9	23.5	14.9	26.7
症例数		45	74	41	76	76	68	25	60	131
胆嚢・胆管	男	5.4	11.4	7.2	21.9	16.5	23.6	33.3	7.4	35.6
	女	22.5	11.5	4.1	11.8	7.0	12.9	6.3	21.2	27.8
	計	14.6	11.4	5.2	15.9	10.8	18.5	16.0	15.0	32.0
症例数		59	90	97	93	92	105	157	313	475
膵臓	男	0.0	4.0	5.4	7.6	2.7	10.0	8.6	5.4	9.9
	女	4.5	0.0	4.8	9.7	3.1	5.6	7.7	7.3	13.0
	計	1.7	2.5	5.1	8.1	2.9	8.3	8.3	6.1	11.2
症例数		198	210	117	92	87	91	116	141	80
喉頭	男	63.6	71.4	78.9	65.1	83.6	93.8	67.0	65.4	71.8
	女	64.9	88.1	28.1	20.8	91.3	100.0	50.0	72.7	70.7
	計	63.8	72.6	75.4	62.7	84.0	94.2	66.4	66.0	71.7
症例数		549	654	628	723	765	792	1,164	1,548	1,359
肺	男	10.6	18.2	13.4	19.9	24.5	28.7	27.4	24.9	41.9
	女	15.1	16.0	21.2	18.3	33.7	35.1	40.7	44.3	59.3
	計	11.8	17.7	15.6	19.5	26.9	30.4	31.2	31.1	48.1
症例数		924	1,107	1,089	1,538	1,644	1,392	1,616	1,659	1,586
乳房	男	94.6	90.1	100.0	72.8	96.6	99.8	50.0	100.0	79.6
	女	67.0	70.4	77.3	79.6	80.3	82.1	81.0	79.9	92.8
	計	67.1	70.5	77.4	79.6	80.3	82.2	81.0	80.0	92.7
症例数		1,342	1,393	1,103	791	716	789	615	768	763
子宮	男	—	—	—	—	—	—	—	—	—
	女	62.8	68.0	77.3	79.4	79.6	83.4	79.8	76.8	85.8
	計	62.8	68.0	77.3	79.4	79.6	83.4	79.8	76.8	85.8
症例数		88	120	111	96	107	139	145	224	229
甲状腺	男	92.3	71.1	62.3	80.9	63.3	92.4	83.3	77.5	77.8
	女	84.2	87.0	80.4	96.4	84.2	92.3	93.6	91.8	92.1
	計	86.3	83.3	75.6	93.0	79.0	92.3	91.0	89.3	87.5
症例数		32	43	65	150	212	187	289	458	315
リンパ腫	男	16.7	52.6	51.1	56.2	55.9	63.4	66.1	61.5	79.3
	女	25.4	53.8	47.6	46.0	55.9	76.8	78.3	78.5	83.8
	計	19.9	53.0	49.8	52.5	57.3	69.0	70.9	69.4	81.4
症例数		78	74	54	68	40	33	61	52	88
白血病	男	2.2	4.9	13.5	21.4	19.1	36.9	37.1	34.6	20.8
	女	0.0	6.2	21.4	13.6	12.7	32.2	46.2	42.3	33.2
	計	1.4	5.5	17.0	18.0	16.4	35.0	41.0	38.5	25.8



診断年		10 年 生 存 率							
		1965 ~ 69	1970 ~ 74	1975 ~ 79	1980 ~ 84	1985 ~ 89	1990 ~ 94	1995 ~ 99	2000 ~ 03
症例数		7,624	7,726	6,788	6,839	6,944	6,819	8,017	8,415
全部位	男女	25.8	28.7	31.2	36.4	43.7	46.5	36.3	46.6
	計	44.3	49.7	56.4	58.8	63.1	69.0	60.4	64.0
症例数		35.7	40.5	45.5	49.2	55.0	59.2	48.8	56.0
症例数		288	290	224	207	285	340	535	604
口腔・咽頭	男女	28.0	39.8	39.4	40.1	51.5	47.3	40.4	46.7
	計	42.2	51.3	55.2	40.6	62.6	63.3	45.7	52.2
症例数		32.7	44.5	44.9	40.1	55.4	51.7	42.1	48.4
症例数		212	234	203	212	177	234	290	435
食道	男女	3.3	8.2	7.2	11.1	12.5	22.5	17.9	30.4
	計	6.3	12.9	12.2	11.4	24.5	43.7	39.5	23.3
症例数		3.9	9.1	7.9	11.1	14.1	25.4	20.7	29.3
症例数		2,516	2,040	1,735	1,558	1,423	1,212	1,260	1,068
胃	男女	27.3	30.2	36.5	48.9	63.4	64.9	48.4	62.5
	計	20.6	25.1	33.0	42.7	56.4	67.4	54.8	55.0
症例数		25.0	28.4	35.2	46.6	60.8	65.8	50.4	59.8
症例数		125	176	218	300	368	490	574	573
結腸	男女	41.9	39.1	46.1	57.3	62.9	73.3	52.1	59.0
	計	38.9	42.4	53.2	56.9	61.4	67.3	54.2	50.4
症例数		40.7	40.5	49.1	57.1	62.3	70.6	53.0	54.5
症例数		305	325	365	365	336	362	377	397
直腸	男女	37.2	39.1	38.6	45.2	54.7	63.5	52.0	57.0
	計	37.1	40.6	43.6	53.0	52.1	63.0	58.8	64.6
症例数		37.2	39.8	40.4	48.3	53.6	63.5	54.6	60.1
症例数		105	131	95	133	174	220	311	242
肝臓	男女	7.2	13.9	6.1	3.2	3.6	9.8	7.9	10.4
	計	24.1	26.7	9.2	0.0	4.5	15.4	12.5	8.5
症例数		11.4	16.5	6.9	2.6	3.7	11.2	9.0	9.9
症例数		45	74	41	76	76	68	25	87
胆嚢・胆管	男女	6.5	11.9	0.0	22.9	5.2	18.4	33.3	17.4
	計	20.6	12.6	4.4	9.9	7.2	6.6	6.3	20.7
症例数		14.0	12.2	2.8	15.1	7.1	12.8	16.0	19.0
症例数		59	90	97	93	92	105	157	226
膵臓	男女	0.0	0.0	4.3	6.6	0.0	7.8	4.8	4.3
	計	4.6	0.0	10.6	11.7	0.0	5.9	7.7	5.3
症例数		1.8	0.0	5.5	7.8	0.0	7.1	5.7	4.7
症例数		198	210	117	92	87	91	116	110
喉頭	男女	56.0	69.0	80.8	60.4	78.0	84.9	50.0	69.6
	計	54.6	82.9	15.6	21.7	64.2	100.0	50.0	39.6
症例数		55.8	69.9	76.5	58.3	77.5	86.0	50.0	67.8
症例数		549	654	628	723	765	792	1,164	1,235
肺	男女	8.9	14.5	8.1	16.5	19.3	21.4	19.1	25.5
	計	12.9	12.1	16.8	14.2	27.3	28.1	30.4	41.4
症例数		9.9	13.9	10.5	15.9	21.4	23.2	22.3	31.2
症例数		924	1,107	1,089	1,538	1,644	1,392	1,616	1,348
乳房	男女	87.4	100.0	74.4	57.6	95.2	99.8	0.0	100.0
	計	59.4	62.8	69.4	70.4	72.2	75.5	70.4	78.2
症例数		59.4	63.0	69.4	70.4	72.3	75.6	70.3	78.3
症例数		1,342	1,393	1,103	791	716	789	615	604
子宮	男女	—	—	—	—	—	—	—	—
	計	58.4	63.7	75.4	75.6	74.8	83.2	73.2	78.0
症例数		88	120	111	96	107	139	145	169
甲状腺	男女	73.9	54.1	47.5	54.1	51.0	79.4	71.4	73.1
	計	75.7	82.8	70.3	87.3	82.8	91.1	87.3	93.7
症例数		75.3	76.1	64.3	80.3	75.1	89.2	83.4	90.0
症例数		32	43	65	150	212	187	289	372
リンパ腫	男女	19.2	51.0	46.3	48.3	45.9	51.3	54.6	63.5
	計	25.8	52.3	44.3	35.5	52.3	67.5	70.4	78.3
症例数		21.5	51.5	45.6	43.7	48.4	58.0	60.9	70.8
症例数		78	74	54	68	40	33	61	61
白血病	男女	0.0	5.0	10.1	11.0	23.4	33.0	25.7	22.3
	男女	0.0	3.2	17.5	14.1	12.7	35.2	30.8	34.6
	男女	0.0	4.2	13.4	12.3	19.4	33.9	27.9	29.0

主要部位別 5年生存率（統計）

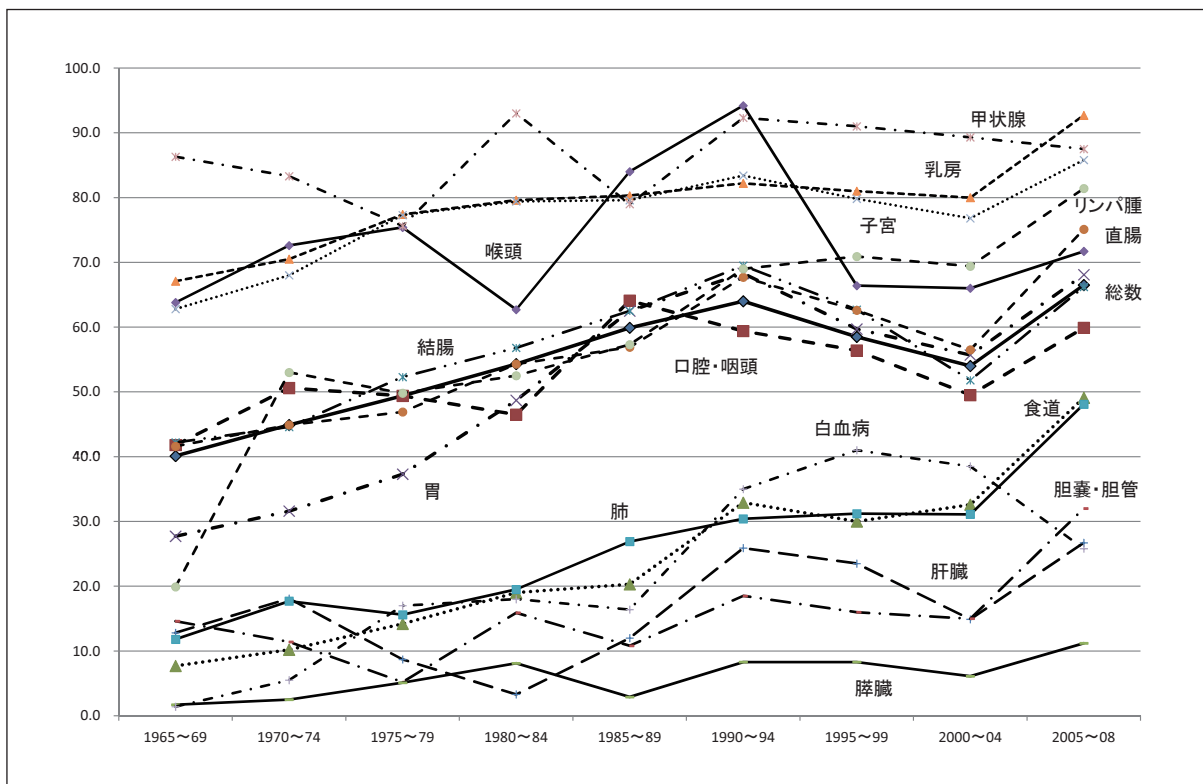

主要部位別 10年生存率（統計）

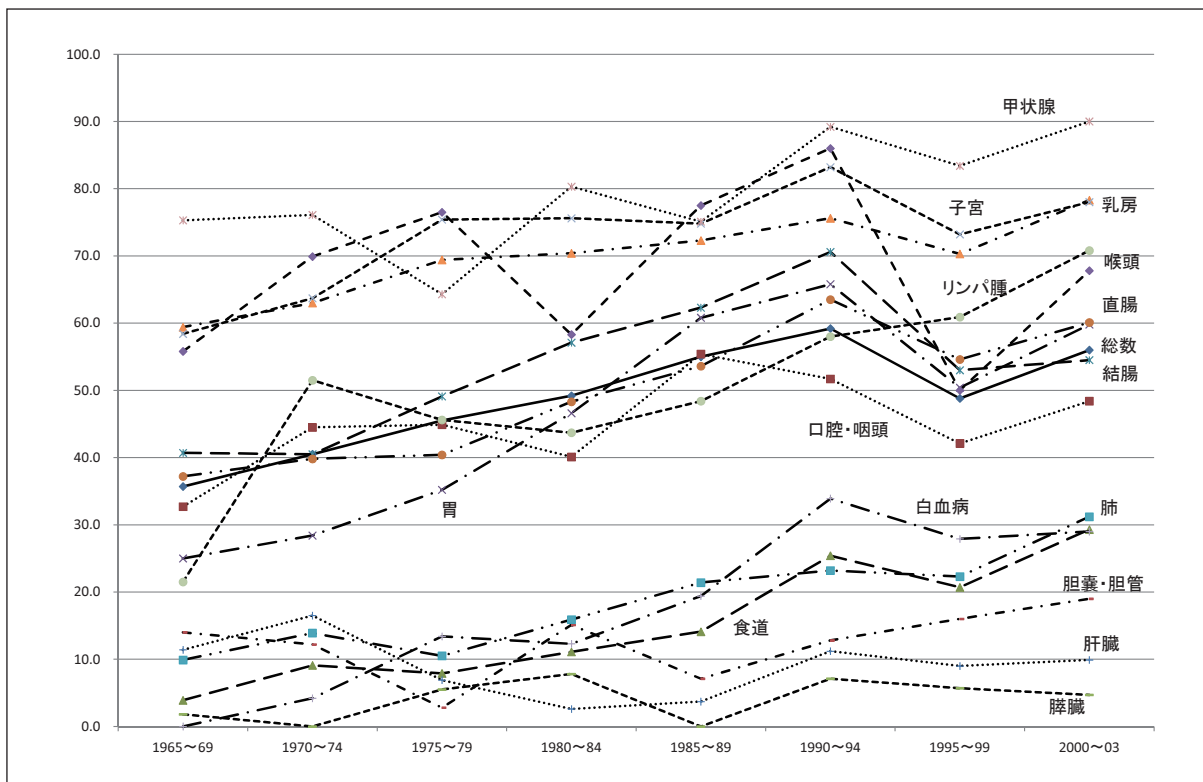

主要部位別 5年生存率（男計）

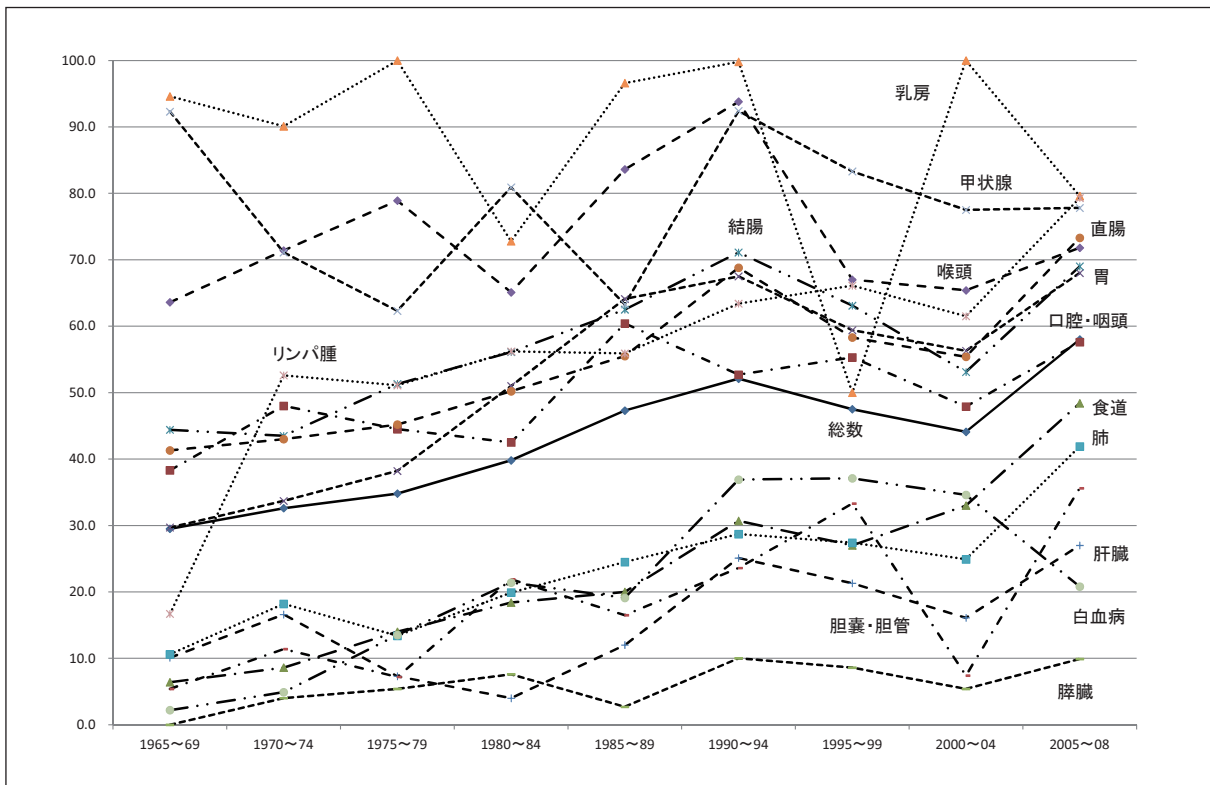

主要部位別 5年生存率（女計）

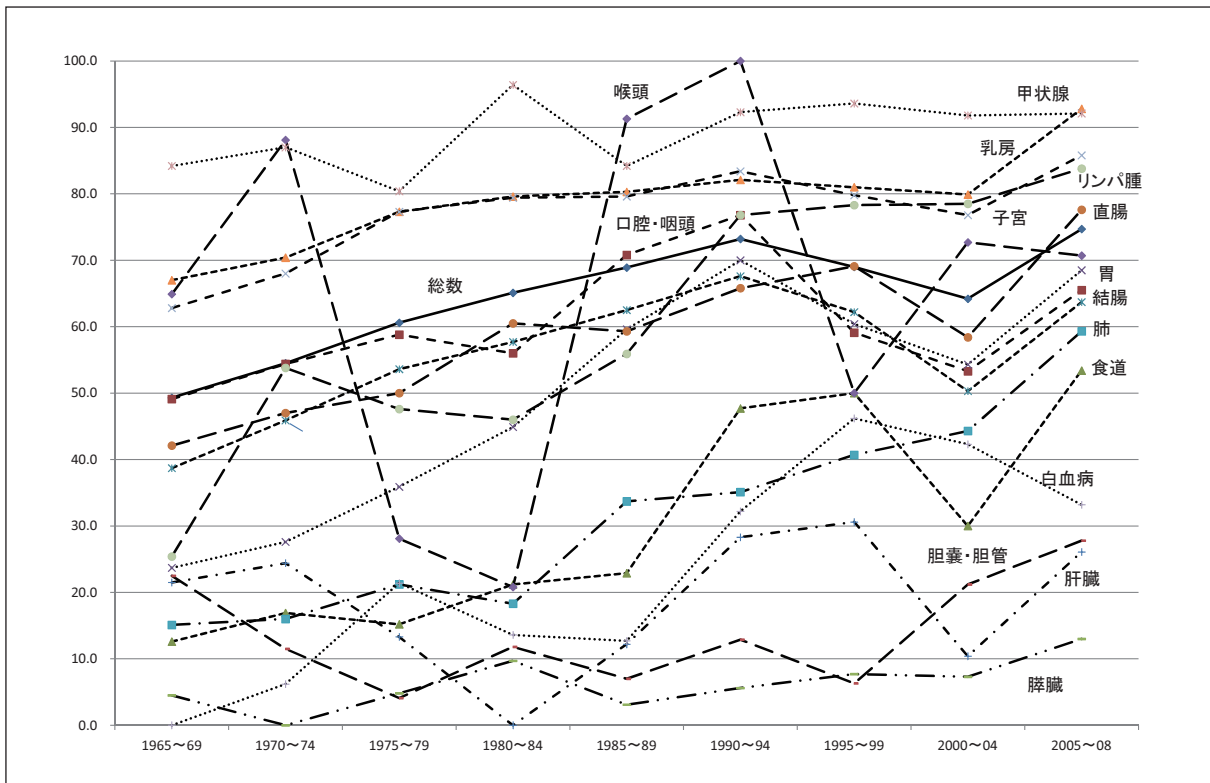

主要部位別 10年生存率（男計）

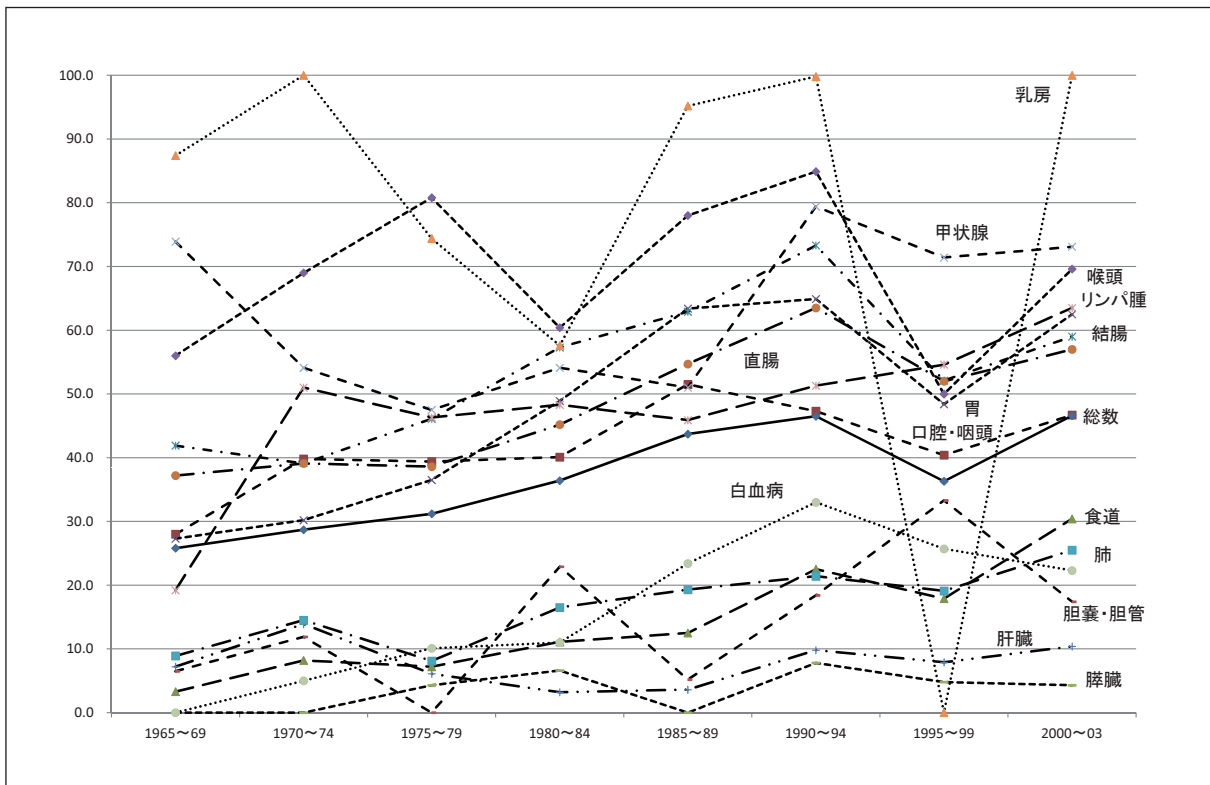

主要部位別 10年生存率（女計）

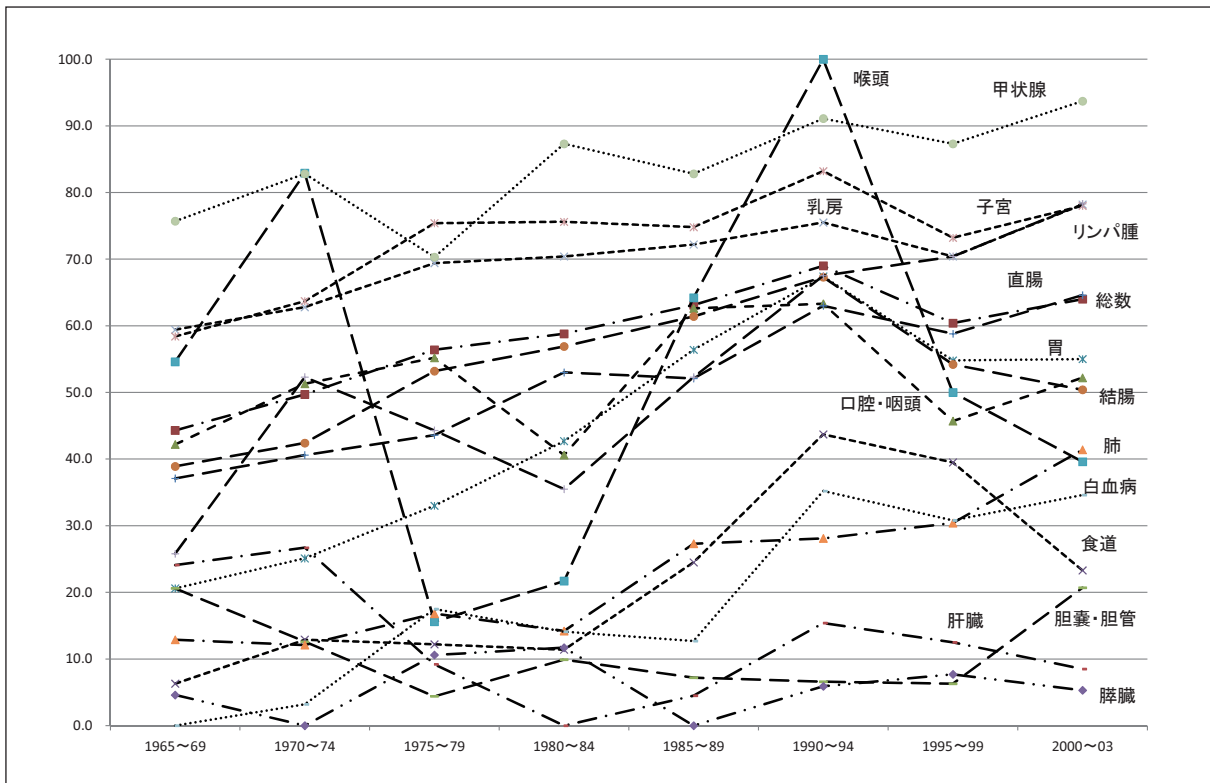



愛知県がんセンター年報 第50号

**愛知県がんセンター** 

名古屋市千種区鹿子殿1番1号  
電話 (052)762-6111番 (〒464-8681)  
Home Page: <http://www.pref.aichi.jp/cancer-center/>