

統 計 編

第1部 事業会計関係

第2部 病院業務関係

第3部 研究所業務関係

第4部 がん患者登録・追跡調査関係

第1部 事業會計關係

第1表 比較損益計算書

科 目	25年 度 (A)	24年 度 (B)	増 減 (△) (A) - (B)	収益費用構成対比		前年度比 (A/B×100)	部 門 別		内 訳	
				25年度 %	24年度 %		運 用 部	院		
								金 額		額 対 比
円	円	円	円	%	%	円	%	円		
病院事業収益	16,318,502,927	16,666,489,715	△ 347,986,788	100.0	100.0	97.9	200,929,030	100.0	1,084,108,919	
医療収益	14,687,426,782	14,638,032,037	49,394,745	90.0	87.8	100.3	91,992,000	90.4	999,278,000	
入院収益	7,946,933,386	8,163,112,202	△ 216,178,816	48.7	49.0	97.4	7,946,933,386	52.9		
外来収益	4,947,788,745	4,656,661,142	291,127,603	30.3	27.9	106.3	4,947,788,745	32.9		
一般会計負担金	1,096,787,000	1,097,355,000	△ 568,000	6.7	6.6	99.9	91,992,000	0.0	999,278,000	
その他医療収益	695,917,651	720,903,693	△ 24,986,042	4.3	4.3	96.5	695,917,651	4.6		
医療外収益	1,631,076,145	2,028,457,678	△ 397,381,533	10.0	12.2	80.4	108,937,030	9.6	84,830,919	
受取利息配当金	273,735	441,223	△ 167,488	0.0	0.0	62.0	273,735	0.0		
一般会計負担金	1,357,139,000	1,435,745,000	△ 78,606,000	8.3	8.6	94.5	36,011,000	8.8		
一般会計補助金	0	0	0	0.0	0.0	—		—		
国庫補助金	15,785,000	16,147,000	△ 362,000	0.1	0.1	97.8	15,785,000	0.1		
その他医療外収益	257,878,410	576,124,455	△ 318,246,045	1.6	3.5	44.8	72,652,295	0.7	84,830,919	
特別収益	0	0	0	0.0	0.0	—		—		
過年度損益修正益	0	0	0	0.0	0.0	—		—		
病院事業費用	15,978,365,297	15,884,759,362	93,605,935	94.3	94.3	100.6	383,307,201	96.1	1,146,056,207	
医療費	15,478,023,672	15,411,117,628	66,906,044	91.2	91.5	100.4	367,070,927	93.2	1,104,297,673	
給与	7,071,529,925	7,546,630,006	△ 475,100,081	43.3	45.3	93.7	318,975,016	40.9	607,592,424	
給料	2,627,392,664	2,785,346,366	△ 157,953,702	16.1	16.7	94.3	130,006,714	15.2	217,421,418	
手当	2,484,567,023	2,627,972,625	△ 143,405,602	15.2	15.8	94.5	93,698,871	14.8	169,207,483	
賃金	228,176,288	185,118,203	43,058,085	1.4	1.1	123.3	11,133,859	1.4	1,180,986	
報酬	516,365,382	459,364,509	57,000,873	3.2	2.8	112.4	36,653,778	2.7	76,748,280	
法定福利費	1,035,991,269	1,067,060,465	△ 31,069,196	6.3	6.4	97.1	47,481,794	6.0	85,909,398	
退職給与金	179,037,299	421,767,838	△ 242,730,539	1.1	2.5	42.4	121,912,440	0.8	57,124,859	

科 目	25 年 度 (A)	24 年 度 (B)	増 減 (△) (A) - (B)	収益費用構成対比		前年度比 (A/B×100)	部 門 別 内 訳		研 究 所	
				25年度 %	24年度 %		運 用 部	院		
								金 額		構 成 対 比
	円	円	円	%	%	%	円	%	円	
材 料 費	4,934,489,599	4,880,329,707	54,159,892	30.3	29.3	101.1	0	32.8	0	
薬 品 費	3,814,489,053	3,826,501,714	△ 12,012,661	23.4	23.0	99.7	0	25.4	0	
診 療 材 料 費	1,004,771,865	938,909,884	65,861,981	6.2	5.6	107.0	0	6.7	0	
給 食 材 料 費	82,885,851	88,539,069	△ 5,653,218	0.5	0.5	93.6	0	0.6	0	
医 療 消 耗 備 品 費	32,342,830	26,379,040	5,963,790	0.2	0.2	122.6	0	0.2	0	
経 費	2,366,765,548	1,875,131,172	491,634,376	10.8	10.3	126.2	27,638,364	14.0	229,467,845	
旅 費	2,350,896	3,841,177	△ 1,490,281	0.0	0.0	61.2	1,287,099	0.0	169,266	
交 通 費	127,371,752	101,492,316	25,879,436	0.8	0.6	125.5	1,166,100	0.7	28,333,132	
修 繕 費	458,694,046	419,238,522	39,455,524	2.8	2.5	109.4	3,066,091	2.4	98,290,451	
需 用 費	64,648,961	61,974,391	2,674,570				2,586,857		9,146,324	
(消 耗 品 費)	355,461,882	322,321,314	33,140,568				0		80,933,641	
(光 熱 水 費)	32,532,800	28,466,620	4,066,180				0		7,407,258	
(食 糧 費)	120,893	104,770	16,123				0		0	
(印 刷 製 本 費)	5,929,510	6,371,427	△ 441,917				479,234		803,228	
役 務 費	36,179,226	34,756,911	1,422,315	0.2	0.2	104.1	9,207,522	0.2	2,182,990	
(保 険 料)	14,559,971	14,400,389	159,582				3,164		145,048	
(通 信 運 搬 費)	21,619,255	20,356,522	1,262,733				9,204,358		2,037,942	
そ の 他 経 費	1,742,169,628	1,315,802,246	426,367,382	7.0	7.0	132.4	12,911,552	10.8	100,492,006	
(厚 生 福 利 費)	2,802,388	2,200,523	601,865				74,010		109,252	
(報 償 費)	3,487,688	3,175,637	312,051				62,709		75,000	
(職 員 被 服 費)	10,072,488	7,661,841	2,410,647				0		496,202	
(消 耗 備 品 費)	28,914,682	12,146,207	16,768,475				605,182		4,172,077	
(賃 借 料)	314,218,173	208,627,223	105,590,950				7,023,976		398,025	
(委 託 費)	1,169,891,806	1,045,038,104	124,853,702				3,954,846		93,173,282	
(交 際 費)	0	0	0				0		0	

科 目	25 年 度 (A)	24 年 度 (B)	增 減 (△) (A) - (B)	収益費用構成対比		前年度比 (A/B×100)	部 門 別 内 訳			
				25年度 %	24年度 %		運 用 部	院		
								金 額	構 成 対 比	研 究 所
(諸 会 費)	1,772,963	1,792,778	△ 19,815				円		円	
(雑 費)	211,009,440	35,159,933	175,849,507				1,539,963		0	
減 価 償 却 費	757,105,492	718,362,832	38,742,660	4.6	4.3	105.4	233,000		2,068,168	
資 産 減 耗 費	44,593,248	66,646,794	△ 22,053,546	0.3	0.4	66.9	6,965,317		195,862,907	
研 究 研 修 費	303,539,860	324,017,117	△ 20,477,257	1.9	1.9	93.7	13,286,881		7,544,113	
医 業 外 費 用	500,341,625	473,641,734	△ 26,699,891	3.1	2.8	105.6	205,349		63,830,384	
支 払 利 息 及 び 企 業 債 取 扱 諸 費	106,391,083	106,824,681	△ 433,598	0.7	0.6	99.6	0		41,758,534	
繰 延 勘 定 償 却	36,019,191	33,267,797	2,751,394	0.2	0.2	108.3	332,686		13,567,406	
雑 損 失	357,931,351	333,549,256	24,382,095	2.2	2.0	107.3	15,903,588		28,191,128	
経 常 利 益 (△ 損 失)	340,137,630	781,730,353	△ 441,592,723	2.1	4.7	43.5	△ 182,378,171		△ 61,947,288	
特 別 損 失	0	0	0	0.0	0.0	-	0		0	
過 年 度 損 益 修 正 損	0	0	0	0.0	0.0	-	0		0	
当 年 度 純 利 益 (△ 純 損 失)	340,137,630	781,730,353	△ 441,592,723	2.1	4.7	43.5	△ 182,378,171		△ 61,947,288	

第2表 比較貸借対照表

科 目	25年度末		24年度末		対前年度比較		門 別 内 訳	
	金額 (A)	構成比 %	金額 (B)	構成比 %	(A) - (B)	(A/B×100)	運 用 部	病 院 研 究 所
	円	%	円	%	円	%	円	円
(資 産 の 部)								
土 地	328,607,824	1.7	328,607,824	1.6	0	100.0	315,888,471	9,552,511
建 物	29,624,582,972	60.2	28,774,135,793	56.4	850,447,179	103.0	21,949,521	22,485,394,176
建 物 減 価 償 却 累 計 額	17,891,951,261		17,454,592,459		437,358,802	102.5	18,311,490	14,327,061,472
構 築 物	471,822,426	0.9	459,724,884	0.8	12,097,542	102.6	108,289,862	344,338,299
構 築 物 減 価 償 却 累 計 額	306,247,121		303,135,511		3,111,610	101.0	68,141,333	229,694,079
器 械 備 品	8,694,242,859	19.6	8,463,604,230	18.0	230,638,629	102.7	119,139,228	7,096,202,905
器 械 備 品 減 価 償 却 累 計 額	4,867,253,093		4,848,743,409		18,509,684	100.4	66,910,184	4,015,237,906
車 両	0	0.0	0	0.0	0	0.0	0	0
車 両 減 価 償 却 累 計 額	0		0		0		0	0
放 射 性 同 位 素	4,916,000	0.0	4,916,000	0.0	0	100.0	0	4,916,000
放 射 性 同 位 素 減 価 償 却 累 計 額	4,670,200		4,670,200		0	100.0	0	4,670,200
建 設 仮 動 定	30,778,000	0.2	813,709,005	4.1	△ 782,931,005	3.8	30,778,000	0
そ の 他 有 形 固 定 資 産	15,080,000	0.1	15,080,000	0.1	0	100.0	1,580,000	0
そ の 他 有 形 固 定 資 産 減 価 償 却 累 計 額	0		0		0		0	0
有 形 固 定 資 産 合 計	16,099,908,406	82.7	16,248,636,157	81.0	△ 148,727,751	99.1	444,262,075	11,363,740,234
電 話 加 入 権	172,700	0.0	172,700	0.0	0	100.0	0	0
そ の 他 無 形 固 定 資 産	7,175,600	0.0	0	0.0	7,175,600	0.0	0	7,175,600
無 形 固 定 資 産 合 計	7,348,300	0.0	172,700	0.0	7,175,600	4,255.0	0	7,175,600
固 定 資 産 合 計	16,107,256,706	82.7	16,248,808,857	81.0	△ 141,552,151	99.1	444,262,075	11,363,740,234
現 金 ・ 預 金	1,012,786,125	5.2	1,362,255,864	6.8	△ 349,469,739	74.3	1,012,786,125	0
未 貯 蔵 品	2,050,670,757	10.7	2,168,936,771	10.7	△ 118,266,014	94.5	2,533,586	2,048,068,171
そ の 他 流 動 資 産	72,781,319	0.4	52,923,611	0.3	19,857,708	137.5	0	72,781,319
流 動 資 産 合 計	3,136,238,201	16.3	3,584,116,246	17.8	△ 447,878,045	87.5	1,015,319,711	2,120,849,490
控 除 対 象 外 消 費 税	235,684,543	1.2	240,232,868	1.2	△ 4,548,325	98.1	235,684,543	0
開 発 費	0	0.0	0	0.0	0	0.0	0	0
繰 延 勘 定 合 計	235,684,543	1.2	240,232,868	1.2	△ 4,548,325	98.1	235,684,543	0
資 産 合 計	19,479,179,450	100.2	20,073,157,971	100.0	△ 593,978,521	97.0	1,695,266,329	13,484,589,724
								4,285,650,697

科 目	25年度末		24年度末		対前年度比較		門 別 内 訳		
	金額 (A)	構成比	金額 (B)	構成比	(A) - (B)	(A/B×100)	運 用 部	病 院	研 究 所
	円	%	円	%	円	%	円	円	円
(負債の部)									
固定負債	0	0.0	0	0.0	0	0.0			
固定負債合計	0	0.0	0	0.0	0	0.0			
未 払 金	1,469,573,145	7.5	1,868,018,447	9.3	△ 398,445,302	78.7	1,146,116,895	323,456,250	
その他流動負債	140,411,254	0.7	137,034,519	0.7	3,376,735	102.5	130,325,334		10,085,920
流動負債合計	1,609,984,399	8.2	2,005,052,966	10.0	△ 395,068,567	80.3	1,276,442,229	323,456,250	10,085,920
負債合計	1,609,984,399	8.2	2,005,052,966	10.0	△ 395,068,567	80.3	1,276,442,229	323,456,250	10,085,920
(資本の部)									
自己資本	24,284,359,565	124.7	24,284,359,565	121.0	0	100.0	1,820,334,748	20,568,470,963	1,895,553,854
借入資本	5,656,176,200	29.0	6,041,967,592	30.1	△ 385,791,392	93.6	0	5,656,176,200	0
企業債	5,656,176,200	29.0	6,041,967,592	30.1	△ 385,791,392	93.6		5,656,176,200	
資本金合計	29,940,535,765	153.7	30,326,327,157	151.1	△ 385,791,392	98.7	1,820,334,748	26,224,647,163	1,895,553,854
資本剰余金	9,405,261,363	48.3	9,008,517,555	44.9	396,743,808	104.4	16,955,720	6,786,274,427	2,603,238,596
受贈財産評価額	869,906,634	4.5	882,023,477	4.4	△ 12,116,843	98.6	16,955,720	304,268,318	549,682,596
国庫補助金	958,881,500	4.9	958,881,500	4.8	0	100.0	0	909,956,500	48,925,000
他会計負担金	7,406,063,928	38.0	6,996,995,897	34.9	409,068,031	105.8	0	5,401,432,928	2,004,631,000
その他資本剰余金	170,409,301	0.9	170,616,681	0.8	△ 207,380	99.9	0	170,616,681	0
剰余金合計	9,405,261,363	48.3	9,008,517,555	44.9	396,743,808	104.4	16,955,720	6,786,274,427	2,603,238,596
当年度未処理欠損金	△ 6,576,602,077	△ 33.8	△ 6,916,739,707	△ 34.5	340,137,630	95.1	△ 11,003,326,404	4,878,129,245	△ 451,404,918
前年度繰越欠損金	△ 6,916,739,707	△ 35.5	△ 7,698,470,060	△ 38.4	781,730,353	89.8	△ 10,820,948,233	4,293,666,156	△ 389,457,630
当年度純利益 (△純損失)	340,137,630	1.7	781,730,353	3.9	△ 441,592,723	43.5	△ 182,378,171	584,463,089	△ 61,947,288
欠損金合計	△ 6,576,602,077	△ 33.8	△ 6,916,739,707	△ 34.5	340,137,630	95.1	△ 11,003,326,404	4,878,129,245	△ 451,404,918
病院間調整勘定	△ 14,900,000,000	△ 76.5	△ 14,350,000,000	△ 71.5	△ 550,000,000	103.8		△ 14,900,000,000	
資本合計	17,869,195,051	91.7	18,068,105,005	90.0	△ 198,909,954	98.9	△ 9,166,035,936	22,989,050,835	4,047,387,532
負債資本合計	19,479,179,450	99.9	20,073,157,971	100.0	△ 593,978,521	97.0	△ 7,889,593,707	23,312,507,085	4,057,473,452

第3表 予算の執行状況(病院事業庁分を除く)

1 収入状況調

(単位:円)

科 目	予算配分額	決 算 額	差 引	科 目	予 算 配 分 額	決 算 額	差 引
病 院 事 業 収 益	15,406,556,000	13,872,605,924	1,533,950,076	医 業 外 収 益	320,494,000	240,398,058	80,095,942
医 業 収 益	15,086,062,000	13,632,207,866	1,453,854,134	受 取 利 息 配 当 金	0	0	0
入 院 収 益	8,672,400,000	7,948,456,774	723,943,226	預 金 利 息	0	0	0
一人1日平均単価	54,000	55,124	△1,124	そ の 他 医 業 外 収 益	320,494,000	240,398,058	80,095,942
延 患 者 数 (人)	160,600	144,191	16,409	不 用 品 売 却 収 益	10,000	178,216	△168,216
1日平均患者数(人)	440.0	395.0	45.0	そ の 他 医 業 外 収 益	320,484,000	240,219,842	80,264,158
利 用 率 (%)	88.0	79.0	9.0	資 本 的 収 入	45,000,000	39,900	44,960,100
外 来 収 益	5,457,060,000	4,953,039,040	504,020,960	雑 収 入	45,000,000	39,900	44,960,100
一人1日平均単価	35,500	31,965	3,535	雑 収 入	45,000,000	39,900	44,960,100
延 患 者 数 (人)	153,720	154,951	△1,231	合 計	15,451,556,000	13,872,645,824	1,578,910,176
1日平均患者数(人)	630.0	635.0	△5.0				
そ の 他 医 業 収 益	956,602,000	730,712,052	225,889,948				
室 料 差 額 収 益	367,920,000	332,559,000	35,361,000				
公 衆 衛 生 活 動 収 益	2,012,000	2,148,139	△136,139				
医 療 相 談 収 益	1,000	0	1,000				
受 託 検 査 施 設 利 用 収 益	8,886,000	11,984,830	△3,098,830				
そ の 他 医 業 収 益	577,783,000	384,020,083	193,762,917				

2 支出状況調

(単位：円)

科 目	予 算 配 分 額	決 算 額	差 引	科 目	予 算 配 分 額	決 算 額	差 引
病院事業費用	9,480,884,000	9,367,916,492	112,967,508	減価償却費	748,182,000	757,071,732	△8,889,732
医薬費	9,474,020,000	9,361,054,474	112,965,526	建物減価償却費	448,058,000	474,277,309	△26,219,309
給与	875,112,000	845,162,838	29,949,162	構築物減価償却費	3,113,000	3,111,610	1,390
手当	36,300,000	30,810,000	5,490,000	器械備品減価償却費	297,011,000	279,682,813	17,328,187
賃金	241,361,000	227,651,779	13,709,221	車両減価償却費	0	0	0
報酬	511,059,000	509,598,302	1,460,698	放射性同位元素減価償却費	0	0	0
法定福利費	86,392,000	77,102,757	9,289,243	資産減価償却費	48,299,000	31,995,380	16,303,620
材料費	5,192,297,000	5,178,553,372	13,743,628	たな卸資産減価償却費	1,000	0	1,000
薬品費	4,002,609,000	4,002,608,552	448	固定資産除却費	48,298,000	31,995,380	16,302,620
診療材料費	1,055,011,000	1,055,010,240	760	研究修繕費	335,666,000	311,729,192	23,936,808
給食材料費	100,750,000	87,008,387	13,741,613	研究材料費	26,369,000	20,235,515	6,133,485
医療消耗品費	33,927,000	33,926,193	807	謝金	38,019,000	32,989,898	5,029,102
経費	2,274,464,000	2,236,541,960	37,922,040	図書費	60,146,000	60,145,493	507
厚生福利費	1,206,000	1,092,264	113,736	旅費	15,412,000	10,117,879	5,294,121
報償費	4,165,000	3,380,609	784,391	研究雑費	195,720,000	188,240,407	7,479,593
旅費	3,263,000	1,544,690	1,718,310	医業外費用	6,864,000	6,862,018	1,982
職員被服費	11,188,000	10,576,106	611,894	雑損	6,864,000	6,862,018	1,982
消耗品費	70,233,000	66,223,095	4,009,905	不用品売却原価	1,000	0	1,000
消耗品費	30,983,000	30,207,590	775,410	その他雑損失	6,863,000	6,862,018	982
消耗品費	384,345,000	373,234,942	11,110,058	資本的支出	686,254,000	641,022,180	45,231,820
光熱費	35,513,000	34,159,440	1,353,560	建設改良費	110,444,000	105,478,320	4,965,680
燃料費	241,000	126,922	114,078	建設費	0	0	0
食糧費	6,025,000	5,815,705	209,295	改良費	110,444,000	105,478,320	4,965,680
印刷費	135,546,000	133,712,772	1,833,228	資産購入費	575,810,000	535,543,860	40,266,140
修繕費	0	0	0	医療器械購入費	575,810,000	535,543,860	40,266,140
保険料	335,326,000	323,176,097	12,149,903	備品購入費	0	0	0
借料	13,788,000	11,640,334	2,147,666	合計	10,167,138,000	10,008,938,672	158,199,328
通信費	1,227,849,000	1,227,848,278	722	たな卸資産購入限度額	5,098,915,000	5,098,914,292	708
委託費	2,116,000	1,656,300	459,700				
諸費	12,677,000	12,146,816	530,184				

第4表 固定資産（有形固定資産）

（単位：円）

資産の種類	平成25年度 年度当初現在高	年度中の増減		平成25年度 年度末現在高	減価償却累計額			平成25年度 年度末償却未済額	備考
		増加額	減少額		減価償却累計額	当年度増加額	当年度減少額		
土地建物	328,607,824	902,982,005	52,534,826	328,607,824	—	—	—	328,607,824	
鉄筋コンクリート造	28,774,135,793	880,502,005	26,863,807	29,624,582,972	17,454,592,459	474,277,309	17,891,951,261	11,732,631,711	
コンクリートブロック造	14,808,626,021	—	—	15,662,264,219	6,002,682,687	319,255,957	6,304,157,784	9,358,106,435	
鉄骨造	106,122	—	—	106,122	97,580	2,578	100,158	5,964	
付帯設備	286,427,597	—	—	285,498,722	118,705,434	6,875,407	124,698,410	160,800,312	
構築物	13,678,976,053	22,480,000	24,742,144	13,676,713,909	11,333,106,758	148,143,367	11,462,994,909	2,213,719,000	
機械	459,724,884	12,097,542	—	471,822,426	303,135,511	3,111,610	306,247,121	165,575,305	
備用品	8,463,604,230	596,010,734	365,372,105	8,694,242,859	4,848,743,409	291,084,643	4,867,253,093	3,826,989,766	
医療用器械器具	8,305,247,658	583,434,734	345,185,225	8,543,497,167	4,703,580,039	290,457,959	4,729,025,039	3,805,451,288	
一般備用品	64,622,572	0	0	64,622,572	60,833,844	0	60,933,844	3,688,688	
炊事用品	93,734,000	10,370,000	7,960,000	96,144,000	84,229,526	626,684	77,294,210	18,849,790	
車両	0	—	—	0	—	—	0	0	
放射性同位元素	4,916,000	—	—	4,916,000	4,670,200	—	4,670,200	245,800	
その他の有形固定資産	15,080,000	—	—	15,080,000	—	—	0	15,080,000	
建設仮勘定	813,709,005	782,931,005	—	30,778,000	—	—	—	30,778,000	
合計	38,859,777,736	1,511,090,281	1,200,837,936	39,170,030,081	22,611,141,579	768,473,562	23,070,121,675	16,099,908,406	
病院棟	5,899,978,088	0	0	5,899,978,088	2,671,730,026	138,059,487	2,809,789,513	3,090,188,575	
特放棟・診療棟	2,484,698,192	0	0	2,484,698,192	1,127,059,087	58,141,937	1,185,201,024	1,299,497,168	
国際医学交流センター・外来棟	2,377,351,003	880,502,005	0	3,257,853,008	986,508,217	55,505,514	1,042,013,731	2,215,839,277	
立体駐車場	949,887,367	0	0	949,887,367	325,061,911	19,634,612	344,696,523	605,190,844	
研究所棟本館	1,833,598,327	0	0	1,833,598,327	242,135,740	22,012,340	264,148,080	1,569,450,247	
生物工学総合実験棟	381,566,830	0	0	381,566,830	154,534,548	6,868,202	161,402,750	220,164,080	
研究所棟北館	560,475,075	0	0	560,475,075	318,501,855	23,115,116	341,616,971	218,858,104	
その他の	607,604,858	0	0	579,812,176	314,617,608	2,796,734	280,087,760	299,724,416	
付帯設備	13,678,976,053	22,480,000	24,742,144	13,676,713,909	11,333,106,758	148,143,367	11,462,994,909	2,213,719,000	
合計	28,774,135,793	902,982,005	52,534,826	29,624,582,972	17,473,255,750	474,277,309	17,891,951,261	11,732,631,711	

第5表 固定資産（無形固定資産）

資産の種類	年度当		25年度中の増減		当年度減価償却費	未償還残高	発行価額	利率	償還終期	備考
	現在	当初	増加額	減少額						
電話加入権	172,700	0	0	0	0	172,700				
その他無形固定資産	0	0	0	0	0	7,175,600				
合計	172,700	0	0	0	0	7,348,300				

(単位：円)

第6表 企業債

種類	発行年月日	発行総額	償還		未償還残高	発行価額	利率	償還終期	備考
			当年度償還高	償還高累計					
資金運用品	平成 1. 3.27	260,000,000	13,711,659	180,659,913	79,340,087	260,000,000	4.85%	平成 31. 3.25	がんセンター施設整備費
"	平成 5. 5. 7	180,000,000	7,813,689	92,027,638	87,972,362	180,000,000	4.40%	平成 35. 3.25	がんセンター施設整備費
"	平成 6. 4.20	740,000,000	30,760,735	348,387,588	391,612,412	740,000,000	4.30%	平成 36. 3.25	がんセンター施設整備費
財政融資資金	平成 23. 3.25	40,000,000	1,065,309	2,110,661	37,889,339	40,000,000	1.90%	平成 53. 3. 1	がんセンター施設整備費 (借換債)
"	平成 25. 3.25	141,000,000	0	0	141,000,000	141,000,000	1.50%	平成 55. 3. 1	がんセンター施設整備費
"	平成 25. 3.25	625,000,000	0	0	625,000,000	625,000,000	1.50%	平成 55. 3. 1	がんセンター施設整備費
"	平成 26. 3.25	31,000,000	0	0	31,000,000	31,000,000	1.40%	平成 56. 3. 1	がんセンター施設整備費
縁故資金	平成 20. 3.31	354,000,000	0	354,000,000	0	354,000,000	1.30%	平成 25. 3.29	がんセンター施設整備費
"	平成 20. 3.31	40,400,000	0	40,400,000	0	40,400,000	1.35%	平成 25. 3.29	がんセンター施設整備費
"	平成 20. 3.31	131,000,000	0	131,000,000	0	131,000,000	1.38%	平成 26. 3.31	がんセンター施設整備費 (借換債)
"	平成 21. 3.25	393,700,000	22,534,000	178,950,000	214,750,000	393,700,000	1.84%	平成 32. 3.25	がんセンター施設整備費 (借換債)
"	平成 21. 3.25	991,000,000	35,790,000	412,910,000	578,090,000	991,000,000	1.88%	平成 33. 3.25	がんセンター施設整備費 (借換債)
"	平成 21. 3.30	305,000,000	82,582,000	305,000,000	0	305,000,000	1.58%	平成 26. 3.28	がんセンター施設整備費 (借換債)
"	平成 22. 3.25	390,000,000	97,500,000	292,500,000	97,500,000	390,000,000	1.05%	平成 27. 3.25	がんセンター施設整備費
"	平成 22. 3.25	2,784,410,000	232,034,000	928,138,000	1,856,272,000	2,784,410,000	1.89%	平成 34. 3.25	がんセンター施設整備費 (借換債)
"	平成 23. 3.25	42,000,000	10,500,000	21,000,000	21,000,000	42,000,000	0.97%	平成 28. 3.25	がんセンター施設整備費
"	平成 23. 3.25	260,000,000	65,000,000	130,000,000	130,000,000	260,000,000	0.97%	平成 28. 3.25	がんセンター施設整備費
"	平成 24. 3.26	50,000,000	12,500,000	12,500,000	37,500,000	50,000,000	0.90%	平成 29. 3.27	がんセンター施設整備費
"	平成 24. 3.26	440,000,000	110,000,000	110,000,000	330,000,000	440,000,000	0.90%	平成 29. 3.27	がんセンター施設整備費
"	平成 24. 3.26	251,000,000	62,750,000	62,750,000	188,250,000	251,000,000	0.90%	平成 29. 3.27	がんセンター施設整備費
"	平成 25. 3.25	70,000,000	0	0	70,000,000	70,000,000	0.67%	平成 30. 3.26	がんセンター施設整備費
"	平成 25. 3.25	55,000,000	0	0	55,000,000	55,000,000	0.67%	平成 30. 3.26	がんセンター施設整備費
"	平成 25. 3.25	240,000,000	0	0	240,000,000	240,000,000	0.67%	平成 30. 3.26	がんセンター施設整備費
"	平成 26. 3.25	34,000,000	0	0	34,000,000	34,000,000	0.29%	平成 31. 3.25	がんセンター施設整備費
"	平成 26. 3.25	29,000,000	0	0	29,000,000	29,000,000	0.29%	平成 31. 3.25	がんセンター施設整備費
"	平成 26. 3.25	11,000,000	0	0	11,000,000	11,000,000	0.29%	平成 31. 3.25	がんセンター施設整備費
"	平成 26. 3.25	370,000,000	0	0	370,000,000	370,000,000	0.29%	平成 31. 3.25	がんセンター施設整備費
合計		9,258,510,000	860,791,392	3,602,333,800	5,656,176,200	9,258,510,000			

(単位：円)

第7表 医療収益(100)対要素別比率

区分	要素別比率					医療費用	
	給与費	薬品等医療材料費	給食材料費	減価償却費	その他経費	医療費用	要素別比率
事業全体	20年度	50.2	33.2	0.6	6.3	15.2	105.5
	21年度	48.9	33.2	0.6	6.0	13.8	102.6
	22年度	50.7	32.0	0.6	5.3	14.7	103.2
	23年度	52.2	32.1	0.6	5.1	15.0	105.0
	24年度	51.6	32.7	0.6	4.9	15.5	105.3
病院	20年度	48.1	33.0	0.6	5.2	18.5	105.4
	21年度	44.5	36.3	0.7	5.0	18.5	105.0
	22年度	42.3	36.0	0.6	4.6	18.4	101.8
	23年度	45.8	34.4	0.6	4.1	17.6	102.6
	24年度	47.3	34.6	0.6	4.1	18.1	104.8
25年度	50.3	35.2	0.6	3.9	14.7	104.8	
合計	45.1	35.7	0.6	4.1	17.4	103.0	

(単位：%)

第2部 病院 業務 関係

第1表 外来患者数 (新来患者数)

区分	月 別 状 況														
	平成23年度 総 数	平成24年度 総 数	平成25年度 総 数	4月	5月	6月	7月	8月	9月	10月	11月	12月	1月	2月	3月
新来患者実数	5,481	5,548	5,468	472	469	439	524	463	460	519	434	434	437	402	415
外来患者延数	149,626	150,654	154,951	13,264	13,234	12,352	13,904	12,810	12,505	14,267	12,976	12,634	12,222	12,113	12,670
1日平均患者数	613.8	614.9	635.0	631.6	630.2	617.6	632.0	582.3	658.2	648.5	648.8	664.9	643.3	637.5	633.5
平均通院患者数	27.3	27.2	28.3	28.1	28.2	28.1	26.5	27.7	27.2	27.5	29.9	29.1	28.0	30.1	30.5

第2表 外来患者数 (診療別患者延数)

区分	月 別 状 況														
	平成23年度 総 数	平成24年度 総 数	平成25年度 総 数	4月	5月	6月	7月	8月	9月	10月	11月	12月	1月	2月	3月
総 数	209,270	209,657	209,512	17,673	17,435	16,624	18,687	17,310	16,762	19,023	17,407	16,937	17,081	16,894	17,679
消化器内科	20,180	21,724	22,813	1,966	1,844	1,891	2,051	1,781	1,922	2,058	1,985	1,930	1,762	1,683	1,940
呼吸器内科	11,125	11,417	11,612	1,030	1,037	961	1,056	1,028	939	1,082	898	924	842	892	923
循環器科	3,708	3,389	3,029	261	231	229	263	221	246	298	227	271	268	223	291
血液・細胞療法科	6,546	6,584	6,508	541	590	545	630	473	525	575	576	458	579	483	533
薬物療法科	11,496	12,060	12,709	1,005	1,035	961	1,131	1,009	1,057	1,222	1,028	1,103	1,016	1,059	1,083
頭頸部外科	14,287	14,327	15,746	1,325	1,302	1,201	1,338	1,334	1,202	1,433	1,338	1,294	1,299	1,298	1,382
形成外科	1,944	2,327	3,021	183	222	217	249	274	210	277	268	286	243	276	316
呼吸器外科	8,017	6,658	6,538	493	535	526	603	591	548	565	493	579	535	512	558
乳腺科	22,410	21,655	22,634	1,987	1,929	1,595	2,047	1,905	1,782	2,208	1,973	1,764	1,943	1,749	1,752
消化器外科	16,760	17,162	17,199	1,537	1,576	1,392	1,534	1,389	1,339	1,598	1,455	1,400	1,408	1,298	1,273
整形外科	3,573	3,610	3,372	302	268	291	299	275	297	262	247	308	252	270	301
脳神経外科	727	755	664	55	51	58	54	56	53	61	51	62	55	52	56
泌尿器科	9,308	8,097	8,006	643	734	703	665	708	638	699	672	641	615	631	657
婦人科	9,361	9,463	9,776	787	763	838	792	829	817	947	821	847	740	806	789
皮膚科	373	375	343	35	42	22	31	39	29	35	21	14	23	27	25
眼科	111	70	92	11	7	9	5	8	8	6	14	8	3	4	9
放射線診断科	2,913	2,593	2,240	245	214	186	218	179	209	176	168	167	144	172	162
放射線治療科	15,641	14,626	14,069	1,191	1,187	1,139	1,405	1,185	1,100	1,301	1,226	1,109	980	1,148	1,098
放射線科	40,383	41,549	36,955	3,039	2,872	2,815	3,231	3,031	2,870	3,208	2,887	2,780	3,394	3,386	3,442
内視鏡科	7,062	7,181	7,376	619	593	641	645	589	608	616	659	591	618	538	659
歯科	3,340	4,023	4,805	417	403	404	439	406	363	396	400	401	360	387	429
麻酔科	5	12	5	1	0	0	1	0	0	0	0	0	2	0	1

第3表 入院患者数(入院・退院患者数)

区分	平成23年度			平成24年度			平成25年度			月 別 状 況											
	総数	総数	総数	総数	総数	総数	総数	総数	総数	4月	5月	6月	7月	8月	9月	10月	11月	12月	1月	2月	3月
患者実数	9,854	9,800	9,599	9,854	9,800	9,599	9,854	9,800	9,599	1,123	1,150	1,176	1,191	1,192	1,116	1,173	1,113	1,045	1,038	1,067	1,121
繰越患者数	336	325	316	336	325	316	336	325	316	344	316	379	356	401	350	370	386	352	215	369	384
新入院患者数	9,518	9,475	9,283	9,518	9,475	9,283	9,518	9,475	9,283	779	834	797	835	791	766	803	727	693	823	698	737
退院患者数	9,609	9,456	9,300	9,609	9,456	9,300	9,609	9,456	9,300	807	771	820	790	842	746	787	761	830	669	683	794
死亡	470	395	434	470	395	434	470	395	434	34	32	33	32	45	37	37	30	34	49	31	40
その他	9,139	9,061	8,866	9,139	9,061	8,866	9,139	9,061	8,866	773	739	787	758	797	709	750	731	796	620	652	754
月末患者数	325	344	327	325	344	327	325	344	327	316	379	356	401	350	370	386	352	215	369	384	327
患者延総数	150,036	149,650	144,191	150,036	149,650	144,191	150,036	149,650	144,191	11,667	11,688	12,314	12,786	12,894	11,639	12,262	11,841	11,999	11,668	11,133	12,300
1日平均患者数	409.9	410.0	395.0	409.9	410.0	395.0	409.9	410.0	395.0	388.9	377	410.5	412.5	415.9	388	395.5	394.7	387.1	376.4	397.6	396.8
病床利用率	86.7%	86.7%	83.5%	86.7%	86.7%	83.5%	86.7%	86.7%	83.5%	82.2%	79.7%	86.8%	87.2%	87.9%	82.0%	83.6%	83.4%	81.8%	79.6%	84.1%	83.9%

第4表 外来(新来)患者数(性・年齢階級・住所別)

区分	総数	%	男												女											
			総数	%	0~9	10~19	20~29	30~39	40~49	50~59	60~69	70~	総数	%	0~9	10~19	20~29	30~39	40~49	50~59	60~69	70~				
総数	5,468	100	2,465	100	1	13	35	85	245	398	855	833	3,003	100	0	18	111	353	690	578	698	555				
%	100	•	100	•	0.0	0.5	1.4	3.4	9.9	16.1	34.7	33.8	100	•	0.0	0.7	4.5	14.3	28.0	23.4	28.3	22.5				
総数	3,978	72.8	1,699	68.9	1	11	28	72	189	262	570	566	2,279	75.9	0	15	89	281	543	436	502	413				
愛知県	1,896	34.7	758	30.8	1	7	14	47	73	113	240	263	1,138	37.9	0	7	44	145	258	232	234	218				
名古屋市	2,082	38.1	941	38.2	4	14	14	25	116	149	330	303	1,141	38.0	0	8	45	136	285	204	268	195				
岐阜県	575	10.5	282	11.4	2	2	2	5	20	47	106	100	293	9.8	0	12	30	30	58	53	81	59				
三重県	606	11.1	316	12.8	1	6	1	6	19	54	117	119	290	9.7	0	2	7	28	60	63	81	49				
静岡県	44	0.8	30	1.2	1	1	1	1	1	8	11	9	14	0.5	0	4	4	4	2	2	2	4				
福井県	8	0.1	5	0.2	2	2	2	2	2	2	1	2	3	0.1	0	1	1	1	1	1	1	1				
長野県	92	1.7	54	2.2	2	2	2	2	3	9	21	19	38	1.3	0	1	4	4	10	7	7	9				
石川県	6	0.1	4	0.2	1	1	1	1	1	1	2	1	2	0.1	0	1	1	1	1	1	1	1				
滋賀県	35	0.6	17	0.7	2	2	2	2	2	3	6	6	18	0.6	0	2	2	2	2	3	7	4				
その他	124	2.3	58	2.4	2	2	2	1	11	12	21	11	66	2.2	0	1	2	4	15	12	17	15				

第5表 外来（新来）患者数（性・年齢階級・住所別別）

（昭和39年12月～平成26年3月）

区分	総数	%	男										女									
			総数	%	0～9	10～19	20～29	30～39	40～49	50～59	60～69	70～	総数	%	0～9	10～19	20～29	30～39	40～49	50～59	60～69	70～
総数	419,042	100	158,496	100	1,471	2,849	10,201	22,688	30,886	34,620	34,951	20,830	260,546	100	1,361	3,769	22,859	56,626	71,176	53,820	34,377	16,558
%	100	•	100	•	0.9	1.8	6.4	14.3	19.5	21.8	22.1	13.1	100	•	0.5	1.4	8.8	21.7	27.3	20.7	13.2	6.4
総数	338,273	80.7	125,196	79.0	1,196	2,353	8,612	19,198	25,164	26,751	26,261	15,661	213,077	81.8	1,148	3,209	19,484	47,862	58,719	42,621	26,916	13,118
愛知県	182,149	43.5	67,444	42.6	707	1,391	4,937	10,429	13,395	13,783	13,797	9,005	114,705	44.0	642	1,943	11,423	25,500	30,518	21,859	14,703	8,117
その他	156,124	37.3	57,752	36.4	489	962	3,675	8,769	11,769	12,968	12,464	6,656	98,372	37.8	506	1,266	8,061	22,362	28,201	20,762	12,213	5,001
岐阜県	38,425	9.2	15,444	9.7	136	228	655	1,597	2,679	3,690	4,031	2,428	22,981	8.8	87	256	1,555	4,227	6,141	5,492	3,626	1,597
三重県	27,333	6.5	11,235	7.1	71	165	467	1,161	1,922	2,631	3,023	1,795	16,098	6.2	73	191	1,008	2,973	4,477	3,865	2,432	1,079
静岡県	4,069	1.0	1,863	1.2	25	35	90	210	348	450	462	243	2,206	0.8	12	31	201	413	547	491	354	157
兵庫県	685	0.2	314	0.2	3	2	15	27	65	76	79	47	371	0.1	2	7	24	50	90	104	60	34
長野県	2,280	0.5	1,091	0.7	7	17	41	74	176	266	316	194	1,189	0.5	6	15	54	169	279	314	228	124
石川県	256	0.1	129	0.1	0	0	4	13	18	38	27	29	127	0.0	0	2	9	18	26	30	23	19
滋賀県	1,188	0.3	496	0.3	0	5	28	60	74	119	134	76	692	0.3	5	11	40	119	179	160	114	64
その他	6,533	1.6	2,728	1.7	33	44	289	348	440	599	618	357	3,805	1.5	28	47	484	795	718	743	624	366

第6表 新入院患者数（性・年齢階級・住所別別）

（平成25年度）

区分	総数	%	男										女									
			総数	%	0～9	10～19	20～29	30～39	40～49	50～59	60～69	70～	総数	%	0～9	10～19	20～29	30～39	40～49	50～59	60～69	70～
総数	9,283	100	5,416	100	0	10	80	151	327	748	2,161	1,939	3,867	100	0	19	73	271	636	761	1,199	908
%	100	•	100	•	0.0	0.2	1.5	2.8	6.0	13.8	39.9	35.8	100	•	0.0	0.5	1.9	7.0	16.4	19.7	31.0	23.5
総数	6,735	72.6	3,818	70.5	0	9	50	110	231	518	1,524	1,376	2,931	75.8	0	6	52	207	512	566	870	718
愛知県	3,358	36.2	1,670	30.8	0	3	16	58	83	189	685	636	1,442	37.3	0	3	23	92	263	263	389	409
その他	3,377	36.4	2,148	39.7	0	6	34	52	148	329	839	740	1,489	38.5	0	3	29	115	249	303	481	309
岐阜県	1,078	11.6	563	10.4	0	1	5	8	46	67	230	206	402	10.4	0	12	13	34	39	79	155	70
三重県	1,199	12.9	767	14.2	0	0	19	16	31	116	291	294	404	10.4	0	1	7	21	62	93	139	81
静岡県	71	0.8	49	0.9	0	0	0	3	0	8	19	19	19	0.5	0	0	0	3	0	4	3	9
兵庫県	8	0.1	9	0.2	0	0	4	0	1	4	0	0	0	0.0	0	0	0	0	0	0	0	0
長野県	174	1.9	90	1.7	0	0	2	1	8	18	38	23	49	1.3	0	0	0	6	13	11	14	5
石川県	3	0.0	6	0.1	0	0	0	0	0	1	3	2	3	0.1	0	0	0	0	0	0	0	3
滋賀県	59	0.6	44	0.8	0	0	0	9	1	1	29	4	8	0.2	0	0	0	0	0	2	4	2
その他	148	1.6	70	1.3	0	0	0	4	9	15	27	15	51	1.3	0	0	1	0	10	6	14	20

第7表 新入院患者数（性・年齢階級・住所別）

（昭和39年12月～平成26年3月）

区分	総数	%	男										女									
			総数	%	0～9	10～19	20～29	30～39	40～49	50～59	60～69	70～	総数	%	0～9	10～19	20～29	30～39	40～49	50～59	60～69	70～
総数	206,214	100	107,683	100	169	604	2,048	4,521	9,867	24,442	39,031	27,001	98,531	100	130	615	2,620	8,663	18,054	26,347	26,065	16,037
%	100	•	100	•	0.2	0.6	1.9	4.2	9.2	22.7	36.2	25.1	100	•	0.1	0.6	2.7	8.8	18.3	26.7	26.5	16.3
総数	157,173	76.2	81,123	75.3	111	435	1,420	3,377	7,441	18,309	29,326	20,704	76,050	77.2	95	422	1,987	6,741	14,129	19,876	20,064	12,736
愛知県	79,534	38.6	40,348	37.5	53	158	628	1,502	3,579	8,637	14,396	11,395	39,186	39.8	41	172	972	3,184	7,266	9,648	10,285	7,618
その他	77,639	37.6	40,775	37.9	58	277	792	1,875	3,862	9,672	14,930	9,309	36,864	37.4	54	250	1,015	3,557	6,863	10,228	9,779	5,118
岐阜県	21,866	10.6	11,254	10.5	22	84	170	415	1,083	2,648	4,131	2,701	10,612	10.8	20	114	221	917	1,750	3,143	2,856	1,611
三重県	17,786	8.5	10,102	9.4	12	51	181	359	768	2,322	3,826	2,583	7,684	7.8	7	25	176	521	1,500	2,303	2,141	1,011
静岡県	1,881	0.9	1,013	0.9	11	12	45	113	128	234	336	134	868	0.9	5	24	72	121	158	236	165	87
福井県	269	0.1	138	0.1	0	1	11	4	26	38	39	19	131	0.1	0	0	4	8	19	55	32	13
長野県	2,561	1.2	1,511	1.4	4	6	50	66	135	313	516	421	1,050	1.1	2	24	53	79	144	238	305	205
石川県	126	0.1	61	0.1	0	0	12	0	6	6	25	12	65	0.1	0	1	1	6	20	13	14	10
滋賀県	681	0.3	375	0.3	0	3	8	38	22	86	144	74	306	0.3	0	1	4	27	72	82	75	45
その他	3,871	1.9	2,106	2.0	9	12	151	149	258	486	688	353	1,765	1.8	1	4	102	243	282	401	413	319

第8表 放射線照射回数（診断—取扱件数）

区分	平成23年度		平成24年度		平成25年度		同 左 内 訳											
	総数	1日平均	総数	1日平均	総数	1日平均	4月	5月	6月	7月	8月	9月	10月	11月	12月	1月	2月	3月
総透視	4,740	19.4	4,793	19.6	4,480	18.3	398	395	391	425	394	327	417	351	366	337	350	329
消化器	1,424	5.8	1,461	6.0	1,348	5.5	134	118	117	121	117	103	140	110	110	92	96	90
その他	3,316	13.6	3,332	13.6	3,132	12.8	264	277	274	304	277	224	277	241	256	245	254	239
総数	44,232	181.3	44,832	183.0	44,858	183.1	3,868	3,952	3,680	4,017	3,769	3,658	3,973	3,644	3,557	3,553	3,408	3,779
呼吸器	23,446	96.1	23,572	96.2	23,403	95.5	1,975	2,046	1,875	2,134	1,987	1,970	2,061	1,892	1,914	1,838	1,772	1,939
消化器	1,424	5.8	1,461	6.0	1,348	5.5	134	118	117	121	117	103	140	110	110	92	96	90
泌尿・性器	38	0.2	36	0.1	21	0.1	4	4	3	2	1	1	1	3	0	0	1	1
心臓・血管	1,261	5.2	1,229	5.0	1,029	4.2	99	119	91	111	84	69	89	73	75	63	79	77
骨	3,643	14.9	3,118	12.7	3,423	14.0	280	327	262	282	296	317	273	250	289	265	270	312
その他	14,420	59.1	15,416	62.9	15,634	63.8	1,376	1,338	1,332	1,367	1,284	1,198	1,409	1,316	1,169	1,295	1,190	1,360
単方	38,309	157.0	38,776	158.3	38,906	158.8	3,355	3,437	3,163	3,468	3,243	3,216	3,422	3,173	3,069	3,112	2,926	3,322
造影	4,787	19.6	4,844	19.8	4,515	18.4	402	399	396	432	396	329	419	355	367	337	352	331
特殊	1,136	4.7	1,212	4.9	1,437	5.9	111	116	121	117	130	113	132	116	121	104	130	126

第9表 超音波断層撮影件数

区分	平成23年度		平成24年度		平成25年度		同 左 内 訳											
	総数	1日平均	総数	1日平均	総数	1日平均	4月	5月	6月	7月	8月	9月	10月	11月	12月	1月	2月	3月
総数	3621	14.8	3337	13.8	3,499	14.3	295	283	305	330	271	285	338	303	267	270	287	265
甲状腺	659	2.7	311	1.3	293	1.2	36	31	24	24	22	25	30	21	12	20	17	31
乳腺	682	2.8	619	2.5	681	2.8	64	56	45	61	72	48	70	71	41	56	53	44
腹部	1886	7.7	2141	8.7	2,140	8.8	178	163	200	210	143	188	208	179	179	162	174	156
その他	394	1.6	266	1.1	385	1.6	17	33	36	35	34	24	30	32	35	32	43	34

第10表 アイソトープ検査件数

区分	平成23年度		平成24年度		平成25年度		同 左 内 訳											
	総数	1日平均	総数	1日平均	総数	1日平均	4月	5月	6月	7月	8月	9月	10月	11月	12月	1月	2月	3月
総数	1052	4.3	1060	4.3	958	3.9	80	77	93	103	95	83	86	62	53	80	85	61
脳	0	0.0	0	0.0	0	0.0	0	0	0	0	0	0	0	0	0	0	0	0
唾液腺	1	0.0	0	0.0	0	0.0	0	0	0	0	0	0	0	0	0	0	0	0
甲状腺	0	0.0	2	0.0	2	0.0	0	0	0	0	2	0	0	0	0	0	0	0
肺	11	0.0	28	0.1	14	0.1	0	0	1	5	0	2	0	1	1	1	3	0
腎臓	0	0.0	0	0.0	0	0.0	0	0	0	0	0	0	0	0	0	0	0	0
副腎	8	0.0	10	0.0	12	0.0	2	2	0	0	0	0	2	2	0	0	2	0
骨	693	2.8	673	2.7	591	2.4	48	51	59	68	61	51	56	31	26	49	52	39
腫瘍探	1	0.0	1	0.0	1	0.0	0	1	0	0	0	0	0	0	0	0	0	0
その他	0	0.0	0	0.0	4	0.0	0	0	0	0	0	0	1	0	1	1	1	0
セシウム	327	1.3	337	1.4	326	1.3	27	23	31	30	32	30	26	28	23	29	25	22
レントゲン	3	0.0	1	0.0	2	0.0	0	0	0	0	0	0	1	0	0	0	1	0
その他	1	0.0	8	0.0	4	0.0	2	0	1	0	0	0	0	0	0	0	1	0
その他	7	0.0	0	0.0	2	0.0	1	0	1	0	0	0	0	0	0	0	0	0

第11表 放射線照射回数（治療一取扱件数）

区分	平成23年度		平成24年度		平成25年度		同 左 内 訳											
	総数	1日平均	総数	1日平均	総数	1日平均	4月	5月	6月	7月	8月	9月	10月	11月	12月	1月	2月	3月
総数	59,532	244.0	58,095	237.1	56,812	232.8	4,660	5,016	4,245	5,573	5,866	3,901	4,496	4,803	4,403	4,289	4,660	4,900
コハルト遠隔大量照射	0	0.0	0	0.0	0	0.0	0	0	0	0	0	0	0	0	0	0	0	0
放射線物質	58	0.2	52	0.2	51	0.2	0	11	7	8	11	2	4	4	0	0	1	3
小線源	26	0.1	20	0.1	12	0.0	2	2	1	1	2	1	1	1	0	0	0	1
リニアック	54,732	224.3	53,093	216.7	51,685	211.8	4,243	4,592	3,815	5,089	5,406	3,508	4,018	4,381	4,012	3,869	4,278	4,474
C T	902	3.7	960	3.9	1,043	4.3	80	81	85	100	82	81	100	91	66	113	71	93
M R I	3,610	14.8	3,887	15.9	3,946	16.2	333	320	333	362	359	302	368	322	312	305	304	326
その他	204	0.8	83	0.3	75	0.3	2	10	4	13	6	7	5	4	13	2	6	3

第12表 臨床検査状況（一般検査件数）

区分	平成23年度		平成24年度		平成25年度		同 左 内 訳											
	総数	1日平均	総数	1日平均	総数	1日平均	4月	5月	6月	7月	8月	9月	10月	11月	12月	1月	2月	3月
総数	2,827,921	11,589.8	2,948,204	12,083.5	3,077,943	12,614.5	260,332	263,513	246,436	272,844	257,274	253,568	277,930	249,075	249,661	251,911	237,674	257,725
尿検査	27,213	111.5	27,237	111.2	27,194	111.5	2,240	2,445	2,241	2,373	2,331	2,212	2,419	2,192	2,135	2,224	2,137	2,245
糞便検査	641	2.6	584	2.4	532	2.2	45	79	51	58	40	60	51	31	31	38	21	27
血液学的検査	897,307	3,677.5	927,277	3,784.8	967,033	3,963.3	82,305	83,458	77,735	85,870	80,954	79,064	86,571	78,016	78,232	79,158	75,024	80,646
生化学的検査	1,484,230	6,082.9	1,561,538	6,373.6	1,636,016	6,705.0	137,813	139,302	130,871	144,950	136,710	135,539	148,356	132,438	133,216	133,709	125,575	137,537
細菌学検査	16,784	68.8	20,066	81.9	21,429	87.8	1,764	1,869	1,716	1,898	2,318	1,558	1,772	1,713	1,651	1,775	1,674	1,721
(再掲：監視培養検査)	(1,008)	(4.1)	(996)	(4.1)	(1,563)	(6.4)	(89)	(76)	(96)	(120)	(315)	(94)	(136)	(127)	(122)	(138)	(128)	(122)
血清学的検査	203,495	834.0	212,646	867.9	220,594	904.1	18,840	18,697	17,609	19,283	17,955	18,150	19,944	17,806	17,990	18,485	17,271	18,564
(再掲：アイトーブ使用)	(733)	(3.0)	0	0.0	0	0.0	(0)	(0)	(0)	(0)	(0)	(0)	(0)	(0)	(0)	(0)	(0)	(0)
病理学的検査	7,993	32.8	8,120	33.1	8,076	33.1	694	732	681	698	683	647	756	670	637	590	640	648
院内依頼	491	2.0	429	1.8	619	2.5	50	45	42	69	49	34	56	68	76	44	43	43
癌遺伝子検査	1,878	7.7	1,986	8.1	2,191	9.0	178	225	187	192	199	155	186	211	190	140	164	164
細胞学的検査	7,267	29.8	7,117	29.0	7,329	30.0	579	592	628	670	592	565	680	676	599	527	596	625
その他	177,366	726.9	178,132	727.1	185,224	759.1	15,691	15,927	14,546	16,631	15,303	15,384	16,926	15,104	14,762	15,126	14,428	15,396
{ 採血業務	3,256	13.3	3,072	12.5	1,706	7.0	133	142	129	152	140	200	213	150	142	95	101	109
{ 治験処理等																		

第13表 臨床検査状況 (機能検査件数)

区分	平成23年度		平成24年度		平成25年度		同 左 内 訳											
	総数	1日平均	総数	1日平均	総数	1日平均	7月	8月	9月	10月	11月	12月	1月	2月	3月			
																総数	1日平均	
総数	21,800	89.3	22,695	92.6	23,447	96.1	2,200	1,884	1,931	2,125	1,884	1,841	1,949	1,779	1,939			
心電図検査	4,377	17.9	4,700	19.2	4,689	19.2	430	384	390	440	410	352	371	341	375			
負荷心電図	1,876	7.7	1,927	7.9	2,026	8.3	185	156	172	201	151	161	158	160	168			
トレットミルテスト	839	3.4	807	3.3	811	3.3	67	67	68	74	81	74	60	58	71			
ホルター心電図検査	412	1.7	267	1.1	247	1.0	25	16	21	26	27	19	20	16	28			
心臓超音波検査	2,446	10.0	2,721	11.1	2,652	10.9	272	194	216	238	232	223	217	208	236			
肺機能検査	6,868	28.1	7,139	29.1	7,913	32.4	744	618	640	758	580	587	682	600	688			
ピロリ菌呼吸気試験	89	0.4	67	0.3	123	0.5	10	9	15	12	14	6	7	18	17			
聴力純音検査	162	0.7	177	0.7	144	0.6	6	14	10	8	5	7	11	19	5			
乳腺超音波検査	665	2.7	629	2.6	701	2.9	61	66	48	70	72	43	56	59	44			
骨塩定量検査	0	0.0	0	0.0	0	0.0	0	0	0	0	0	0	0	0	0			
その他の検査	0	0.0	0	0.0	0	0.0	0	0	0	0	0	0	0	0	0			
血液ガス検査	4,066	16.7	4,261	17.4	4,141	17.0	400	360	351	298	312	369	367	300	307			

(注) その他の検査：ペクトル心電図検査、心音図検査、心拍出量検査、脳波検査を含む

第14表 臨床検査状況 (内視鏡検査件数)

区分	平成23年度		平成24年度		平成25年度		同 左 内 訳											
	総数	1日平均	総数	1日平均	総数	1日平均	7月	8月	9月	10月	11月	12月	1月	2月	3月			
																総数	1日平均	
総数	8,835	36.2	8,986	36.7	10,202	41.8	899	818	852	917	868	820	817	737	872			
上部消化管	4,995	20.5	5,034	20.5	5,833	23.9	516	444	506	520	504	463	475	433	493			
下部消化管	2,246	9.2	2,191	8.9	2,632	10.8	244	211	205	219	218	204	230	198	254			
気管支	177	0.7	162	0.7	214	0.9	12	23	26	15	19	10	9	14	14			
膽管造影 (ERCP)	407	1.7	497	2.0	475	1.9	37	46	39	56	34	42	27	33	28			
超音波内視鏡 (EUS)	694	2.8	759	3.1	684	2.8	59	65	51	66	71	61	52	35	55			
超音波内視鏡下穿刺生検 (EUS-FNB)	316	1.3	343	1.4	364	1.5	31	29	25	41	22	40	24	24	28			

第15表 薬利業務状況

区 分	平成23年度			平成24年度			平成25年度			同 左 内 訳											
	総数	1日平均	総数	1日平均	総数	1日平均	総数	1日平均	同 左 内 訳												
									4月	5月	6月	7月	8月	9月	10月	11月	12月	1月	2月	3月	
処 方	総数	76,266	312.6	79,640	325.1	79,780	327.0	6,326	6,545	6,436	7,420	7,107	6,331	6,995	6,646	7,078	6,130	6,216	6,550		
	外来	9,358	38.4	9,113	37.2	7,119	29.2	582	581	483	605	564	607	673	599	621	637	589	578		
	入院	66,908	274.2	70,527	287.9	72,661	297.8	5,744	5,964	5,953	6,815	6,543	5,724	6,322	6,047	6,457	5,493	5,627	5,972		
方	総数	140,961	577.7	149,509	610.2	151,409	620.5	11,874	12,293	11,920	13,947	13,288	12,048	13,393	12,395	13,533	11,882	12,131	12,705		
	外来	21,893	89.7	22,914	93.5	22,380	91.7	1,751	1,796	1,554	2,007	1,756	1,927	1,986	1,856	1,993	2,000	1,924	1,890		
	入院	119,068	488.0	126,595	516.7	129,029	528.8	10,123	10,497	10,366	11,940	11,532	10,121	11,407	10,539	11,540	9,882	10,207	10,815		
延 剤 数	総数	1,134,997	4,651.6	1,202,562	4,908.4	1,234,068	5,057.7	94,675	97,847	94,759	110,962	105,065	97,349	111,257	100,692	117,724	98,913	99,982	104,843		
	外来	343,264	1,406.8	365,789	1,493.0	358,720	1,470.2	29,064	29,007	25,863	33,008	27,218	28,771	32,283	27,998	32,363	31,275	30,837	31,033		
	入院	791,733	3,244.8	836,773	3,415.4	875,348	3,587.5	65,611	68,840	68,896	77,954	77,847	68,578	78,974	72,694	85,361	67,638	69,145	73,810		
治 験 処 方 数	総数	846	3.5	733	3.0	1,208	5.0	94	88	86	114	105	107	151	93	96	92	106	76		
	外来	810	3.3	710	2.9	1,080	4.4	89	85	83	104	83	86	135	84	91	87	95	58		
	入院	36	0.1	23	0.1	128	0.5	5	3	3	10	22	21	16	9	5	5	11	18		
注 射 剤 数 (患者人数)	総数	106,864	438.0	109,355	446.3	104,775	429.4	8,760	8,948	8,888	9,175	9,254	8,445	9,202	8,556	8,684	8,804	7,466	8,593		
	外来	24,094	98.7	25,602	104.5	26,265	107.6	2,281	2,270	2,069	2,392	2,319	2,258	2,481	2,202	2,189	2,277	1,381	2,146		
	入院	82,770	339.2	83,753	341.8	78,510	321.8	6,479	6,678	6,819	6,783	6,935	6,187	6,721	6,354	6,495	6,527	6,085	6,447		
薬 剤 管 理 指 導 数	総数	502,783	2,060.6	519,482	2,120.3	469,546	1,924.4	40,251	40,172	39,954	41,049	41,499	39,280	39,578	37,483	37,917	39,704	35,405	37,254		
	外来	70,652	289.6	77,389	315.9	78,584	322.1	6,895	6,539	5,978	7,004	6,652	6,530	7,411	6,343	6,162	6,603	6,079	6,388		
	入院	432,131	1,771.0	442,093	1,804.5	390,962	1,602.3	33,356	33,633	33,976	34,045	34,847	32,750	32,167	31,140	31,755	33,101	29,326	30,866		
外 来 抗 が ん 剤 調 製 数 *1	総数	2,805	11.5	4,535	18.5	6,134	25.1	474	510	505	524	500	455	582	527	500	556	517	484		
	算定件数	3,142	12.9	5,574	22.8	7,762	31.8	620	662	632	674	636	561	738	654	616	698	651	620		
	調製件数 (患者数)	15,510	63.6	16,632	67.9	16,865	69.1	1,509	1,474	1,282	1,525	1,414	1,380	1,576	1,387	1,330	1,395	1,278	1,315		
外 来 抗 が ん 剤 (治 験) 調 製 数 *2	総数	24,058	98.6	25,722	105.0	26,121	107.1	2,331	2,297	1,920	2,369	2,200	2,092	2,460	2,098	2,011	2,183	2,036	2,124		
	調製件数 (患者数)	1,220	5.0	1,112	4.5	1,510	6.2	125	114	123	159	160	131	144	123	128	104	102	97		
	調製本数 (剤数)	1,695	6.9	1,581	6.5	1,971	8.1	165	150	169	201	199	174	183	159	164	140	139	128		
入 院 抗 が ん 剤 (治 験 を 含 む) 調 製 数 *3	調製件数 (患者数)	9,189	37.7	9,355	38.2	8,187	33.6	616	725	668	684	743	618	727	687	673	766	604	676		
	調製本数 (剤数)	12,536	51.4	12,477	50.9	10,896	44.7	816	968	861	932	983	794	940	945	903	1,039	816	899		
	麻薬処方せん枚数	7,590	31.1	8,405	34.3	8,495	34.8	764	764	663	898	818	661	746	686	685	660	596	695		
麻薬注射せん枚数	19,086	78.2	18,901	77.1	18,392	75.4	1,812	1,668	1,407	1,352	1,620	1,491	1,477	1,545	1,485	1,579	1,364	1,592			
T D M 実 施 件 数	89	0.4	110	0.4	183	0.8	9	18	9	10	20	7	16	20	27	12	13	22			

*1 外来抗がん剤調製数は、薬剤師が調製した分のみを計上
 *2 外来抗がん剤調製数 (治験) は、薬剤師が調製した分のみを計上
 *3 入院抗がん剤調製数 (治験を含む) は、薬剤師が調製した分のみを計上

第16表 輸血状況
1 血液使用量

区分	平成23年度		平成24年度		平成25年度		同 左 内 訳											
	総数	月平均	総数	月平均	総数	月平均	4月	5月	6月	7月	8月	9月	10月	11月	12月	1月	2月	3月
自己血液	288	24.0	312	26.0	417	34.8	40	30	28	41	20	36	46	34	38	40	30	34
全血	—	—	—	—	—	—	—	—	—	—	—	—	—	—	—	—	—	—
赤血球製剤	58	4.8	24	2.0	34	2.8	0	0	0	4	10	2	4	4	2	2	2	2
赤血球濃厚液	5,590	465.8	5,032	419.3	4,346	362.2	420	428	370	378	340	290	316	282	472	380	306	364
凍結血漿	1,259	104.9	1,324	110.3	702.75	58.56	71.50	75.00	48.75	64.50	75.25	58.50	95.25	12.00	80.00	20.00	46.00	56.00
血小板	13,100	1091.7	14,090	1174.2	9,650	804.2	1,000	890	1,130	725	645	655	385	490	970	750	890	1,120

※凍結血漿は平成25年度より、単位数への換算係数変更（旧90ML＝1単位、新120ML＝1単位）

2 検査件数

区分	平成23年度		平成24年度		平成25年度		同 左 内 訳											
	総数	月平均	総数	月平均	総数	月平均	4月	5月	6月	7月	8月	9月	10月	11月	12月	1月	2月	3月
クロスマッチ	3,299	274.9	2,938	244.8	2,632	219.3	257	255	225	231	211	173	197	167	275	233	192	216
血液型	3,656	304.7	3,692	307.7	6,691	557.6	593	570	571	604	564	504	605	520	563	543	498	556
RH因子	3,656	304.7	3,692	307.7	6,691	557.6	593	570	571	604	564	504	605	520	563	543	498	556
間接クームス検査	9,576	798.0	9,124	760.3	2,879	239.9	264	245	254	256	243	214	237	224	258	239	205	240
抗体スクリーニング	6,259	521.6	6,162	513.5	6,073	506.1	536	520	528	527	507	461	551	466	524	491	455	507
直接クームス試験	19	1.6	23	1.9	34	2.8	1	3	1	3	5	1	3	4	3	2	5	3

※血液型、RH因子、間接クームス検査は今年度より集計方法を見直し（従来の区分とは異なる）

第17表 患者給食数 (配膳延人数)

区	分	平成23年度		平成24年度		平成25年度		同 左 内 訳											
		総数	%	総数	%	総数	%	4月	5月	6月	7月	8月	9月	10月	11月	12月	1月	2月	3月
総	数	116,994	100.0	125,746	100.0	111,116	100.0	9,213	8,951	9,758	9,998	9,870	8,589	9,518	9,297	9,235	8,787	8,535	9,365
	常食	64,195	54.9	59,747	47.5	56,523	50.9	4,604	4,529	4,723	5,088	5,249	4,382	4,640	4,724	4,702	4,578	4,426	4,878
	全粥	15,427	13.2	14,566	11.6	12,368	11.1	1,065	963	1,096	1,178	1,170	962	1,048	1,040	1,125	1,016	821	884
	軟食	2,528	2.2	3,477	2.8	3,733	3.4	190	219	240	267	331	351	365	330	390	421	246	383
	一般食	1,861	1.6	1,814	1.4	1,328	1.2	90	96	112	70	109	129	113	105	93	162	149	100
	5分粥	3,827	3.3	3,855	3.1	4,214	3.8	308	358	445	379	321	366	393	384	378	261	279	342
	3分粥	3,571	3.0	4,154	3.3	3,914	3.5	472	378	384	390	372	288	324	322	297	233	177	277
	流動食	2,019	1.7	2,223	1.8	1,958	1.8	175	163	187	148	143	138	158	203	147	165	134	197
	加算食	8,718	7.4	9,501	7.6	10,373	9.3	899	782	928	778	699	637	1,005	924	810	830	993	1,088
	非加算食	14,848	12.7	26,409	21.0	16,705	15.0	1,410	1,463	1,643	1,700	1,476	1,336	1,472	1,265	1,293	1,121	1,310	1,216

第18表 患者給食1人1日平均栄養量 (常食)

区	分	平成23年度		平成24年度		平成25年度		同 左 内 訳											
		平均	%	平均	%	平均	%	4月	5月	6月	7月	8月	9月	10月	11月	12月	1月	2月	3月
熱量 (Kcal)	総数	1,887	100.0	1,902	100.0	1,918	100.0	1,910	1,919	1,915	1,922	1,901	1,974	1,912	1,905	1,919	1,920	1,902	1,913
	穀類	937	49.6	926	48.7	931	48.5	926	929	929	929	924	961	931	922	931	929	929	932
	動物性食品	480	25.5	482	25.3	487	25.4	486	493	485	485	481	500	482	487	488	493	487	482
	その他	470	24.9	494	26.0	499	26.1	498	497	501	508	496	513	499	496	500	498	486	499
蛋白質量 (g)	総数	74.8	100.0	76.4	100.0	77.4	100.0	76.9	77.9	77.3	77.5	76.4	79.3	77.2	77.2	77.2	77.9	77.1	76.7
	穀類	18.3	24.5	18.3	23.9	18.4	23.8	18.3	18.4	18.3	18.4	18.2	19.0	18.4	18.2	18.4	18.4	18.4	18.4
	動物性食品	41.0	54.8	41.5	54.3	42.1	54.4	41.8	42.7	42.0	41.7	41.4	43.0	41.7	42.3	41.9	42.7	42.3	41.3
	その他	15.5	20.7	16.6	21.8	16.9	21.8	16.8	16.8	17.0	17.4	16.8	17.3	17.1	16.7	16.9	16.8	16.4	17.0

第19表 患者給食1人1日平均材料費 (常食)

区	分	平成23年度		平成24年度		平成25年度		同 左 内 訳											
		平均	%	平均	%	平均	%	4月	5月	6月	7月	8月	9月	10月	11月	12月	1月	2月	3月
材料費 (円)	総数	804.66	100.0	832.23	100.0	853.51	100.0	919.42	919.84	796.73	768.21	850.44	811.86	860.94	840.44	850.03	877.83	847.62	898.77
	穀類	96.10	11.9	94.14	11.3	97.32	11.4	94.85	97.92	94.50	97.81	98.02	101.07	94.45	98.20	97.81	97.92	97.67	97.64
	動物性食品	275.16	34.2	274.90	33.0	282.99	33.2	278.52	279.35	272.54	277.31	276.40	287.89	284.58	285.30	289.69	289.35	289.09	285.91
	その他	433.40	53.9	463.19	55.7	473.20	55.4	546.05	542.57	429.69	393.09	476.02	422.90	481.91	456.94	462.53	490.56	460.86	515.22
1円当たり熱量 (Kcal)		2	—	3	—	2	—	2	2	2	3	2	2	2	2	2	2	2	2

第3部 研究所業務関係

第1表 解剖件数

区分	年内														
	平成23年度	平成24年度	平成25年度	4月	5月	6月	7月	8月	9月	10月	11月	12月	1月	2月	3月
死亡患者数	470	395	434	34	32	33	32	45	37	37	30	34	49	31	40
解剖数	17	6	6	1	2	1	0	0	0	0	0	1	1	0	0
解剖率	3.6	1.5	1.4	2.9	6.3	3.0	0.0	0.0	0.0	0.0	0.0	2.9	2.0	0.0	0.0

第2表 放射性同位元素 (RI) 使用状況 (単位MBq)

区分	年内														
	平成23年度	平成24年度	平成25年度	4月	5月	6月	7月	8月	9月	10月	11月	12月	1月	2月	3月
総数	868.05	710.55	583.92	25.27	82.41	27.77	75.43	20.60	32.05	34.15	127.68	64.51	21.25	18.00	54.80
3H (水素)	13.69	49.43	47.07	1.48	0.00	0.74	5.92	5.48	7.77	1.63	11.03	5.62	1.04	6.36	0.00
14C (炭素)	0.01	0.00	0.00	0.00	0.00	0.00	0.00	0.00	0.00	0.00	0.00	0.00	0.00	0.00	0.00
32P (リン)	242.11	208.17	238.89	0.00	46.25	12.21	35.15	0.00	0.00	0.00	43.66	42.42	7.40	0.00	51.80
33P (リン)	0.00	0.00	0.00	0.00	0.00	0.00	0.00	0.00	0.00	0.00	0.00	0.00	0.00	0.00	0.00
35S (硫黄)	55.50	0.00	0.00	0.00	0.00	0.00	0.00	0.00	0.00	0.00	0.00	0.00	0.00	0.00	0.00
51Cr (クロム)	556.74	452.95	297.96	23.79	36.16	14.82	34.36	15.12	24.28	32.52	72.99	16.47	12.81	11.64	3.00
125I (ヨウ素)	0.00	0.00	0.00	0.00	0.00	0.00	0.00	0.00	0.00	0.00	0.00	0.00	0.00	0.00	0.00
90Y (イットリウム)	0.00	0.00	0.00	0.00	0.00	0.00	0.00	0.00	0.00	0.00	0.00	0.00	0.00	0.00	0.00
111In (インジウム)	0.00	0.00	0.00	0.00	0.00	0.00	0.00	0.00	0.00	0.00	0.00	0.00	0.00	0.00	0.00

第3表 研究所の主な共同利用機器の使用件数

機器名	年内														
	平成23年度	平成24年度	平成25年度	4月	5月	6月	7月	8月	9月	10月	11月	12月	1月	2月	3月
共焦点レーザー顕微鏡	324	206	224	29	24	25	21	16	27	18	24	13	9	9	9
細胞解析装置 FACS Calibur	1,204	931	894	94	95	98	81	65	78	75	73	49	64	68	54
遺伝子発現定量装置 ライトサイクラー	329	391	385	22	38	43	26	36	30	23	56	39	21	18	33
CCD写真撮影装置	1,828	1,879	2,148	210	172	173	251	181	108	137	213	184	140	198	181
超遠心機 (卓上型を含む)	110	51	40	4	4	1	1	5	3	1	3	4	3	4	7
X線フィルム自動現像機	1,828	1,445	1,860	134	179	119	167	152	168	180	169	145	156	161	130
DNAシーケンサ	8,682	7,174	8,091	571	669	384	550	852	747	616	777	744	1,127	557	497
RI画像解析装置 BAS-2500	73	48	48	3	4	5	2	3	3	3	2	4	5	7	7
液体シンチレーションカウンタ	5	18	11	0	3	2	0	0	0	0	0	0	1	3	1
オートガンマ	20	14	13	1	1	1	1	1	1	1	2	1	1	1	1
実験用X線照射装置	585	308	394	36	35	48	43	33	19	31	36	22	26	31	34
化学発光画像解析装置 ImageMaster-CL	20	25	22	1	1	1	2	2	3	3	1	1	4	0	3
ルミノメーター	197	161	89	10	9	9	7	12	9	10	7	4	6	1	5
旋回培養器	176	171	177	15	18	20	21	15	10	14	11	24	6	14	9
マイクロプレートリーダー	475	317	731	38	26	40	48	28	68	85	91	82	97	84	44
大型プリンター	111	107	124	12	8	14	5	18	14	8	8	13	10	5	9
in vivo イメージング装置	232	294	125	11	7	6	9	6	16	11	16	22	11	7	3
発光RIカウンタ	80	124	153	13	11	7	19	14	24	7	21	13	9	9	6
Biacor X	24	21	22	1	3	2	3	3	3	0	2	1	1	2	1
デルタビジョン	-	22	146	5	18	7	6	3	6	16	17	17	18	16	17

第4表 実験動物管理状況 (月別動物飼育数)

種別	月											
	4月	5月	6月	7月	8月	9月	10月	11月	12月	1月	2月	3月
総数	1,612	1,631	1,687	1,782	1,845	1,956	1,954	1,929	1,971	1,899	1,828	1,701
マウス	1,612	1,631	1,687	1,782	1,845	1,956	1,954	1,929	1,971	1,899	1,828	1,701
ラット	0	0	0	0	0	0	0	0	0	0	0	0
スナネズミ	0	0	0	0	0	0	0	0	0	0	0	0
ウサギ	0	0	0	0	0	0	0	0	0	0	0	0

(各月第1週における動物数)

第5表 実験動物管理状況 (系統保存動物)

マウス : Apc^{+/ΔT16}, cis-Apc/smad4, Plekhhg1^{fllox/flox}, Plekhhg1^{-/-}, Kras LSL-G12D, Ctnnb1^{4fllox(E2)}, Lgr5-EGFP, p53floxflox, Rosa26-LSL-LacZ, Map3k7^{fllox/flox}, Smo^{fllox/flox}, Villin-CreER, FVB, Ptch1^{tm1Map5}, Myd88^{fllox/flox}, Myd88^{-/-}, Rosa26-LSL-PB, C57BL/6N, TgTn(pb-sb-ATP1)S2Brd (分子病態学部)

Vimentin^{SAS/SA} ノックインマウス, Trichoplein^{LacZ/LacZ} ノックアウトマウス, Vimentin ノックアウトマウス, GFAP ノックアウトマウス, CasL/HEF1 ノックアウトマウス, p53 ノックアウトマウス (発がん制御研究部)

B6-Ly5.1, B6.129-Cdkn2a^{tm1Rdp}, NOD.Cg-Prkdc^{SCID}Il2rg^{tm1Wjl}/SZJ, B6-ATP2 (遺伝子医療研究部)

Balb/c-Rag2^{-/-}JAK3^{-/-}, C57BL/6, Balb/c.129sv (腫瘍免疫学部)

第4部 がん患者登録・追跡調査関係

主要部位別・性別 がん患者相対生存率

診断年		5年生存率								
		1965～69	1970～74	1975～79	1980～84	1985～89	1990～94	1995～99	2000～04	2005～07
症例数		7,624	7,726	6,788	6,839	6,944	6,819	8,017	10,746	7,975
全部位	男女	29.5	32.6	34.8	39.8	47.3	52.1	47.5	44.1	56.8
	男女計	49.3	54.5	60.6	65.1	68.9	73.2	69.0	64.2	73.8
	男女計	40.1	44.9	49.4	54.3	59.9	64.0	58.5	54.0	65.2
症例数		288	290	224	207	285	340	535	780	520
口腔・咽頭	男女	38.3	48.0	44.5	42.5	60.4	52.7	55.3	47.9	58.3
	男女計	49.1	54.4	58.8	56.0	70.8	76.8	59.1	53.3	63.3
	男女計	41.8	50.6	49.4	46.5	64.1	59.4	56.4	49.5	59.6
症例数		212	234	203	212	177	234	290	574	500
食道	男女	6.4	8.6	14.0	18.4	20.0	30.7	27.0	33.0	47.0
	男女計	12.6	16.9	15.2	21.2	22.9	47.7	50.0	30.0	51.7
	男女計	7.7	10.2	14.2	19.0	20.3	32.9	30.0	32.6	47.6
症例数		2,516	2,040	1,735	1,558	1,423	1,212	1,260	1,369	1,038
胃	男女	29.7	33.7	38.2	51.0	64.1	67.5	59.4	56.3	67.2
	男女計	23.7	27.6	35.9	44.9	59.6	70.0	60.4	54.3	67.4
	男女計	27.7	31.6	37.3	48.7	62.5	68.3	59.7	55.7	67.2
症例数		125	176	218	300	368	490	574	730	524
結腸	男女	44.4	43.5	51.3	56.1	62.5	71.1	63.1	53.1	66.7
	男女計	38.7	45.9	53.6	57.7	62.5	67.6	62.2	50.3	60.7
	男女計	42.2	44.6	52.3	56.8	62.5	69.5	62.7	51.8	63.6
症例数		305	325	365	365	336	362	377	513	514
直腸	男女	41.3	43.0	45.2	50.2	55.5	68.8	58.3	55.4	71.9
	男女計	42.1	47.0	50.0	60.5	59.3	65.8	69.1	58.4	76.1
	男女計	41.6	44.9	46.9	54.3	56.9	67.7	62.6	56.5	73.7
症例数		105	131	95	133	174	220	311	309	217
肝臓	男女	10.1	16.6	7.3	4.0	12.0	25.1	21.3	16.1	25.7
	男女計	21.5	24.4	13.3	0.0	12.2	28.3	30.6	10.4	27.9
	男女計	12.8	18.1	8.7	3.3	12.0	25.9	23.5	14.9	26.2
症例数		45	74	41	76	76	68	25	60	106
胆嚢・胆管	男女	5.4	11.4	7.2	21.9	16.5	23.6	33.3	7.4	35.9
	男女計	22.5	11.5	4.1	11.8	7.0	12.9	6.3	21.2	27.5
	男女計	14.6	11.4	5.2	15.9	10.8	18.5	16.0	15.0	32.4
症例数		59	90	97	93	92	105	157	313	329
膵臓	男女	0.0	4.0	5.4	7.6	2.7	10.0	8.6	5.4	9.8
	男女計	4.5	0.0	4.8	9.7	3.1	5.6	7.7	7.3	10.5
	男女計	1.7	2.5	5.1	8.1	2.9	8.3	8.3	6.1	10.0
症例数		198	210	117	92	87	91	116	141	63
喉頭	男女	63.6	71.4	78.9	65.1	83.6	93.8	67.0	65.4	72.5
	男女計	64.9	88.1	28.1	20.8	91.3	100.0	50.0	72.7	70.7
	男女計	63.8	72.6	75.4	62.7	84.0	94.2	66.4	66.0	72.4
症例数		549	654	628	723	765	792	1,164	1,548	1,060
肺	男女	10.6	18.2	13.4	19.9	24.5	28.7	27.4	24.9	40.2
	男女計	15.1	16.0	21.2	18.3	33.7	35.1	40.7	44.3	56.3
	男女計	11.8	17.7	15.6	19.5	26.9	30.4	31.2	31.1	45.7
症例数		924	1,107	1,089	1,538	1,644	1,392	1,616	1,659	1,177
乳房	男女	94.6	90.1	100.0	72.8	96.6	99.8	50.0	100.0	75.0
	男女計	67.0	70.4	77.3	79.6	80.3	82.1	81.0	79.9	91.0
	男女計	67.1	70.5	77.4	79.6	80.3	82.2	81.0	80.0	90.9
症例数		1,342	1,393	1,103	791	716	789	615	768	567
子宮	男女	—	—	—	—	—	—	—	—	—
	男女計	62.8	68.0	77.3	79.4	79.6	83.4	79.8	76.8	85.7
	男女計	62.8	68.0	77.3	79.4	79.6	83.4	79.8	76.8	85.7
症例数		88	120	111	96	107	139	145	224	177
甲状腺	男女	92.3	71.1	62.3	80.9	63.3	92.4	83.3	77.5	78.8
	男女計	84.2	87.0	80.4	96.4	84.2	92.3	93.6	91.8	91.7
	男女計	86.3	83.3	75.6	93.0	79.0	92.3	91.0	89.3	87.8
症例数		32	43	65	150	212	187	289	458	261
リンパ腫	男女	16.7	52.6	51.1	56.2	55.9	63.4	66.1	61.5	78.3
	男女計	25.4	53.8	47.6	46.0	55.9	76.8	78.3	78.5	84.6
	男女計	19.9	53.0	49.8	52.5	57.3	69.0	70.9	69.4	81.5
症例数		78	74	54	68	40	33	61	52	69
白血病	男女	2.2	4.9	13.5	21.4	19.1	36.9	37.1	34.6	19.9
	男女計	0.0	6.2	21.4	13.6	12.7	32.2	46.2	42.3	29.7
	男女計	1.4	5.5	17.0	18.0	16.4	35.0	41.0	38.5	23.5

診断年		10 年 生 存 率							
		1965 ~ 69	1970 ~ 74	1975 ~ 79	1980 ~ 84	1985 ~ 89	1990 ~ 94	1995 ~ 99	2000 ~ 02
症例数		7,624	7,726	6,788	6,839	6,944	6,819	8,017	6,158
全部位	男女	25.8	28.7	31.2	36.4	43.7	46.5	36.3	45.3
	計	44.3	49.7	56.4	58.8	63.1	69.0	60.4	63.5
症例数		35.7	40.5	45.5	49.2	55.0	59.2	48.8	55.3
症例数		288	290	224	207	285	340	535	437
口腔・咽頭	男女	28.0	39.8	39.4	40.1	51.5	47.3	40.4	43.9
	計	42.2	51.3	55.2	40.6	62.6	63.3	45.7	51.1
症例数		32.7	44.5	44.9	40.1	55.4	51.7	42.1	46.1
症例数		212	234	203	212	177	234	290	312
食道	男女	3.3	8.2	7.2	11.1	12.5	22.5	17.9	30.7
	計	6.3	12.9	12.2	11.4	24.5	43.7	39.5	24.5
症例数		3.9	9.1	7.9	11.1	14.1	25.4	20.7	29.7
症例数		2,516	2,040	1,735	1,558	1,423	1,212	1,260	794
胃	男女	27.3	30.2	36.5	48.9	63.4	64.9	48.4	63.9
	計	20.6	25.1	33.0	42.7	56.4	67.4	54.8	54.5
症例数		25.0	28.4	35.2	46.6	60.8	65.8	50.4	60.6
症例数		125	176	218	300	368	490	574	415
結腸	男女	41.9	39.1	46.1	57.3	62.9	73.3	52.1	57.6
	計	38.9	42.4	53.2	56.9	61.4	67.3	54.2	51.2
症例数		40.7	40.5	49.1	57.1	62.3	70.6	53.0	54.3
症例数		305	325	365	365	336	362	377	280
直腸	男女	37.2	39.1	38.6	45.2	54.7	63.5	52.0	63.4
	計	37.1	40.6	43.6	53.0	52.1	63.0	58.8	66.6
症例数		37.2	39.8	40.4	48.3	53.6	63.5	54.6	64.7
症例数		105	131	95	133	174	220	311	182
肝臓	男女	7.2	13.9	6.1	3.2	3.6	9.8	7.9	9.7
	計	24.1	26.7	9.2	0.0	4.5	15.4	12.5	12.2
症例数		11.4	16.5	6.9	2.6	3.7	11.2	9.0	10.2
症例数		45	74	41	76	76	68	25	58
胆嚢・胆管	男女	6.5	11.9	0.0	22.9	5.2	18.4	33.3	13.2
	計	20.6	12.6	4.4	9.9	7.2	6.6	6.3	17.3
症例数		14.0	12.2	2.8	15.1	7.1	12.8	16.0	15.2
症例数		59	90	97	93	92	105	157	159
膵臓	男女	0.0	0.0	4.3	6.6	0.0	7.8	4.8	5.2
	計	4.6	0.0	10.6	11.7	0.0	5.9	7.7	6.9
症例数		1.8	0.0	5.5	7.8	0.0	7.1	5.7	5.9
症例数		198	210	117	92	87	91	116	84
喉頭	男女	56.0	69.0	80.8	60.4	78.0	84.9	50.0	70.3
	計	54.6	82.9	15.6	21.7	64.2	100.0	50.0	0.0
症例数		55.8	69.9	76.5	58.3	77.5	86.0	50.0	68.4
症例数		549	654	628	723	765	792	1,164	913
肺	男女	8.9	14.5	8.1	16.5	19.3	21.4	19.1	23.7
	計	12.9	12.1	16.8	14.2	27.3	28.1	30.4	41.5
症例数		9.9	13.9	10.5	15.9	21.4	23.2	22.3	30.2
症例数		924	1,107	1,089	1,538	1,644	1,392	1,616	1,032
乳房	男女	87.4	100.0	74.4	57.6	95.2	99.8	0.0	63.8
	計	59.4	62.8	69.4	70.4	72.2	75.5	70.4	78.1
症例数		59.4	63.0	69.4	70.4	72.3	75.6	70.3	78.1
症例数		1,342	1,393	1,103	791	716	789	615	446
子宮	男女	—	—	—	—	—	—	—	—
	計	58.4	63.7	75.4	75.6	74.8	83.2	73.2	76.0
症例数		58.4	63.7	75.4	75.6	74.8	83.2	73.2	76.0
症例数		88	120	111	96	107	139	145	120
甲状腺	男女	73.9	54.1	47.5	54.1	51.0	79.4	71.4	67.8
	計	75.7	82.8	70.3	87.3	82.8	91.1	87.3	94.9
症例数		75.3	76.1	64.3	80.3	75.1	89.2	83.4	90.7
症例数		32	43	65	150	212	187	289	259
リンパ腫	男女	19.2	51.0	46.3	48.3	45.9	51.3	54.6	59.7
	計	25.8	52.3	44.3	35.5	52.3	67.5	70.4	73.6
症例数		21.5	51.5	45.6	43.7	48.4	58.0	60.9	66.5
症例数		78	74	54	68	40	33	61	51
白血病	男女	0.0	5.0	10.1	11.0	23.4	33.0	25.7	21.7
	計	0.0	3.2	17.5	14.1	12.7	35.2	30.8	33.2
症例数		0.0	4.2	13.4	12.3	19.4	33.9	27.9	28.6

主要部位別 5年生存率（統計）

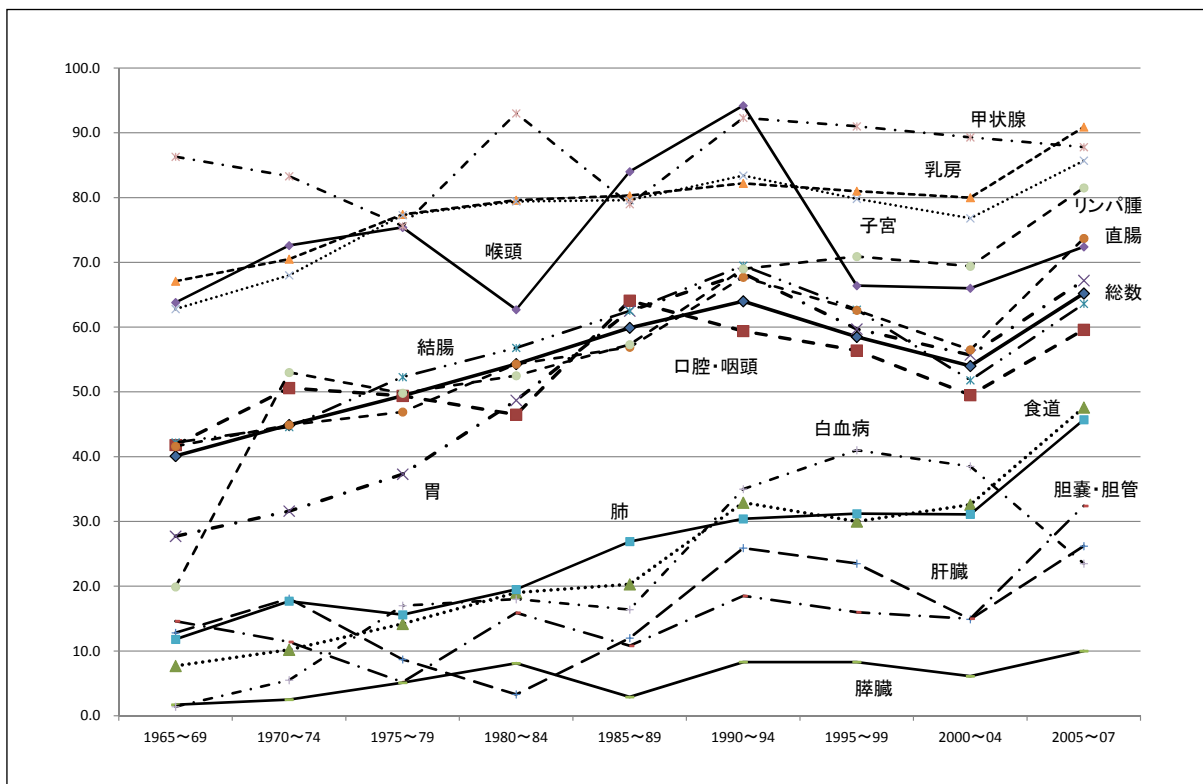

主要部位別 10年生存率（統計）

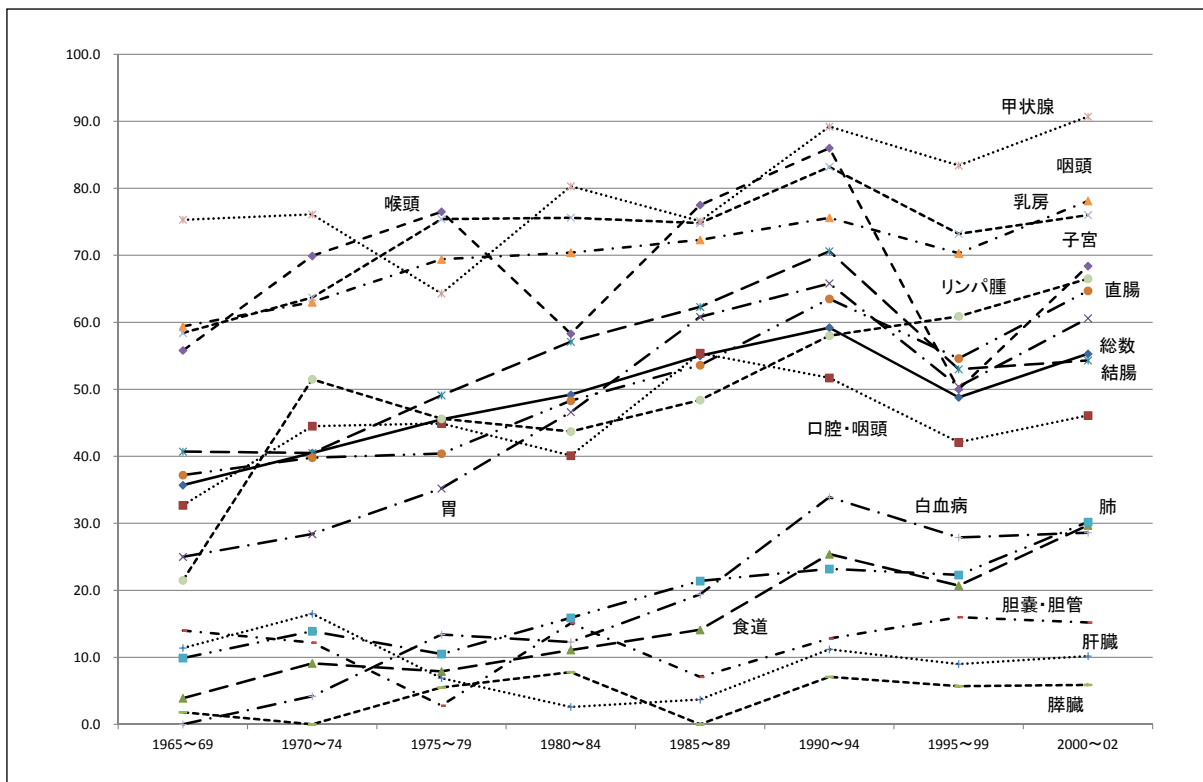

主要部位別 5年生存率（男計）

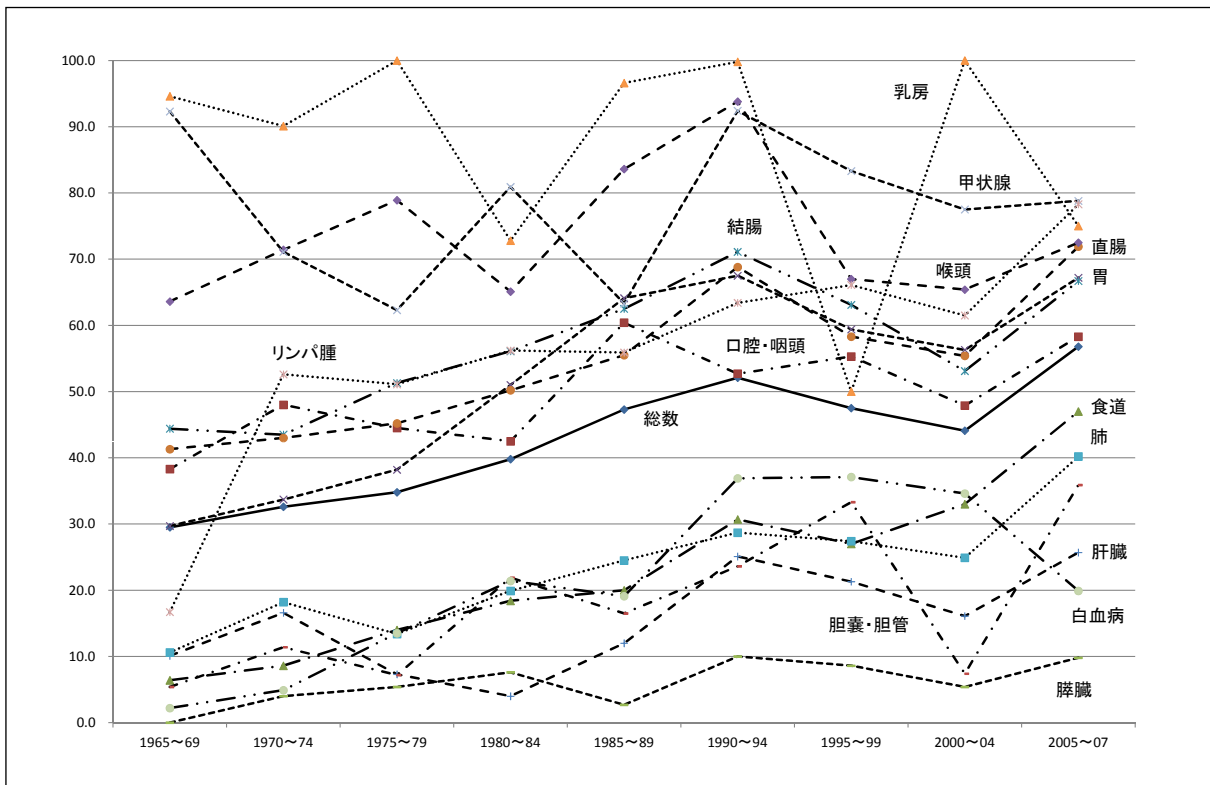

主要部位別 5年生存率（女計）

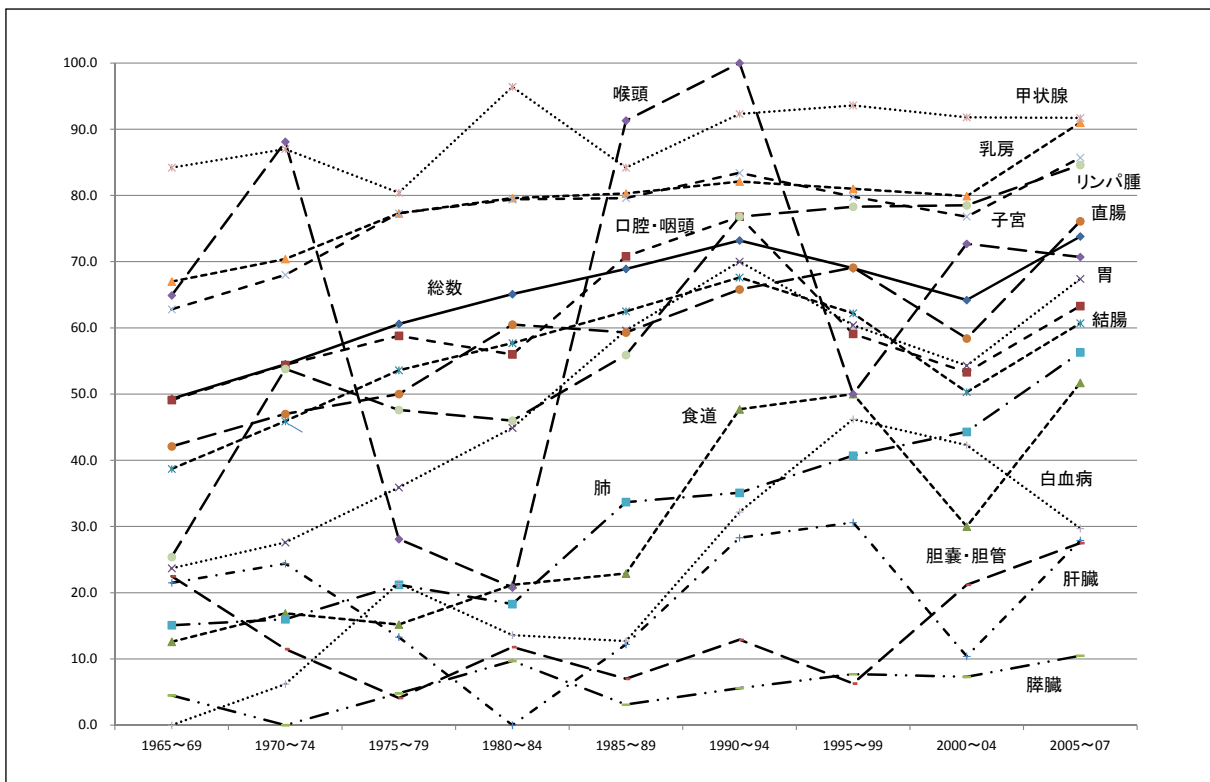

主要部位別 10年生存率（男計）

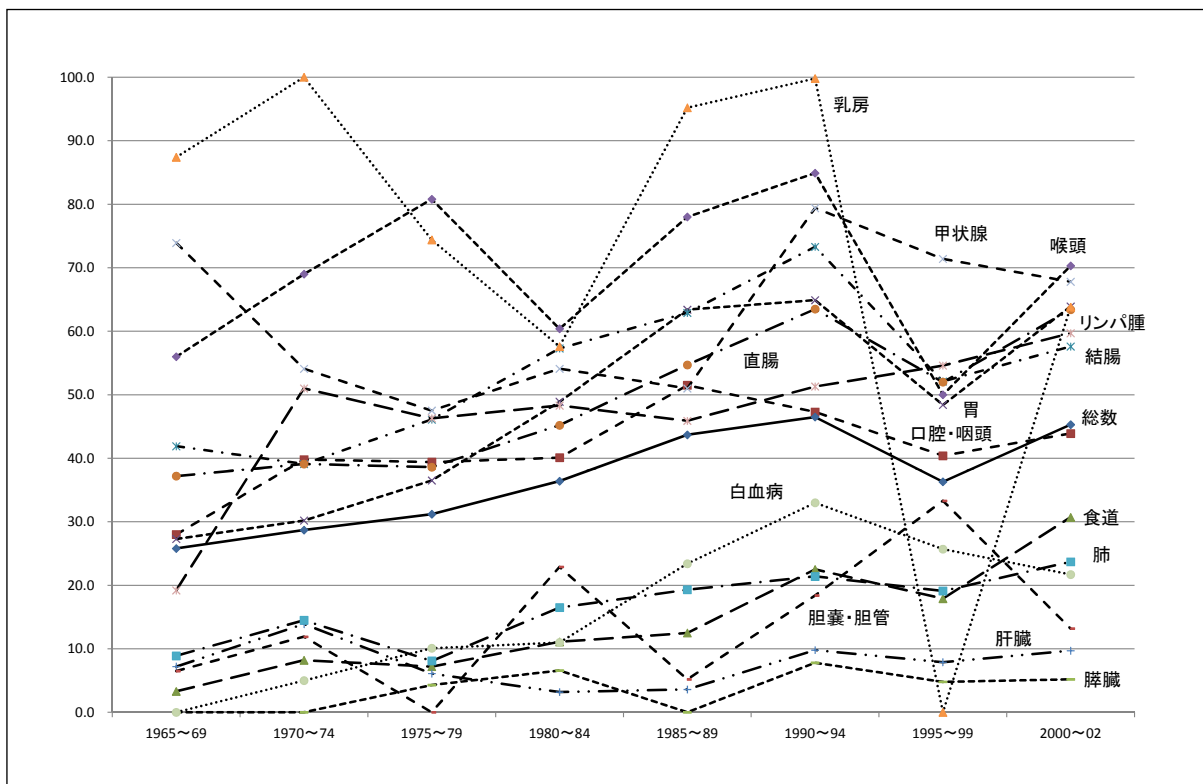

主要部位別 10年生存率（女計）

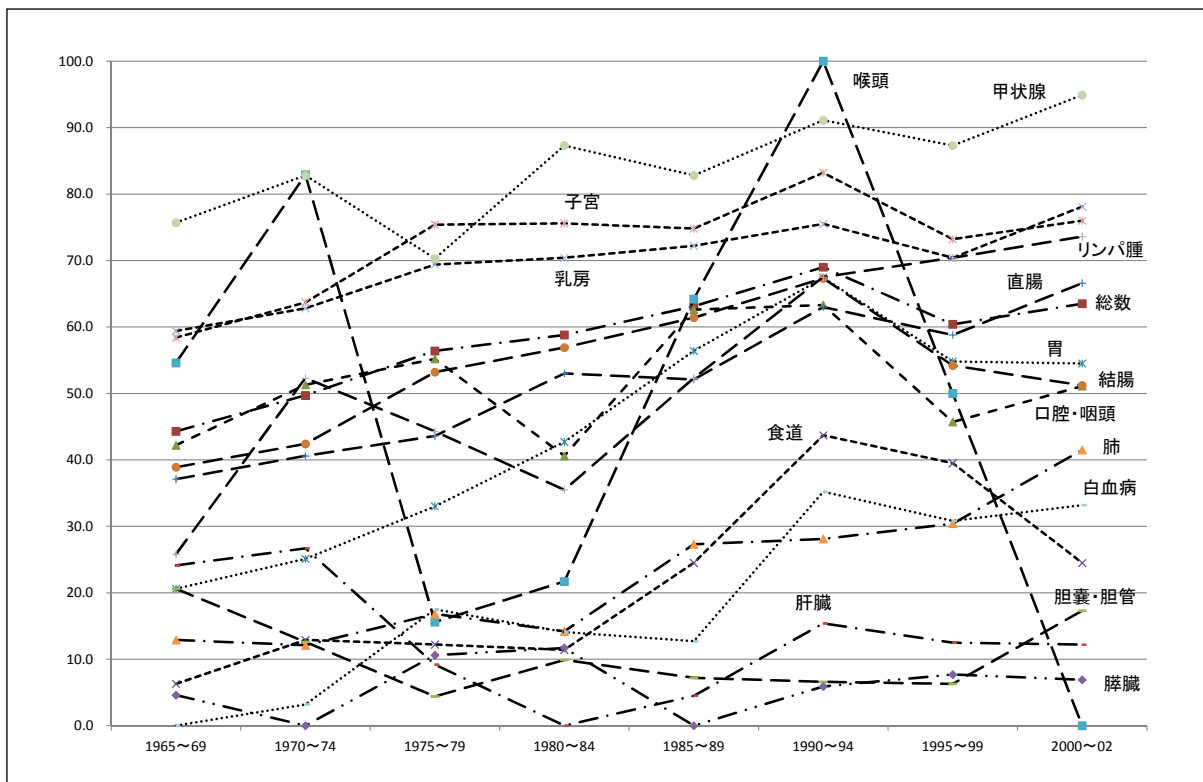

(参考) 25年度決算及び24年度類似病院比較 (平成24年度地方公営企業年鑑より)

項目	平成25年度					平成24年度									
	愛知県・がん	愛知県中央病院	順位	埼玉県	千葉県	静岡県	静岡県	兵庫県	宮城県	神奈川県	神奈川県 (独立行政法人)	神奈川県 (独立行政法人)	神奈川県 (独立行政法人)	神奈川県 (独立行政法人)	神奈川県 (独立行政法人)
稼働状況	79.0 (96.3) %	82.0	4	86.6	84.1	89.0	84.8	76.9	72.2	72.2	72.2	72.2	72.2	72.2	72.2
※ 病床平均	14.5 (98.0) %	14.8	6	14.9	13.1	13.7	15.1	18.5	14.3	14.3	14.3	14.3	14.3	14.3	14.3
※ 外来患者数	635 (103.3) %	615	5	779	571	955	621	302	664	664	664	664	664	664	664
※ 入院患者比率	93.0 (92.4) %	100.7	-	149.8	132.8	125.7	122.1	68.3	147.8	147.8	147.8	147.8	147.8	147.8	147.8
※ 入院患者1人1日当たり診療収入	55,114 (101.0) %	54,548	6	53,671	56,805	57,703	52,727	46,999	59,791	59,791	59,791	59,791	59,791	59,791	59,791
※ 外来患者1人1日当たり診療収入	31,931 (103.3) %	30,910	4	22,180	32,099	30,655	32,306	25,010	22,650	22,650	22,650	22,650	22,650	22,650	22,650
※ 医師1人1日当たり診療収入	298,130 (96.4) %	309,104	2	307,502	287,922	273,987	295,700	269,662	252,525	252,525	252,525	252,525	252,525	252,525	252,525
※ 看護職員1人1日当たり診療収入	86,878 (109.5) %	79,320	5	67,550	87,728	81,757	89,199	68,146	82,870	82,870	82,870	82,870	82,870	82,870	82,870
※ 検査技師年間1人当たり検査収入	24,054 (82.2) %	29,262	3	26,791	22,103	31,028	29,405	23,196	23,419	23,419	23,419	23,419	23,419	23,419	23,419
※ 放射線技師年間1人当たり放射線検査収入	53,752 (112.1) %	47,951	2	52,015	40,368	47,923	41,398	28,681	32,236	32,236	32,236	32,236	32,236	32,236	32,236
※ 繰入金の状況	4,908 (96.9) %	5,066	2	6,066	8,017	11,059	2,625	5,598	5,847	5,847	5,847	5,847	5,847	5,847	5,847
※ 他会計繰入金対総収益	15.0 (98.7) %	15.2	2	17.3	20.2	24.4	8.1	22.9	18.6	18.6	18.6	18.6	18.6	18.6	18.6
※ 他会計繰入金対経常収益	15.0 (98.7) %	15.2	2	17.3	20.2	24.4	8.1	23.1	18.7	18.7	18.7	18.7	18.7	18.7	18.7
※ 経常収益比率	102.1 (97.4) %	104.9	4	101.3	110.6	103.4	105.8	102.8	101.1	101.1	101.1	101.1	101.1	101.1	101.1
※ 医療収益比率	94.9 (99.9) %	95.0	4	85.8	89.6	83.4	99.6	106.1	100.9	100.9	100.9	100.9	100.9	100.9	100.9
※ 修正医療収益比率	93.5 (106.4) %	87.9	4	85.7	89.6	83.0	99.5	82.7	82.2	82.2	82.2	82.2	82.2	82.2	82.2
※ 職員給与対医療収益	42.4 (91.4) %	46.4	4	56.1	52.1	42.7	46.6	46.5	46.3	46.3	46.3	46.3	46.3	46.3	46.3
※ 減価償却費対医療収益	5.2 (105.1) %	4.9	3	6.5	5.5	12.6	2.5	7.3	4.8	4.8	4.8	4.8	4.8	4.8	4.8
※ 病床100床当たり実質損益	△326,272 (93.1) %	△350,274	2	△562,707	△420,578	△1,032,805	△85,790	△497,418	△575,152	△575,152	△575,152	△575,152	△575,152	△575,152	△575,152
※ 病床100床当たり純利益(△)純損失	68,027 (43.5) %	156,346	3	43,895	381,140	73,062	176,725	62,334	9,568	9,568	9,568	9,568	9,568	9,568	9,568
※ 病床100床当たり概算キャパシティP-発生額	307,157 (96.0) %	320,002	4	293,953	559,049	510,296	258,506	242,466	169,346	169,346	169,346	169,346	169,346	169,346	169,346
※ 支払利息対医療収益	0.7 (100.0) %	0.7	5	0.7	0.4	4.9	0.7	2.3	0.4	0.4	0.4	0.4	0.4	0.4	0.4
※ 病床100床当たり医師数	20.8 (95.4) %	21.8	3	22.8	27.0	34.7	26.3	18.5	21.0	21.0	21.0	21.0	21.0	21.0	21.0
※ 病床100床当たり看護部門職員数	72.1 (89.4) %	80.6	2	101.3	83.9	110.3	90.8	72.3	79.0	79.0	79.0	79.0	79.0	79.0	79.0
※ 病床100床当たり事務部門職員数	9.2 (100.0) %	9.2	5	11.5	5.6	17.5	10.3	3.7	7.5	7.5	7.5	7.5	7.5	7.5	7.5
※ 病床100床当たり放射線部門職員数	4.8 (109.1) %	4.4	2	5.8	6.5	7.4	6.5	4.7	7.2	7.2	7.2	7.2	7.2	7.2	7.2
※ 病床100床当たり臨床検査部門職員数	6.0 (120.0) %	5.0	2	9.5	9.4	7.1	7.4	6.0	7.5	7.5	7.5	7.5	7.5	7.5	7.5
※ 病床100床当たり全職員数	124.2 (93.1) %	133.4	2	161.3	150.4	196.7	159.1	112.0	139.0	139.0	139.0	139.0	139.0	139.0	139.0
※ 職員平均年齢	39 (102.6) %	38	5	39	39	36	41	41	38	38	38	38	38	38	38
※ 医師1人当たり平均給与月額	1,327,363 (78.6) %	1,687,844	1	1,327,172	1,527,987	1,420,219	1,153,232	1,352,466	1,173,402	1,173,402	1,173,402	1,173,402	1,173,402	1,173,402	1,173,402
※ 看護師1人当たり平均給与月額	515,826 (111.9) %	460,869	6	494,660	459,862	467,067	426,384	461,466	490,982	490,982	490,982	490,982	490,982	490,982	490,982
※ その他医療技術員1人当たり給与月額	530,651 (92.7) %	572,631	3	623,686	556,721	507,366	568,531	525,823	564,103	564,103	564,103	564,103	564,103	564,103	564,103
※ 事務職員1人当たり平均給与月額	604,068 (109.6) %	550,913	4	534,365	609,193	609,028	562,154	549,772	524,931	524,931	524,931	524,931	524,931	524,931	524,931
※ 施設設備1床当たり固定資産額(償却資産)	31,481 (104.2) %	30,213	2	20,860	19,882	66,879	16,189	20,964	10,049	10,049	10,049	10,049	10,049	10,049	10,049

注：類似病院の計数は、「平成24年度地方公営企業決算の状況」報告値を愛知県が独自に集計・分析したものの、注：左枠外に※印のある項目は、順位が小さい順となっている。

愛知県がんセンター年報 第49号

愛知県がんセンター 

名古屋市千種区鹿子殿1番1号
電話 (052)762-6111番 (〒464-8681)
Home Page: <http://www.pref.aichi.jp/cancer-center/>