

統 計 編

- 第1部 事業会計関係
- 第2部 病院業務関係
- 第3部 研究所業務関係
- 第4部 がん患者登録・追跡調査関係

第1部 事業会計関係

第1表 比較損益計算書

科目	24年度 (A)	23年度 (B)	増減(△) (A)-(B)	収益費用構成対比		前年度比 (A/B×100)	部門別		研究 所	
				24年度 %	23年度 %		運 用 部	院		
								金額		構成対比
病院事業収益	16,666,489,715	16,429,887,319	236,602,396	100.0	100.0	101.4	212,757,350	15,345,661,942	100.0	1,108,070,423
医療収益	14,638,032,037	14,251,277,724	386,754,313	87.8	86.7	102.7	99,352,000	13,546,635,037	88.3	992,045,000
入院収益	8,163,112,202	7,700,006,742	463,105,460	49.0	46.9	106.0	0	8,163,112,202	53.2	0
外来収益	4,656,661,142	4,427,625,995	229,035,147	27.9	26.9	105.2	0	4,656,661,142	30.3	0
一般会計負担金	1,097,355,000	1,301,742,000	△ 204,387,000	6.6	7.9	84.3	99,352,000	5,958,000	0.0	992,045,000
その他医療収益	720,903,693	821,902,987	△ 100,999,294	4.3	5.0	87.7	0	720,903,693	4.7	0
医療外収益	2,028,457,678	2,087,641,543	△ 59,183,865	12.2	12.7	97.2	113,405,350	1,799,026,905	11.7	116,025,423
受取利息配当金	441,223	365,860	75,363	0.0	0.0	120.6	441,223	0	0.0	0
一般会計負担金	1,435,745,000	1,459,522,000	△ 23,777,000	8.6	8.9	98.4	38,097,000	1,397,648,000	9.1	0
一般会計補助金	0	0	0	0.0	0.0	—	0	0	0.0	0
国庫補助金	16,147,000	21,932,000	△ 5,785,000	0.1	0.1	73.6	0	16,147,000	0.1	0
その他医療外収益	576,124,455	605,821,683	△ 29,697,228	3.5	3.7	95.1	74,867,127	385,231,905	2.5	116,025,423
特別利益	0	90,968,052	△ 90,968,052	0.0	0.6	0.0	0	0	0.0	0
過年度損益修正益	0	90,968,052	△ 90,968,052	0.0	0.6	0.0	0	0	0.0	0
病院事業費	15,884,759,362	15,420,224,449	464,534,913	94.3	93.9	103.0	402,753,173	14,342,410,152	93.5	1,139,596,037
医療費用	15,411,117,628	14,961,424,903	449,692,725	91.5	91.1	103.0	386,496,527	13,926,089,129	90.7	1,098,531,972
給与	7,546,630,006	7,434,894,294	111,735,712	45.3	45.3	101.5	346,333,238	6,538,958,372	42.6	661,338,396
給料	2,785,346,366	2,839,883,861	△ 54,537,495	16.7	17.3	98.1	129,861,347	2,408,368,059	15.7	247,116,960
手当	2,627,972,625	2,622,520,098	5,452,527	15.8	16.0	100.2	97,431,752	2,340,999,750	15.3	189,541,123
賃金	185,118,203	134,640,583	50,477,620	1.1	0.8	137.5	16,087,418	143,703,227	0.9	25,327,558
報酬	459,364,509	431,031,322	28,333,187	2.8	2.6	106.6	27,570,460	364,675,447	2.4	67,118,602
法定福利費	1,067,060,465	1,157,557,267	△ 90,496,802	6.4	7.1	92.2	48,659,919	924,564,710	6.0	93,835,836
退職給与	421,767,838	249,261,163	172,506,675	2.5	1.5	169.2	26,722,342	356,647,179	2.3	38,398,317

科 目	24 年 度 (A)	23 年 度 (B)	増 減 (△) (A) - (B)	収益費用構成対比		前年度比 (A/B×100)	部 門 別		院 構成対比	記 研 究 所
				24年度	23年度		運 用 部	金 額		
材 料 費	4,880,329,707	4,660,576,169	219,753,538	29.3	28.4	104.7	0	4,880,329,707	31.8	0
薬 品 費	3,826,501,714	3,668,174,463	158,327,251	23.0	22.3	104.3	0	3,826,501,714	24.9	0
診 療 材 料 費	938,909,884	896,956,206	41,953,678	5.6	5.5	104.7	0	938,909,884	6.1	0
給 食 材 料 費	88,539,069	82,029,080	6,509,989	0.5	0.5	107.9	0	88,539,069	0.6	0
医 療 消 耗 備 品 費	26,379,040	13,416,420	12,962,620	0.2	0.1	196.6	0	26,379,040	0.2	0
経 費	1,875,131,172	1,743,775,012	131,356,160	10.3	10.6	107.5	31,214,422	1,653,266,586	10.8	190,650,164
旅 費 交 通 費	3,841,177	4,936,591	△ 1,095,414	0.0	0.0	77.8	1,654,581	1,838,675	0.0	347,921
修 繕 費	101,492,316	102,958,415	△ 1,466,099	0.6	0.6	98.6	4,232,843	90,147,614	0.6	7,111,859
需 用 費	419,238,522	384,079,879	35,158,643	2.5	2.4	109.2	3,108,727	324,020,004	2.1	92,109,791
(消 耗 品 費)	61,974,391	56,366,074	5,608,317				2,687,214	50,549,804		8,737,373
(光 熱 水 費)	322,321,314	294,344,426	27,976,888				0	246,520,314		75,801,000
(燃 料 費)	28,466,620	24,751,060	3,715,560				0	21,772,063		6,694,557
(食 糧 費)	104,770	147,331	△ 42,561				0	104,770		0
(印 刷 製 本 費)	6,371,427	8,470,988	△ 2,100,561				421,513	5,073,053		876,861
役 務 費	34,756,911	35,662,191	△ 905,280	0.2	0.2	97.5	11,563,488	18,981,766	0.1	4,191,657
(保 險 料)	14,400,389	14,578,522	△ 178,133				3,837	14,251,350		145,202
(通 信 運 搬 費)	20,356,522	21,083,669	△ 727,147				11,579,651	4,730,416		4,046,455
そ の 他 経 費	1,315,802,246	1,216,137,936	99,664,310	7.0	7.4	108.2	10,634,783	1,218,278,527	7.9	86,888,936
(厚 生 福 利 費)	2,200,523	4,666,284	△ 2,465,761				77,602	2,009,225		113,696
(報 償 費)	3,175,637	2,122,954	1,052,683				80,120	2,711,425		384,092
(職 員 被 服 費)	7,661,841	7,895,010	△ 233,169				461,030	7,049,221		151,590
(消 耗 備 品 費)	12,146,207	11,482,767	663,440				194,062	10,190,713		1,761,432
(賃 借 料)	208,627,223	162,052,412	146,574,811				6,832,011	201,389,026		406,186
(委 託 費)	1,045,038,104	1,006,377,691	38,660,413				1,737,378	962,511,790		80,788,936
(交 際 費)	0	5,713	△ 5,713				0	0		0

科 目	24 年 度 (A)	23 年 度 (B)	增 減 (△) (A) - (B)	収益費用構成対比		前年度比 (A/B×100)	部 門 別		院 構成対比	記 研 究 所
				24年度	23年度		運 用 部	金 額		
(諸 会 費)	1,792,778	1,761,561	△ 31,217				255,000	1,537,778		0
(雑 費)	35,159,933	19,773,544	△ 15,386,389				997,580	30,879,349		3,283,004
減 価 償 却 費	718,362,832	722,766,030	△ 4,403,198	4.3	4.4	99.4	8,584,430	526,315,069	3.4	188,463,333
資 産 減 耗 費	66,646,794	95,673,444	△ 29,026,650	0.4	0.6	69.7	0	62,356,193	0.4	4,290,601
研 究 研 修 費	324,017,117	303,739,954	20,277,163	1.9	1.8	106.7	364,437	264,863,202	1.7	58,789,478
医 業 外 費 用	473,641,734	458,799,546	14,842,188	2.8	2.8	103.2	16,256,646	416,321,023	2.7	41,064,065
支 払 利 息 及 び 企 業 債 取 扱 諸 費	106,824,681	113,497,636	△ 6,672,955	0.6	0.7	94.1	0	106,824,681	0.7	0
繰 延 勘 定 償 却	33,267,797	31,226,716	2,041,081	0.2	0.2	106.5	332,686	18,632,608	0.1	14,302,503
雑 損 失	333,549,256	314,075,194	19,474,062	2.0	1.9	106.2	15,923,960	290,863,734	1.9	26,761,562
経 常 利 益 (△ 損 失)	781,730,353	918,694,818	△ 136,964,465	4.7	5.6	85.1	△ 189,995,823	1,003,251,790	6.5	△ 31,525,614
特 別 損 失	0	0	0	0.0	0.0	-	0	0	0.0	0
過 年 度 損 益 修 正 損	0	0	0	0.0	0.0	-	0	0	0.0	0
当 年 度 純 利 益 (△ 純 損 失)	781,730,353	1,009,662,870	△ 227,932,517	4.7	6.1	77.4	△ 189,995,823	1,003,251,790	6.5	△ 31,525,614

第2表 比較貸借対照表

科 目	24年度末		23年度末		対前年度比較		門 別 院		研 究 所
	金額(A)	構成比	金額(B)	構成比	(A)-(B)	(A/B×100)	運 用 部	病 院	
	円	%	円	%	円	%	円	円	円
(資 産 の 部)									
土 地	328,607,824	1.6	328,607,824	1.7	0	100.0	315,888,471	9,552,511	3,166,842
建 物	28,774,135,793	56.4	28,783,965,027	59.0	△ 9,829,234	98.2	56,784,347	21,601,692,171	7,115,659,275
建 物 減 価 償 却 累 計 額	17,454,592,459		17,255,589,654		199,002,805		43,459,547	14,030,702,993	3,380,429,919
構 築 物	459,724,884	0.8	459,724,884	0.8	0	98.0	96,192,320	344,338,299	19,194,265
構 築 物 減 価 償 却 累 計 額	303,135,511		299,957,351		3,178,160		67,673,212	227,634,129	7,828,170
器 械 備 品	8,463,604,230	18.0	9,253,478,155	18.7	△ 789,873,925	98.9	119,139,228	6,916,326,553	1,428,138,449
器 械 備 品 減 価 償 却 累 計 額	4,848,743,409		5,598,116,613		△ 749,373,204		60,618,258	4,017,240,246	770,884,905
車 両	0	0.0	0	0.0	0	-	0	0	0
車 両 減 価 償 却 累 計 額	0		0		0		0	0	0
放 射 性 同 位 素	4,916,000	0.0	4,916,000	0.0	0	100.0	0	4,916,000	0
放 射 性 同 位 素 減 価 償 却 累 計 額	4,670,200		4,670,200		0		0	4,670,200	0
建 設 仮 勘 定	813,709,005	4.1	164,067,638	0.8	649,641,367	496.0	0	813,709,005	0
そ の 他 有 形 固 定 資 産	15,080,000	0.1	15,080,000	0.1	0	-	15,080,000	0	0
そ の 他 有 形 固 定 資 産 減 価 償 却 累 計 額	0		0		0		0	0	0
有 形 固 定 資 産 合 計	16,248,636,157	81.0	15,851,505,710	81.1	397,130,447	102.5	431,333,349	11,410,286,971	4,407,015,837
電 話 加 入 権	172,700	0.0	172,700	0.0	0	100.0	172,700	0	0
そ の 他 無 形 固 定 資 産	0	0.0	1,070,261	0.0	△ 1,070,261	0.0	0	0	0
無 形 固 定 資 産 合 計	172,700	0.0	1,242,961	0.0	△ 1,070,261	13.9	172,700	0	0
固 定 資 産 合 計	16,248,808,857	81.0	15,852,748,671	81.1	396,060,186	102.5	431,506,049	11,410,286,971	4,407,015,837
現 金 ・ 預 金	1,362,255,864	6.8	1,336,763,870	6.8	25,491,994	101.9	1,362,255,864	0	0
未 収 金	2,168,936,771	10.7	2,031,756,983	10.4	137,179,788	106.8	2,116,391	2,166,820,380	0
貯 蔵 品	52,923,611	0.3	56,385,613	0.3	△ 3,462,002	93.9	0	52,923,611	0
そ の 他 流 動 資 産	0	0.0	48,981,574	0.3	△ 48,981,574	0.0	0	0	0
流 動 資 産 合 計	3,584,116,246	17.8	3,473,888,040	17.8	110,228,206	103.2	1,364,372,255	2,219,743,991	0
控 除 対 象 外 消 費 税	240,232,868	1.2	213,616,821	1.1	26,616,047	112.5	3,700,620	151,312,957	85,219,291
開 発 費	0	0.0	0	0.0	0	-	0	0	0
繰 延 勘 定 合 計	240,232,868	1.2	213,616,821	1.1	26,616,047	112.5	3,700,620	151,312,957	85,219,291
資 産 合 計	20,073,157,971	100.0	19,540,253,532	100.0	532,904,439	102.7	1,799,578,924	13,781,343,919	4,492,235,128

科 目	24年度末		23年度末		対前年度比較		部 門 別 内 訳	
	金額(A)	構成比	金額(B)	構成比	(A)-(B)	(A/B×100)	運 用 部	病 院 研 究 所
	円	%	円	%	円	%	円	円
(負債の部)								
固定負債	0	0.0	0	0.0	0	-	0	0
固定負債合計	0	0.0	0	0.0	0	-	0	0
未払金	1,868,018,447	9.3	1,847,046,676	9.5	20,971,771	101.1	39,797,218	39,315,130
その他流動負債	137,034,519	0.7	129,812,574	0.7	7,221,945	105.6	89,754	259,197
流動負債合計	2,005,052,966	10.0	1,976,859,250	10.2	28,193,716	101.4	39,886,972	39,574,327
負債合計	2,005,052,966	10.0	1,976,859,250	10.2	28,193,716	101.4	39,886,972	39,574,327
(資本の部)								
自己資本	24,284,359,565	121.0	24,284,359,565	124.3	0	100.0	1,820,334,748	1,895,553,854
借入資本	6,041,967,592	30.1	5,704,091,417	29.2	337,876,175	105.9	0	0
企業債	6,041,967,592	30.1	5,704,091,417	29.2	337,876,175	105.9	0	0
資本金合計	30,326,327,157	151.1	29,988,450,982	153.5	337,876,175	101.1	1,820,334,748	1,895,553,854
資本剰余金	9,008,517,555	44.9	8,623,413,360	44.1	385,104,195	104.5	16,955,720	2,603,238,596
受贈財産評価額	882,023,477	4.4	856,900,102	4.4	25,123,375	102.9	16,955,720	549,682,596
国庫補助金	958,881,500	4.8	958,881,500	4.9	0	100.0	0	48,925,000
他会計負担金	6,996,995,897	34.9	6,641,733,027	34.0	355,262,870	105.3	0	2,004,631,000
その他資本剰余金	170,616,681	0.8	165,898,731	0.8	4,717,950	102.8	0	0
剰余金合計	9,008,517,555	44.9	8,623,413,360	44.1	385,104,195	104.5	16,955,720	2,603,238,596
当年度未処理欠損金	△ 6,916,739,707	△ 34.5	△ 7,698,470,060	△ 39.5	781,730,353	89.8	△ 10,820,948,233	△ 389,457,630
前年度繰越欠損金	△ 7,698,470,060	△ 38.4	△ 8,708,132,930	△ 44.6	1,009,662,870	88.4	△ 10,630,952,410	△ 357,932,016
当年度純利益(△純損失)	781,730,353	3.9	1,009,662,870	5.1	△ 227,932,517	77.4	△ 189,995,823	△ 31,525,614
欠損金合計	△ 6,916,739,707	△ 34.5	△ 7,698,470,060	△ 39.5	781,730,353	89.8	△ 10,820,948,233	△ 389,457,630
病院間調整勘定	△ 14,350,000,000	△ 71.5	△ 13,350,000,000	△ 68.3	△ 1,000,000,000	107.5	0	0
資本合計	18,068,105,005	90.0	17,563,394,282	89.8	504,710,723	102.9	△ 8,983,657,765	4,109,334,820
負債資本合計	20,073,157,971	100.0	19,540,253,532	100.0	532,904,439	102.7	△ 8,943,770,793	4,148,909,147

第3表 予算の執行状況（病院事業庁分を除く）
1. 収入状況調

(単位：円)

科	目	予算配分額	決算額	差	引	科	目	予算配分額	決算額	差	引
病院事業	収益	13,932,314,000	13,859,014,180	73,299,820		医療	外収益	293,300,000	275,537,910	17,762,090	
医療	収益	13,639,014,000	13,583,476,270	55,537,730		入院	受取利息配当金	0	0	0	
入院	収益	8,210,353,000	8,164,108,285	46,244,715		一人1日平均単価	預金利息	0	0	0	
一人1日平均単価		51,123	54,555	△ 3,432		延患者数(人)	その他医療外収益	293,300,000	275,537,910	17,762,090	
延患者数(人)		160,600	149,650	10,950		1日平均患者数(人)	不用品売却収益	10,000	229,492	△ 219,492	
1日平均患者数(人)		440.0	410.0	30.0		利用率(%)	その他医療外収益	293,290,000	275,308,418	17,981,582	
利用率(%)		88.0	82.0	6.0		外来収益	資本的収入	15,000,000	4,717,950	10,282,050	
外来収益		4,476,150,000	4,662,420,103	△ 186,270,103		一人1日平均単価	雑収入	15,000,000	4,717,950	10,282,050	
一人1日平均単価		29,000	30,948	△ 1,948		延患者数(人)	雑収入	15,000,000	4,717,950	10,282,050	
延患者数(人)		154,350	150,654	3,696		1日平均患者数(人)	合計	13,947,314,000	13,863,732,130	83,581,870	
1日平均患者数(人)		630.0	614.9	15.1		その他医療収益					
その他医療収益		952,511,000	756,947,882	195,563,118		室料差額収益					
室料差額収益		367,920,000	339,547,000	28,373,000		公衆衛生活動収益					
公衆衛生活動収益		1,950,000	2,058,897	△ 108,897		医療相談収益					
医療相談収益		1,000	0	1,000		受託検査施設利用収益					
受託検査施設利用収益		8,771,000	8,136,150	634,850		その他医療収益					
その他医療収益		573,869,000	407,205,835	166,663,165							

2 支出状況調

(単位：円)

科 目	予 算 配 分 額	決 算 額	差 引	科 目	予 算 配 分 額	決 算 額	差 引
病 院 業 務 費 用 費	9,200,461,000	8,852,438,230	348,022,770	減 価 償 却 費	727,845,000	717,251,782	10,593,218
医 業 費 等 金 酬	9,200,458,000	8,851,330,731	349,127,269	建 物 減 価 償 却 費	447,444,000	448,842,577	△ 1,398,577
給 手 当	756,587,000	739,913,999	16,673,001	構 築 物 減 価 償 却 費	3,179,000	3,178,160	840
賃 報	32,000,000	32,000,000	0	器 械 備 品 減 価 償 却 費	277,222,000	265,231,045	11,990,955
法 定 福 利 費	456,642,000	456,062,389	579,611	車 両 減 価 償 却 費	0	0	0
材 料 費	72,474,000	67,287,905	5,186,095	放 射 性 同 位 元 素 減 価 償 却 費	0	0	0
薬 品 費	5,305,320,000	5,121,549,772	183,770,228	資 産 減 耗 費	22,837,000	30,906,360	△ 8,069,360
診 療 材 料 費	4,163,000,000	4,015,059,344	147,940,656	た な 卸 資 産 減 耗 費	1,000	0	1,000
給 食 材 料 費	1,015,000,000	985,854,625	29,145,375	固 定 資 産 除 却 費	22,836,000	30,906,360	△ 8,070,360
医 療 消 耗 品 費	99,435,000	92,946,107	6,488,893	研 究 研 修 費	459,242,000	334,370,579	124,871,421
経 費	27,885,000	27,689,696	195,304	研 究 材 料 費	52,436,000	25,891,622	26,544,378
厚 生 福 利 費	1,928,627,000	1,907,338,239	21,288,761	謝 金 費	51,639,000	30,908,000	20,731,000
報 償 交 通 費	579,000	415,613	163,387	図 書 費	24,161,000	19,112,128	5,048,872
旅 費 被 服 費	3,043,000	3,022,400	20,600	旅 費	65,216,000	64,454,061	761,939
職 員 耗 品 費	5,322,000	3,175,200	2,146,800	研 究 雑 費	265,790,000	194,004,768	71,785,232
消 耗 品 費	8,045,000	8,044,928	72	医 業 外 費 用	3,000	1,107,499	△ 1,104,499
消 耗 品 費	63,390,000	63,262,130	127,870	雑 損 失	3,000	1,107,499	△ 1,104,499
消 耗 品 費	12,957,000	12,753,514	203,486	不 用 品 売 却 原 価	1,000	0	1,000
光 熱 水 費	342,292,000	338,437,345	3,854,655	そ の 他 雑 損 失	2,000	1,107,499	△ 1,105,499
燃 料 費	29,890,000	29,889,951	49	資 本 的 支 出	165,193,000	164,502,660	690,340
食 糧 製 本 費	233,000	109,994	123,006	建 設 改 良 費	92,285,000	91,780,500	504,500
印 刷 製 本 費	6,349,000	6,348,844	156	建 設 設 置 費	0	0	0
修 繕 費	116,650,000	106,557,666	10,092,334	改 良 費	92,285,000	91,780,500	504,500
保 険 料	0	0	0	資 産 購 入 費	72,908,000	72,722,160	185,840
賃 借 料	214,470,000	212,856,150	1,613,850	医 療 器 械 購 入 費	72,908,000	72,722,160	185,840
通 信 運 搬 費	11,898,000	11,066,964	831,036	備 品 購 入 費	0	0	0
委 託 費	1,096,694,000	1,096,693,092	908	合 計	9,365,654,000	9,016,940,890	348,713,110
諸 会 社 費	1,738,000	1,678,500	59,500	た な 卸 資 産 購 入 限 度 額	5,270,800,000	5,018,535,935	252,264,065
雑 費	15,077,000	13,025,948	2,051,052				

第4表 固定資産（有形固定資産）

（単位：円）

資産の種類	平成24年度 年度当初現在高		平成24年度 年度末現在高		減価償却累計額			平成24年度 年度末償 却未済額	備考
	年度中の増減		減価償却累計額	当年度増加額	当年度減少額	累計			
	増加額	減少額							
土地建物	328,607,824	0	328,607,824	—	—	—	—	328,607,824	
鉄筋コンクリート造	28,783,965,027	253,160,000	28,774,135,793	448,842,577	17,255,589,654	249,839,772	17,454,592,459	11,319,543,334	
コンクリートブロック造	14,808,626,021	0	14,808,626,021	319,787,031	5,682,895,656	0	6,002,682,687	8,805,943,334	
鉄骨造	106,122	0	106,122	3,407	94,173	0	97,580	8,542	
付帯設備	286,427,597	0	286,427,597	6,875,407	111,830,027	0	118,705,434	167,722,163	
構築物	13,688,805,287	253,160,000	13,678,976,053	122,176,732	11,460,769,798	249,839,772	11,333,106,758	2,345,869,295	
構築物	459,724,884	0	459,724,884	3,178,160	299,957,351	0	303,135,511	156,589,373	
機械器具	9,253,478,155	399,577,035	8,463,604,230	1,189,450,960	5,598,116,613	1,015,656,638	4,848,743,409	3,614,860,821	
医療用器械器具	9,091,766,583	398,097,035	8,305,247,658	1,184,615,960	5,448,815,907	1,011,063,388	4,703,580,039	3,601,667,619	
一般備品	64,622,572	0	64,622,572	0	60,933,844	0	60,933,844	3,688,728	
炊事用備品	97,089,000	1,480,000	93,734,000	4,835,000	88,366,862	455,914	84,229,526	9,504,474	
車両	0	0	0	0	0	0	0	0	
放射線同位元素	4,916,000	0	4,916,000	0	4,670,200	0	4,670,200	245,800	
その他の有形固定資産	15,080,000	0	15,080,000	0	0	0	0	15,080,000	
建設仮勘定	164,067,638	649,641,367	813,709,005	0	—	—	—	813,709,005	
合計	39,009,839,528	1,302,378,402	38,859,777,736	1,452,440,194	23,158,333,818	1,265,496,410	22,611,141,579	16,248,636,157	
病院棟	5,899,978,088	0	5,899,978,088	0	2,533,670,539	138,059,487	2,671,730,026	3,228,248,062	
特放棟・診療棟	2,484,698,192	0	2,484,698,192	0	1,068,917,150	58,141,937	1,127,059,087	1,357,639,105	
国際医学交流センター・外来棟	2,377,351,003	0	2,377,351,003	0	931,002,703	55,505,514	986,508,217	1,390,842,786	
立体駐車場	949,887,367	0	949,887,367	0	305,427,299	19,634,612	325,061,911	624,825,456	
研究所棟本館	1,833,598,327	0	1,833,598,327	0	220,123,400	22,012,340	242,135,740	1,591,462,587	
生物工学総合実験棟	381,566,830	0	381,566,830	0	147,666,346	6,868,202	154,534,548	227,032,282	
研究所棟北館	570,518,075	0	570,518,075	0	305,386,739	13,115,116	318,501,855	252,016,220	
その他の	597,561,858	0	597,561,858	0	282,625,680	13,328,637	295,954,317	301,607,541	
付帯設備	13,688,805,287	253,160,000	13,678,976,053	262,989,234	11,460,769,798	249,839,772	11,333,106,758	2,345,869,295	
合計	28,783,965,027	253,160,000	28,774,135,793	262,989,234	17,255,589,654	448,842,577	17,454,592,459	11,319,543,334	

第5表 固定資産(無形固定資産)

(単位:円)

資産の種類	年度当 現	24年度中の増減		未償還高 現	年度末 高	備考
		増加額	減少額			
電話加入権	172,700	0	0	0	172,700	
その他無形固定資産	1,070,261	0	1,070,261	0	0	
合計	1,242,961	0	1,070,261	0	172,700	

第6表 企業債

(単位:円)

種類	発行年月日	発行総額	償還		未償還高	発行価額	利率	償還終期	備考
			当年度償還高	償還累計高					
資金運用部資金	1. 3.27	260,000,000	13,070,074	166,948,254	93,051,746	260,000,000	年 4.85%	平成 31. 3.25	がんセンター施設整備費
〃	5. 5. 7	180,000,000	7,480,909	84,213,949	95,786,051	180,000,000	4.40%	平成 35. 3.25	がんセンター施設整備費
〃	6. 4.20	740,000,000	29,479,490	317,626,853	422,373,147	740,000,000	4.30%	平成 36. 3.25	がんセンター施設整備費
財政融資資金	23. 3.25	40,000,000	1,045,352	1,045,352	38,954,648	40,000,000	1.90%	平成 53. 3. 1	がんセンター施設整備費
〃	25. 3.25	141,000,000	0	0	141,000,000	141,000,000	1.50%	平成 55. 3. 1	がんセンター施設整備費(借換債)
借 縁	25. 3.25	625,000,000	0	354,000,000	625,000,000	625,000,000	1.50%	平成 55. 3. 1	がんセンター施設整備費
〃	20. 3.31	354,000,000	88,500,000	0	0	354,000,000	1.30%	平成 25. 3.29	がんセンター中央病院備品整備費
〃	20. 3.31	40,400,000	8,358,000	40,400,000	0	40,400,000	1.35%	平成 25. 3.29	がんセンター整備事業(借換債)
〃	20. 3.31	131,000,000	22,534,000	108,466,000	22,534,000	131,000,000	1.38%	平成 26. 3.31	がんセンター整備事業(借換債)
〃	21. 3.25	393,700,000	35,790,000	143,160,000	250,540,000	393,700,000	1.84%	平成 32. 3.25	がんセンター整備事業(借換債)
〃	21. 3.25	991,000,000	82,582,000	330,328,000	660,672,000	991,000,000	1.88%	平成 33. 3.25	がんセンター整備事業(借換債)
〃	21. 3.30	305,000,000	76,250,000	228,750,000	76,250,000	305,000,000	1.58%	平成 26. 3.28	がんセンター中央病院備品整備費
〃	22. 3.25	390,000,000	97,500,000	195,000,000	195,000,000	390,000,000	1.05%	平成 27. 3.25	がんセンター整備事業(借換債)
〃	22. 3.25	2,784,410,000	232,034,000	696,104,000	2,088,306,000	2,784,410,000	1.89%	平成 34. 3.25	がんセンター施設整備費(借換債)
〃	23. 3.25	42,000,000	10,500,000	10,500,000	31,500,000	42,000,000	0.97%	平成 28. 3.25	がんセンター施設整備費
〃	23. 3.25	260,000,000	65,000,000	65,000,000	195,000,000	260,000,000	0.97%	平成 28. 3.25	がんセンター中央病院備品整備費
〃	24. 3.26	50,000,000	0	0	50,000,000	50,000,000	0.90%	平成 29. 3.27	がんセンター施設整備費
〃	24. 3.26	440,000,000	0	0	440,000,000	440,000,000	0.90%	平成 29. 3.27	がんセンター施設整備費
〃	24. 3.26	251,000,000	0	0	251,000,000	251,000,000	0.90%	平成 29. 3.27	がんセンター中央病院備品整備費
〃	25. 3.25	70,000,000	0	0	70,000,000	70,000,000	0.67%	平成 30. 3.26	がんセンター施設整備費
〃	25. 3.25	55,000,000	0	0	55,000,000	55,000,000	0.67%	平成 30. 3.26	がんセンター施設整備費
〃	25. 3.25	240,000,000	0	0	240,000,000	240,000,000	0.67%	平成 30. 3.26	がんセンター中央病院備品整備費
合計		8,783,510,000	770,123,825	2,741,542,408	6,041,967,592	8,783,510,000			

第7表 医業収益(100)対要素別比率

(単位:%)

医業収益対要素別比率	区分	給与費		薬品等医療材料費	給食材料費	減価償却費	その他経費		医業費用
		給	費				給食材料費	減価償却費	
事業全体	19年度	50.3	32.3	0.7	8.6	14.9	106.8		
	20年度	50.2	33.2	0.6	6.3	15.2	105.5		
	21年度	48.9	33.2	0.6	6.0	13.8	102.6		
	22年度	50.7	32.0	0.6	5.3	14.7	103.2		
病院	23年度	52.2	32.1	0.6	5.1	15.0	105.0		
	24年度	51.6	32.7	0.6	4.9	15.5	105.3		
	19年度	43.7	36.2	0.8	7.3	14.4	102.4		
	20年度	44.5	36.3	0.7	5.0	18.5	105.0		
別比率	21年度	42.3	36.0	0.6	4.6	18.4	101.8		
	22年度	45.8	34.4	0.6	4.1	17.6	102.6		
	23年度	47.3	34.6	0.6	4.1	18.1	104.8		
	24年度	50.3	35.2	0.6	3.9	14.7	104.8		

第2部 病院業務関係

第1表 外来患者数(初診患者数)

区分	月別状況														
	平成22年度 総数	平成23年度 総数	平成24年度 総数	4月	5月	6月	7月	8月	9月	10月	11月	12月	1月	2月	3月
初診患者実数	5,557	5,481	5,548	441	433	410	478	509	436	576	524	463	461	410	407
外来患者延数	149,769	149,626	150,654	12,324	12,712	12,305	12,744	12,838	11,923	13,712	13,300	12,241	11,627	12,250	12,678
1日平均患者数	616.3	613.8	614.9	616.2	605.3	586.0	606.9	558.2	627.5	623.3	633.3	644.3	611.9	644.7	633.9
平均通院患者数	27.0	27.3	27.2	27.9	29.4	30.0	26.7	25.2	27.3	23.8	25.4	26.4	25.2	29.9	31.1

第2表 外来患者数(診療別患者延数)

区分	月別状況														
	平成22年度 総数	平成23年度 総数	平成24年度 総数	4月	5月	6月	7月	8月	9月	10月	11月	12月	1月	2月	3月
総数	207,914	209,270	210,923	17,562	17,969	17,295	18,128	17,997	16,723	19,425	18,750	17,146	16,072	16,831	17,025
消化器内科	20,385	20,180	21,959	1,721	1,860	1,797	1,915	1,757	1,630	1,964	2,047	1,931	1,716	1,811	1,810
呼吸器内科	10,382	11,125	11,603	948	1,030	989	1,070	974	901	997	969	918	874	981	952
循環器科	3,281	3,708	3,390	291	268	268	276	292	301	316	326	301	256	233	262
血液・細胞療法科	6,274	6,546	6,639	628	620	538	613	534	508	603	555	483	572	458	527
薬物療法科	11,342	11,496	12,248	968	1,033	1,003	1,037	1,080	970	1,142	1,106	1,036	972	950	951
頭頸部外科	13,590	14,287	14,369	1,244	1,236	1,223	1,221	1,289	1,165	1,213	1,206	1,150	1,049	1,131	1,242
形成外科	1,618	1,944	2,328	183	193	193	198	217	186	194	202	203	184	187	188
呼吸器外科	9,573	8,017	6,685	657	601	639	567	572	561	536	494	519	465	513	561
乳腺科	22,650	22,410	21,818	1,785	1,827	1,539	1,899	1,829	1,682	2,077	1,998	1,697	1,900	1,810	1,775
消化器外科	15,205	16,760	17,306	1,389	1,432	1,318	1,419	1,490	1,339	1,599	1,542	1,541	1,342	1,443	1,452
整形外科	3,519	3,573	3,620	311	329	315	294	316	319	329	307	349	220	231	300
脳神経外科	737	727	755	57	66	74	55	84	61	84	49	71	46	55	53
泌尿器科	9,464	9,308	8,191	662	701	705	654	726	691	720	673	652	595	672	740
婦人科	10,009	9,361	9,548	751	745	815	779	795	763	866	872	843	712	781	826
皮膚科	475	373	375	27	37	31	27	39	32	34	26	38	34	33	17
眼科	124	111	70	2	7	12	6	5	8	5	3	6	5	5	6
放射線診断科	3,398	2,913	2,620	226	178	217	201	226	187	227	248	208	198	264	240
放射線治療科	15,513	15,641	14,634	1,306	1,356	1,339	1,214	1,196	1,185	1,506	1,312	908	972	1,198	1,142
放射線科	40,354	40,383	41,549	3,655	3,608	3,444	3,757	3,681	3,387	4,010	3,717	3,320	3,074	2,928	2,968
内視鏡科	6,868	7,062	7,181	535	565	582	662	565	560	648	702	611	566	576	609
歯科	3,146	3,340	4,023	215	276	253	262	329	287	355	394	361	319	570	402
麻酔科	7	5	12	1	1	1	2	1	0	0	2	0	1	1	2

第3表 入院患者数（入院・退院患者数）

区分	平成22年度		平成23年度		平成24年度		状況											
	総数	率	総数	率	総数	率	4月	5月	6月	7月	8月	9月	10月	11月	12月	1月	2月	3月
患者実数	10,020		9,920		9,799		1,108	1,161	1,146	1,199	1,232	1,160	1,223	1,192	1,067	1,094	1,140	1,154
繰越患者数	396		402		324		325	325	405	352	407	399	347	421	393	239	392	396
（新入院患者数）	9,624		9,518		9,475		783	836	741	847	825	761	876	771	674	855	748	758
（退院患者数）	9,594		9,609		9,456		783	756	794	792	833	813	802	799	828	702	744	810
死亡	455		470		395		40	26	34	34	30	34	34	37	25	41	31	29
その他	9,139		9,139		9,061		743	730	760	758	803	779	768	762	803	661	713	781
月末患者数	416		325		344		325	405	352	407	399	347	421	393	239	392	396	344
患者延総数	154,352		150,036		149,650		11,357	12,068	12,245	12,869	13,358	12,636	12,865	12,912	12,400	12,293	11,729	12,918
1日平均患者数	422.9		409.9		410.0		378.6	389.3	408.2	415.1	430.9	421.2	415	430.4	400	396.5	418.9	416.7
病床利用率	89.4		86.7		86.7%		80.0%	82.3%	86.3%	87.8%	91.1%	89.0%	87.7%	91.0%	84.6%	83.8%	88.6%	88.1%

第4表 外来（初診）患者数（性・年齢階級・住所地別）

区分	総数	%	男												女											
			0～9	10～19	20～29	30～39	40～49	50～59	60～69	70～	総数	%	0～9	10～19	20～29	30～39	40～49	50～59	60～69	70～						
総数	5,548	100	0	19	44	119	211	430	928	787	3,010	100	1	21	103	388	647	591	764	495						
%	100	•	0.0	0.7	1.8	4.7	8.3	16.9	36.6	31.0	100	•	0.0	0.7	3.4	12.9	21.5	19.7	25.4	16.4						
総数	4,205	75.8	0	15	31	106	165	302	639	559	2,388	79.4	1	14	79	329	544	469	573	379						
（名古屋市内）	2,125	38.3	0	6	17	52	91	138	304	260	1,257	41.8	1	11	31	181	298	249	263	223						
（その他）	2,080	37.5	0	9	14	54	74	164	335	299	1,131	37.6	0	3	48	148	246	220	310	156						
岐阜県	518	9.4	0	2	4	3	23	38	109	73	266	8.8	0	3	13	26	41	43	91	49						
三重県	577	10.4	0	1	5	4	14	62	117	117	257	8.5	0	4	7	24	40	59	75	48						
静岡県	45	0.8	0	0	1	2	1	6	9	6	20	0.7	0	0	2	2	4	2	4	6						
福井県	19	0.3	0	0	1	0	1	3	3	3	8	0.3	0	0	0	1	2	2	3	0						
長野県	70	1.3	0	0	1	2	1	4	26	15	21	0.7	0	0	1	1	2	6	6	5						
石川県	7	0.1	0	0	0	0	1	1	1	0	4	0.1	0	0	0	0	2	1	1	0						
滋賀県	30	0.5	0	1	0	1	1	5	7	3	12	0.4	0	0	0	2	3	1	5	1						
その他	77	1.4	0	0	1	1	4	9	17	11	34	1.1	0	0	1	3	9	8	6	7						

第5表 外来（初診）患者数（性・年齢階級・住所別別）

（昭和39年12月～平成25年3月）

区分	総数	%	男										女									
			総数	%	0～9	10～19	20～29	30～39	40～49	50～59	60～69	70～	総数	%	0～9	10～19	20～29	30～39	40～49	50～59	60～69	70～
					156,104	100	1,469	2,842	10,175	22,637	30,607	34,254			34,169	19,951	257,550	100	1,362	3,754	22,740	56,308
総数	413,654	100	100	0.9	1.8	6.5	14.5	19.6	21.9	12.8	100	100	0.5	1.5	8.8	21.9	27.4	20.7	13.1	6.2		
愛知県	334,522	80.8	1,194	2,346	8,587	19,160	24,951	26,529	25,760	15,088	210,907	81.9	1,149	3,193	19,385	47,629	58,177	42,218	26,485	12,671		
名古屋市	180,482	43.6	705	1,383	4,926	10,387	13,340	13,695	13,621	8,739	113,686	44.1	643	1,940	11,366	25,391	30,300	21,644	14,498	7,904		
その他	154,040	37.2	489	963	3,661	8,773	11,611	12,834	12,139	6,349	97,221	37.7	506	1,253	8,019	22,238	27,877	20,574	11,987	4,767		
岐阜県	37,793	9.1	136	226	655	1,590	2,662	3,634	3,928	2,301	22,661	8.8	87	259	1,544	4,193	6,066	5,429	3,555	1,528		
三重県	26,698	6.5	71	166	470	1,153	1,898	2,585	2,906	1,674	15,775	6.1	73	191	1,001	2,941	4,397	3,798	2,345	1,029		
静岡県	4,026	1.0	25	35	91	210	347	440	449	231	2,198	0.9	12	31	203	407	547	489	354	155		
福井県	688	0.2	3	2	16	27	66	75	80	46	373	0.1	2	7	24	51	92	104	61	32		
長野県	2,166	0.5	7	17	38	76	171	252	300	171	1,134	0.4	6	15	53	162	261	306	220	111		
石川県	251	0.1	0	0	4	13	19	37	24	27	127	0.0	0	2	9	18	28	29	24	17		
滋賀県	1,148	0.3	0	6	28	61	71	118	129	67	668	0.3	5	11	40	117	178	155	105	57		
その他	6,362	1.5	33	44	286	347	422	584	593	346	3,707	1.4	28	45	481	790	697	727	596	343		

第6表 新入院患者数（性・年齢階級・住所別別）

（平成24年度）

区分	総数	%	男										女									
			総数	%	0～9	10～19	20～29	30～39	40～49	50～59	60～69	70～	総数	%	0～9	10～19	20～29	30～39	40～49	50～59	60～69	70～
					5,487	100	0	0.3	0.9	3.4	6.5	15.3			41.5	32.1	3,988	100	0	0.0	1.9	7.0
総数	9,475	100	100	0.0	0.3	0.9	3.4	6.5	15.3	41.5	32.1	100	100	0.0	0.5	1.9	7.0	16.7	20.2	32.4		
愛知県	6,735	71.1	3,875	70.6	0	23	143	231	574	1,596	1,300	2,860	71.7	0	13	48	209	483	574	897	636	
名古屋市	3,358	35.4	1,836	33.5	0	13	51	102	239	786	644	1,522	38.2	0	5	26	105	274	303	426	383	
その他	3,377	35.7	2,039	37.1	0	7	10	92	335	810	656	1,338	33.5	0	8	22	104	209	271	471	253	
岐阜県	1,078	11.4	556	10.1	0	5	6	59	100	204	175	522	13.1	0	5	7	25	84	103	193	105	
三重県	1,199	12.7	774	14.1	0	19	21	51	105	346	232	425	10.7	0	1	11	26	56	99	145	87	
静岡県	71	0.7	18	0.3	0	0	0	0	2	8	8	53	1.3	0	0	9	9	16	2	11	6	
福井県	8	0.1	6	0.1	0	2	0	0	1	1	2	2	0.1	0	0	0	1	1	1	0	0	
長野県	174	1.8	118	2.2	0	3	2	4	13	63	33	56	1.4	0	1	2	8	12	28	5	5	
石川県	3	0.0	2	0.0	0	0	0	1	0	1	0	1	0.0	0	0	0	1	0	0	0	0	
滋賀県	59	0.6	36	0.7	0	1	0	2	9	22	2	23	0.6	0	0	0	6	5	10	2	2	
その他	148	1.6	102	1.9	0	0	0	12	35	37	9	46	1.1	0	0	8	10	9	10	10	9	

第7表 新入院患者数（性・年齢階級・住所別別）

（昭和39年12月～平成25年3月）

区分	総数	%	男										女																					
			0～9		10～19		20～29		30～39		40～49		50～59		60～69		70～		0～9		10～19		20～29		30～39		40～49		50～59		60～69		70～	
			総数	%	総数	%	総数	%	総数	%	総数	%	総数	%	総数	%	総数	%	総数	%	総数	%	総数	%	総数	%	総数	%	総数	%	総数	%		
総数	196,931	100	102,267	100	169	594	1,968	4,370	9,540	23,694	36,870	25,062	94,664	100	130	596	2,547	8,392	17,418	25,586	24,866	15,129												
%	100	•	100	•	0.2	0.6	1.9	4.3	9.3	23.2	36.1	24.5	100	•	0.1	0.6	2.7	8.9	18.4	27.0	26.3	16.0												
（総数）	150,424	76.4	77,305	75.6	111	426	1,370	3,267	7,210	17,791	27,802	19,328	73,119	77.2	95	416	1,935	6,534	13,617	19,310	19,194	12,018												
愛知県名古屋市	76,422	38.8	38,678	37.8	53	155	612	1,444	3,496	8,448	13,711	10,759	37,744	39.9	41	169	949	3,092	7,003	9,385	9,896	7,209												
その他	74,002	37.6	38,627	37.8	58	271	758	1,823	3,714	9,343	14,091	8,569	35,375	37.4	54	247	986	3,442	6,614	9,925	9,298	4,809												
岐阜県	20,901	10.6	10,691	10.5	22	83	165	407	1,037	2,581	3,901	2,495	10,210	10.8	20	102	208	883	1,691	3,064	2,701	1,541												
三重県	16,615	8.5	9,335	9.1	12	51	162	343	737	2,206	3,535	2,289	7,280	7.7	7	24	169	500	1,438	2,210	2,002	930												
静岡県	1,813	0.9	964	0.9	11	12	45	110	128	226	317	115	849	0.9	5	24	72	118	158	232	162	78												
福井県	260	0.1	129	0.1	0	1	7	4	25	34	39	19	131	0.1	0	0	4	8	19	55	32	13												
長野県	2,422	1.2	1,421	1.4	4	6	48	65	127	295	478	398	1,001	1.1	2	24	53	73	131	227	291	200												
石川県	117	0.1	55	0.1	0	0	12	0	6	5	22	10	62	0.1	0	1	1	6	20	13	14	7												
滋賀県	629	0.3	331	0.3	0	3	8	29	21	85	115	70	298	0.3	0	1	4	27	72	80	71	43												
その他	3,750	1.9	2,036	2.0	9	12	151	145	249	471	661	338	1,714	1.8	1	4	101	243	272	395	399	299												

第8表 放射線照射回数（診断一取扱件数）

区分	平成22年度		平成23年度		平成24年度		同左内訳														
	総数	1日平均	総数	1日平均	総数	1日平均	1月	2月	3月	4月	5月	6月	7月	8月	9月	10月	11月	12月	1月	2月	3月
	総数	1日平均	総数	1日平均	総数	1日平均	1月	2月	3月	4月	5月	6月	7月	8月	9月	10月	11月	12月	1月	2月	3月
総数	45,001	185.2	44,232	181.3	44,832	183.0	3,709	3,859	3,581	3,771	3,954	3,530	4,161	3,836	3,537	3,740	3,483	3,671	3,740	3,483	3,671
呼吸器	24,582	101.2	23,446	96.1	23,572	96.2	1,954	2,009	1,901	1,999	2,064	1,896	2,229	1,957	1,878	1,977	1,814	1,894	1,977	1,814	1,894
消化器	1,521	6.3	1,424	5.8	1,461	6.0	102	98	108	119	161	110	166	147	123	123	106	98	123	106	98
泌尿・性器	48	0.2	38	0.2	36	0.1	5	3	3	4	3	3	7	3	1	2	0	2	2	0	2
線位	1,465	6.0	1,261	5.2	1,229	5.0	97	97	107	131	84	100	125	111	75	110	102	90	110	102	90
心臓・血管	3,271	13.5	3,643	14.9	3,118	12.7	254	315	278	234	294	232	225	232	264	260	254	276	260	254	276
直接撮影	14,114	58.1	14,420	59.1	15,416	62.9	1,297	1,337	1,184	1,284	1,348	1,189	1,409	1,386	1,196	1,268	1,207	1,311	1,268	1,207	1,311
その他	39,035	160.6	38,309	157.0	38,776	158.3	3,241	3,381	3,086	3,221	3,383	3,075	3,583	3,290	3,088	3,260	2,999	3,169	3,260	2,999	3,169
単方	4,988	20.5	4,787	19.6	4,844	19.8	366	370	403	438	453	373	476	434	363	397	379	392	397	379	392
造法	978	4.0	1,136	4.7	1,212	4.9	102	108	92	112	118	82	102	112	86	83	105	110	83	105	110
特別																					

第9表 超音波断層撮影件数

区分	平成22年度		平成23年度		平成24年度		同左内訳											
	総数	1日平均	総数	1日平均	総数	1日平均	4月	5月	6月	7月	8月	9月	10月	11月	12月	1月	2月	3月
総数	3,595	14.8	3,621	14.8	3,337	13.6	252	284	245	294	267	260	305	325	246	301	281	277
甲状腺	588	2.4	659	2.7	311	1.3	22	36	18	34	27	26	33	28	22	19	25	21
乳腺	775	3.2	682	2.8	619	2.5	41	53	41	37	48	46	73	79	46	58	52	45
腹部	1,681	6.9	1,886	7.7	2,141	8.7	170	179	168	201	177	181	175	182	151	193	177	187
その他	551	2.3	394	1.6	266	1.1	19	16	18	22	15	7	24	36	27	31	27	24

第10表 アイソトープ検査件数

区分	平成22年度		平成23年度		平成24年度		同左内訳											
	総数	1日平均	総数	1日平均	総数	1日平均	4月	5月	6月	7月	8月	9月	10月	11月	12月	1月	2月	3月
総数	1,157	4.8	1,052	4.3	1,060	4.3	86	102	69	93	72	77	92	105	52	104	113	95
脳	0	0.0	0	0.0	0	0.0	0	0	0	0	0	0	0	0	0	0	0	0
唾液腺	11	0.0	1	0.0	0	0.0	0	0	0	0	0	0	0	0	0	0	0	0
甲状腺	2	0.0	0	0.0	2	0.0	0	0	0	0	0	0	0	2	0	0	0	0
肺	8	0.0	11	0.0	28	0.1	0	3	2	1	4	2	1	2	2	3	4	4
腎臓	0	0.0	0	0.0	0	0.0	0	0	0	0	0	0	0	0	0	0	0	0
副腎	18	0.1	8	0.0	10	0.0	0	2	0	2	0	4	0	0	2	0	0	0
骨	796	3.3	693	2.8	673	2.7	57	64	51	53	43	47	61	66	31	65	74	61
腫瘍探	1	0.0	1	0.0	1	0.0	0	0	0	0	0	0	0	0	0	0	1	0
その他	2	0.0	0	0.0	0	0.0	0	0	0	0	0	0	0	0	0	0	0	0
センチネルリンパ	308	1.3	327	1.3	337	1.4	27	32	15	36	25	24	30	34	17	35	32	30
レノグラム	0	0.0	3	0.0	1	0.0	1	0	0	0	0	0	0	0	0	0	0	0
その他	11	0.0	1	0.0	8	0.0	1	1	1	1	0	0	0	1	0	1	2	0
その他	0	0.0	7	0.0	0	0.0	0	0	0	0	0	0	0	0	0	0	0	0

第11表 放射線照射回数（治療－取扱件数）

区分	平成22年度		平成23年度		平成24年度		同 左 内 訳											
	総数	1日平均	総数	1日平均	総数	1日平均	4月	5月	6月	7月	8月	9月	10月	11月	12月	1月	2月	3月
総数	63,188	260.0	59,532	244.0	58,095	237.1	4,075	5,188	4,999	4,990	5,193	4,778	5,538	5,531	4,539	4,019	4,640	4,605
コハルト遠隔大量照射	0	0.0	0	0.0	0	0.0	0	0	0	0	0	0	0	0	0	0	0	0
放射性物質	95	0.4	58	0.2	52	0.2	2	9	1	3	4	5	9	2	4	0	6	7
小線源	19	0.1	26	0.1	20	0.1	2	2	1	2	1	2	0	2	2	2	2	2
リニアック	58,320	240.0	54,732	224.3	53,093	216.7	3,687	4,751	4,564	4,552	4,717	4,398	5,081	5,130	4,156	3,634	4,237	4,186
C T	981	4.0	902	3.7	960	3.9	69	96	93	80	89	70	90	70	64	81	78	80
その他 M R I	3,577	14.7	3,610	14.8	3,887	15.9	314	320	334	347	375	292	349	318	306	299	310	323
シミュレータ	196	0.8	204	0.8	83	0.3	1	10	6	6	7	11	9	9	7	3	7	7

第12表 臨床検査状況（一般検査件数）

区分	平成22年度		平成23年度		平成24年度		同 左 内 訳											
	総数	1日平均	総数	1日平均	総数	1日平均	4月	5月	6月	7月	8月	9月	10月	11月	12月	1月	2月	3月
総数	2,787,769	11,472.3	2,827,921	11,589.8	2,948,204	12,033.5	222,033	246,355	232,817	256,604	257,803	240,439	266,396	250,913	235,530	248,237	240,840	250,237
尿検査	27,733	114.1	27,213	111.5	27,237	111.2	2,109	2,335	2,254	2,327	2,399	2,221	2,470	2,293	2,071	2,208	2,203	2,347
粪便検査	747	3.1	641	2.6	584	2.4	34	74	56	52	36	64	46	46	59	34	44	39
血液学的検査	902,890	3,715.6	897,307	3,677.5	927,277	3,784.8	58,996	79,105	74,435	82,086	82,296	76,655	84,288	80,052	74,985	78,867	76,364	79,148
生化学的検査	1,453,125	5,979.9	1,484,230	6,082.9	1,561,538	6,373.6	125,638	129,739	121,746	134,872	135,878	126,887	140,172	132,248	124,298	131,017	126,522	132,521
細菌学検査	16,309	67.1	16,784	68.8	20,066	81.9	1,639	1,751	1,737	1,710	1,562	1,479	1,732	1,497	1,695	1,761	1,874	1,629
(再掲：監視培養検査)	(905)	(3.7)	(1,008)	(4.1)	(996)	(4.1)	(84)	(87)	(80)	(81)	(80)	(87)	(83)	(86)	(74)	(93)	(72)	(89)
血清学的検査	193,101	794.7	203,495	834.0	212,646	867.9	17,166	17,483	16,667	18,348	18,189	17,035	19,307	18,210	16,820	18,123	17,421	17,877
(再掲：アイトープ使用)	(1,740)	(7.2)	(733)	(3.0)	0	0	0	0	0	0	0	0	0	0	0	0	0	0
病理学(院内)	7,853	32.3	7,993	32.8	8,120	33.1	645	657	624	696	719	644	776	749	662	643	662	643
的検査(依頼)	450	1.9	491	2.0	429	1.8	33	44	39	34	33	36	25	39	43	42	32	29
癌遺伝子検査	1,580	6.5	1,878	7.7	1,986	8.1	167	162	161	168	178	149	163	178	166	174	154	166
細胞学的検査	7,345	30.2	7,267	29.8	7,117	29.0	567	553	619	570	621	545	699	643	609	548	559	584
その他(採血業務)	173,633	714.5	177,366	726.9	178,132	727.1	14,741	14,222	14,266	15,500	15,596	14,463	16,440	14,679	13,883	14,559	14,758	15,025
(治療等)	3,003	12.4	3,256	13.3	3,072	12.5	298	230	213	241	296	261	278	279	239	261	247	229

第13表 臨床検査状況（機能検査件数）

区分	平成22年度		平成23年度		平成24年度		同 左 内 訳											
	総数	1日平均	総数	1日平均	総数	1日平均	4月	5月	6月	7月	8月	9月	10月	11月	12月	1月	2月	3月
	総数	20,212	83.2	21,800	89.3	22,695	92.6	1,760	1,821	1,715	2,097	1,905	1,802	2,082	2,003	1,873	1,848	1,863
心電図検査	3,871	15.9	4,377	17.9	4,700	19.2	382	406	348	453	409	375	444	408	352	402	363	358
負荷心電図	1,864	7.7	1,876	7.7	1,927	7.9	146	132	137	174	177	153	201	166	175	150	148	168
トレッドミルテスト	705	2.9	839	3.4	807	3.3	60	64	64	75	65	85	64	65	68	56	64	77
ホルター心電図検査	381	1.6	412	1.7	267	1.1	20	15	16	31	24	29	20	32	23	19	21	17
心臓超音波検査	2,221	9.1	2,446	10.0	2,721	11.1	205	204	187	247	224	236	260	257	236	242	213	210
肺機能検査	6,569	27.0	6,868	28.1	7,139	29.1	543	527	513	624	611	498	700	676	560	579	591	717
ピロリ菌呼吸気試験	81	0.3	89	0.4	67	0.3	10	4	4	3	5	6	7	4	5	10	4	5
聴力純音検査	102	0.4	162	0.7	177	0.7	6	8	15	23	14	18	13	14	19	20	14	13
乳腺超音波検査	719	3.0	665	2.7	629	2.6	41	53	41	48	48	51	73	72	46	61	53	42
骨塩定量検査	0	0.0	0	0.0	0	0.0	0	0	0	0	0	0	0	0	0	0	0	0
その他の検査	0	0.0	0	0.0	0	0.0	0	0	0	0	0	0	0	0	0	0	0	0
血液ガス検査	3,699	15.2	4,066	16.7	4,261	17.4	347	408	390	419	328	351	300	309	389	309	392	319

(注) その他の検査：ペクトル心電図検査、心音図検査、心拍出量検査、脳波検査を含む

第14表 臨床検査状況（内視鏡検査件数）

区分	平成22年度		平成23年度		平成24年度		同 左 内 訳											
	総数	1日平均	総数	1日平均	総数	1日平均	4月	5月	6月	7月	8月	9月	10月	11月	12月	1月	2月	3月
	総数	8,515	35.0	8,514	34.9	8,641	35.3	638	694	682	795	758	697	763	835	725	666	676
上部消化管	4,820	19.8	4,894	20.1	5,029	20.5	350	394	387	472	426	436	438	483	421	392	405	425
下部消化管	2,540	10.5	2,274	9.3	2,191	8.9	172	172	190	198	190	149	203	217	197	163	170	170
気管支	159	0.7	177	0.7	162	0.7	13	18	17	15	13	10	9	15	11	9	8	24
膽管造影(ERCP)	90	0.4	136	0.6	273	1.1	18	20	19	21	41	26	20	30	17	30	14	17
超音波内視鏡(EUS)	640	2.6	694	2.8	643	2.6	54	61	43	65	56	48	56	63	46	43	56	52
超音波内視鏡下穿刺生検(EUS-FNB)	266	1.1	339	1.4	343	1.4	31	29	26	24	32	28	37	27	33	29	23	24

第16表 輸血状況
1 血液使用量

区 分	平成22年度		平成23年度		平成24年度		同 左 内 訳											
	総数	月平均	総数	月平均	総数	月平均	4月	5月	6月	7月	8月	9月	10月	11月	12月	1月	2月	3月
	自己血液	325	27.1	288	24.0	312	26.0	29	20	26	15	22	16	14	34	36	28	40
全血	—	—	—	—	—	—	—	—	—	—	—	—	—	—	—	—	—	—
赤血球製剤	16	1.3	58	4.8	24	2.0	4	4	4	8	2	0	0	0	2	0	0	0
赤血球濃厚液	5,396	449.7	5,590	465.8	5,032	419.3	376	364	444	508	380	402	416	390	444	479	473	356
凍結血漿	684	57.0	1,259	104.9	1,324	110.3	165	60	155	207	65	100	98	49	98	98	105	124
血小板	15,395	1282.9	13,100	1091.7	14,090	1174.2	490	725	700	790	1,400	1,460	1,305	1,305	1,350	1,555	1,355	1,655

2 検査件数

区 分	平成22年度		平成23年度		平成24年度		同 左 内 訳											
	総数	月平均	総数	月平均	総数	月平均	4月	5月	6月	7月	8月	9月	10月	11月	12月	1月	2月	3月
	クロスマッチ	3,195	266.3	3,299	274.9	2,988	244.8	226	219	258	296	213	223	235	246	255	281	281
血液型	3,554	296.2	3,656	304.7	3,692	307.7	280	281	273	321	336	280	372	350	272	334	295	298
RH因子	3,554	296.2	3,656	304.7	3,692	307.7	280	281	273	321	336	280	372	350	272	334	295	298
間接クームス検査	9,198	766.5	9,576	798.0	9,124	760.3	688	693	746	826	752	695	814	776	756	856	799	723
抗体スクリーニング	5,981	498.4	6,259	521.6	6,162	513.5	461	473	487	529	539	470	578	527	496	573	514	515
直接クームス試験	27	2.3	19	1.6	23	1.9	1	1	1	1	0	2	1	3	5	2	4	2

第17表 患者給食数(配膳延人数)

区	分	平成22年度		平成23年度		平成24年度		同 左 内 訳											
		総数	%	総数	%	総数	%	4	5	6	7	8	9	10	11	12	1	2	3
総	数	121,252	100.0	116,994	100.0	125,746	100.0	9,608	10,203	10,180	10,577	11,099	10,566	10,850	10,925	10,504	10,027	10,111	11,096
	常食	69,042	57.0	64,195	54.9	59,747	47.5	4,670	5,041	5,020	5,285	5,451	4,855	5,110	5,024	4,545	4,677	4,732	5,337
	全粥	17,584	14.5	15,427	13.2	14,566	11.6	1,205	1,209	1,183	1,265	1,289	1,204	1,203	1,299	1,281	1,019	1,168	1,241
	軟食	2,703	2.2	2,528	2.2	3,477	2.8	185	228	229	147	320	268	292	362	391	447	347	261
	7分粥	1,878	1.5	1,861	1.6	1,814	1.4	125	155	210	227	206	141	118	106	110	109	171	136
	5分粥	4,299	3.5	3,827	3.3	3,855	3.1	192	301	308	391	466	298	279	410	358	232	274	346
	3分粥	3,876	3.2	3,571	3.0	4,154	3.3	252	272	368	261	244	377	499	398	348	320	356	459
	流動食	1,881	1.6	2,019	1.7	2,223	1.8	170	166	159	156	174	196	206	194	190	217	196	199
	加算食	7,733	6.4	8,718	7.4	9,501	7.6	816	753	691	761	738	827	815	803	862	795	817	823
	非加算食	12,256	10.1	14,848	12.7	26,409	21.0	1,993	2,078	2,012	2,084	2,211	2,400	2,328	2,329	2,419	2,211	2,050	2,294

第18表 患者給食1人1日平均栄養量(常食)

区	分	平成22年度		平成23年度		平成24年度		同 左 内 訳											
		平均	%	平均	%	平均	%	4	5	6	7	8	9	10	11	12	1	2	3
熱	総数	1,914	100.0	1,887	100.0	1,902	100.0	1,859	1,903	1,838	1,904	1,912	1,933	1,921	1,908	1,923	1,913	1,900	1,909
	穀類	952	49.7	937	49.6	926	48.7	921	920	910	926	929	934	931	924	936	929	929	927
	動物性食品	486	25.4	480	25.5	482	25.3	465	474	469	481	486	492	492	487	486	485	474	488
	その他	476	24.9	470	24.9	494	26.0	473	509	459	497	497	507	498	497	501	498	496	494
蛋白質量	総数	75.7	100.0	74.8	100.0	76.4	100.0	73.1	75.9	72.9	77.1	76.9	78.0	77.7	77.1	77.2	77.2	76.1	77.1
	穀類	18.6	24.6	18.3	24.5	18.3	23.9	18.0	18.1	17.8	18.3	18.4	18.4	18.4	18.3	18.4	18.4	18.4	18.3
	動物性食品	41.4	54.7	41.0	54.8	41.5	54.3	39.3	40.0	40.3	41.7	41.8	42.4	42.6	42.2	41.7	42.1	41.3	42.3
	その他	15.7	20.7	15.5	20.7	16.6	21.8	15.8	17.8	14.8	17.1	16.7	17.2	16.7	16.7	17.1	16.8	16.4	16.5

第19表 患者給食1人1日平均材料費(常食)

区	分	平成22年度		平成23年度		平成24年度		同 左 内 訳											
		平均	%	平均	%	平均	%	4	5	6	7	8	9	10	11	12	1	2	3
材料費	総数	774.11	100.0	804.66	100.0	832.23	100.0	878.90	843.36	862.40	825.31	789.68	766.71	856.15	787.30	864.41	884.50	800.56	827.46
	穀類	97.43	12.6	96.10	11.9	94.14	11.3	94.54	92.32	93.13	93.57	93.65	93.16	93.91	93.95	94.43	94.13	95.14	97.75
	動物性食品	279.42	36.1	275.16	34.2	274.90	33.0	278.21	276.55	273.17	289.95	270.11	273.71	271.74	273.23	272.06	275.23	273.23	271.60
	その他	397.26	51.3	433.40	53.9	463.19	55.7	506.15	474.49	496.10	441.79	425.92	399.84	490.50	420.12	497.92	515.14	432.19	458.11
1円当たり熱量(Kcal)		2	-	2	-	3	-	2	2	2	3	3	3	3	3	2	2	3	2

第3部 研究所業務関係

第1表 解剖件数

区分	平成22年度	平成23年度	平成24年度	同左内訳											
				4月	5月	6月	7月	8月	9月	10月	11月	12月	1月	2月	3月
死亡患者数	455	470	395	40	26	34	34	30	34	34	37	25	41	31	29
解剖数	5	17	6	1	0	1	1	0	0	2	0	0	0	0	1
解剖率	1.1	3.6	1.5	2.5	0.0	2.9	2.9	0.0	0.0	5.9	0.0	0.0	0.0	0.0	3.4

第2表 放射性同位元素 (RI) 使用状況 (単位: MBq)

区分	平成22年度	平成23年度	平成24年度	同左内訳											
				4月	5月	6月	7月	8月	9月	10月	11月	12月	1月	2月	3月
総数	871.56	868.05	710.55	52.78	34.47	94.05	82.40	48.86	22.57	67.82	89.60	64.76	60.33	29.58	63.33
3H (水素)	0.00	13.69	49.43	0.00	1.48	0.00	3.70	3.33	11.32	6.07	8.14	6.66	1.48	1.48	5.77
14C (炭素)	0.01	0.01	0.00	0.00	0.00	0.00	0.00	0.00	0.00	0.00	0.00	0.00	0.00	0.00	0.00
32P (リン)	146.55	242.11	208.17	46.70	24.57	34.35	42.20	0.00	0.37	0.00	9.25	7.40	20.00	0.00	23.33
33P (リン)	0.00	0.00	0.00	0.00	0.00	0.00	0.00	0.00	0.00	0.00	0.00	0.00	0.00	0.00	0.00
35S (硫黄)	18.50	55.50	0.00	0.00	0.00	0.00	0.00	0.00	0.00	0.00	0.00	0.00	0.00	0.00	0.00
51Cr (クロム)	706.50	556.74	452.95	6.08	8.42	59.70	36.50	45.53	10.88	61.75	72.21	50.70	38.85	28.10	34.23
125I (ヨウ素)	0.00	0.00	0.00	0.00	0.00	0.00	0.00	0.00	0.00	0.00	0.00	0.00	0.00	0.00	0.00
90Y (イットリウム)	0.00	0.00	0.00	0.00	0.00	0.00	0.00	0.00	0.00	0.00	0.00	0.00	0.00	0.00	0.00
111In (インジウム)	0.00	0.00	0.00	0.00	0.00	0.00	0.00	0.00	0.00	0.00	0.00	0.00	0.00	0.00	0.00

第3表 主な共同利用機器使用件数

機器名	平成22年度	平成23年度	平成24年度	同左内訳											
				4月	5月	6月	7月	8月	9月	10月	11月	12月	1月	2月	3月
ルミノメーター	107	197	161	27	16	18	11	9	8	5	18	11	14	14	10
共焦点レーザー顕微鏡	494	324	206	17	23	17	21	23	22	20	17	14	7	15	10
細胞解析装置 FACS Calibur	1,031	1,204	931	91	77	76	75	97	70	114	68	55	70	68	70
遺伝子発現定量装置 ライトサイクラー	521	329	391	36	32	30	27	25	17	24	40	33	40	47	40
CCD写真撮影装置	1,745	1,828	1,879	188	229	145	147	185	127	116	178	120	159	123	162
超遠心機 (卓上型を含む)	175	110	51	3	7	6	7	10	1	5	3	2	3	2	2
マイクロプロセッサ	477	475	317	39	27	44	29	20	20	36	25	20	14	23	20
X線フィルム自動現像機	1,638	1,828	1,445	122	168	141	96	156	77	126	108	120	112	79	140
DNAシーケンサ	13,506	8,682	7,174	426	519	483	374	687	376	759	914	582	684	668	702
RI画像解析装置 BAS-2500	106	73	48	2	2	5	3	2	2	0	7	6	4	10	5
液体シンチレーションカウンタ	9	5	18	6	0	1	2	1	3	0	3	2	0	0	0
オートガンマー	91	20	14	1	1	3	1	1	1	1	1	1	1	1	1
実験用X線照射装置	561	585	308	43	16	31	29	25	16	22	24	21	17	24	40
化学発光画像解析装置 Image Master-CL	28	20	25	2	2	2	2	2	1	0	5	3	2	2	2
発光RIカウンタ	—	80	124	1	6	16	13	5	7	17	15	10	7	15	12
旋回培養器	290	176	171	15	11	4	24	17	6	12	16	18	23	15	10
in vivoイメージング装置	303	232	294	25	43	35	35	33	33	9	14	25	12	16	14
Biacor X	27	24	21	2	2	2	3	1	2	0	2	2	1	2	2
大型プリンター	95	111	107	5	10	6	12	13	11	6	10	7	13	9	5
デルタビジョン	—	—	22	—	—	—	—	—	—	6	2	3	3	3	5

第4表 実験動物管理状況（月別動物飼育数）（平成24年度）
 （各月第1週における動物数）

種別	4月	5月	6月	7月	8月	9月	10月	11月	12月	1月	2月	3月
総数	1,232	1,314	1,515	1,444	1,495	1,552	1,525	1,571	1,622	1,626	1,491	1,593
マウス	1,226	1,313	1,511	1,440	1,491	1,552	1,525	1,571	1,622	1,626	1,491	1,593
ラット	0	0	0	0	0	0	0	0	0	0	0	0
スナネズミ	0	0	0	0	0	0	0	0	0	0	0	0
ウサギ	6	1	4	4	4	0	0	0	0	0	0	0

第5表 実験動物管理状況（系統保存動物）

マウス：Apc^{+/Δ76}, cis-Apc/smad4, Plekhhg1^{flax/flax}, Plekhhg1^{-/-}, Kras LSL-G12D, Lgr5-EGFP, p53^{flax/flax}, Rosa26-LSL-LacZ（分子形態学部）
 Vimentin^{SASV}ノックインマウス, Trichoplein^{LacZ/LacZ}ノックアウトマウス, Vimentinノックアウトマウス, GFAPノックアウトマウス, CasL/HEF1ノックアウトマウス, p53ノックアウトマウス（発がん制御研究部）
 B6-Ly5.1, B6.129-Cdkn2a^{tm1Btp}, NOD.Cg-Prkdc^{SCID}Il2rg^{tm1wtj}/SzJ（遺伝子医療研究部）
 Balb/c-Rag2^{-/-}JAK3^{-/-}, C57BL/b, Balb/c.129sv（腫瘍免疫学部）

第4部 がん患者登録・追跡調査関係

主要部位別・性別 がん患者相対生存率

		5年生存率								
診断年		1965～69	1970～74	1975～79	1980～84	1985～89	1990～94	1995～99	2000～04	2005～06
症例数		7,624	7,726	6,788	6,839	6,944	6,819	8,017	10,746	5,241
全部位	男	29.5	32.6	34.8	39.8	47.3	52.1	47.5	44.1	55.6
	女	49.3	54.5	60.6	65.1	68.9	73.2	69.0	64.2	73.1
	計	40.1	44.9	49.4	54.3	59.9	64.0	58.5	54.0	64.4
症例数		288	290	224	207	285	340	535	780	353
口腔・咽頭	男	38.3	48.0	44.5	42.5	60.4	52.7	55.3	47.9	59.2
	女	49.1	54.4	58.8	56.0	70.8	76.8	59.1	53.3	66.4
	計	41.8	50.6	49.4	46.5	64.1	59.4	56.4	49.5	61.2
症例数		212	234	203	212	177	234	290	574	326
食道	男	6.4	8.6	14.0	18.4	20.0	30.7	27.0	33.0	47.0
	女	12.6	16.9	15.2	21.2	22.9	47.7	50.0	30.0	52.4
	計	7.7	10.2	14.2	19.0	20.3	32.9	30.0	32.6	47.7
症例数		2,516	2,040	1,735	1,558	1,423	1,212	1,260	1,369	686
胃	男	29.7	33.7	38.2	51.0	64.1	67.5	59.4	56.3	63.7
	女	23.7	27.6	35.9	44.9	59.6	70.0	60.4	54.3	64.2
	計	27.7	31.6	37.3	48.7	62.5	68.3	59.7	55.7	63.9
症例数		125	176	218	300	368	490	574	730	353
結腸	男	44.4	43.5	51.3	56.1	62.5	71.1	63.1	53.1	64.7
	女	38.7	45.9	53.6	57.7	62.5	67.6	62.2	50.3	56.4
	計	42.2	44.6	52.3	56.8	62.5	69.5	62.7	51.8	60.3
症例数		305	325	365	365	336	362	377	513	338
直腸	男	41.3	43.0	45.2	50.2	55.5	68.8	58.3	55.4	71.3
	女	42.1	47.0	50.0	60.5	59.3	65.8	69.1	58.4	75.2
	計	41.6	44.9	46.9	54.3	56.9	67.7	62.6	56.5	72.9
症例数		105	131	95	133	174	220	311	309	146
肝臓	男	10.1	16.6	7.3	4.0	12.0	25.1	21.3	16.1	26.5
	女	21.5	24.4	13.3	0.0	12.2	28.3	30.6	10.4	30.5
	計	12.8	18.1	8.7	3.3	12.0	25.9	23.5	14.9	27.5
症例数		45	74	41	76	76	68	25	60	58
胆嚢・胆管	男	5.4	11.4	7.2	21.9	16.5	23.6	33.3	7.4	39.1
	女	22.5	11.5	4.1	11.8	7.0	12.9	6.3	21.2	27.5
	計	14.6	11.4	5.2	15.9	10.8	18.5	16.0	15.0	33.5
症例数		59	90	97	93	92	105	157	313	199
膵臓	男	0.0	4.0	5.4	7.6	2.7	10.0	8.6	5.4	7.9
	女	4.5	0.0	4.8	9.7	3.1	5.6	7.7	7.3	11.7
	計	1.7	2.5	5.1	8.1	2.9	8.3	8.3	6.1	9.4
症例数		198	210	117	92	87	91	116	141	44
喉頭	男	63.6	71.4	78.9	65.1	83.6	93.8	67.0	65.4	75.7
	女	64.9	88.1	28.1	20.8	91.3	100.0	50.0	72.7	—
	計	63.8	72.6	75.4	62.7	84.0	94.2	66.4	66.0	75.7
症例数		549	654	628	723	765	792	1,164	1,548	705
肺	男	10.6	18.2	13.4	19.9	24.5	28.7	27.4	24.9	38.5
	女	15.1	16.0	21.2	18.3	33.7	35.1	40.7	44.3	54.2
	計	11.8	17.7	15.6	19.5	26.9	30.4	31.2	31.1	43.6
症例数		924	1,107	1,089	1,538	1,644	1,392	1,616	1,659	767
乳房	男	94.6	90.1	100.0	72.8	96.6	99.8	50.0	100.0	—
	女	67.0	70.4	77.3	79.6	80.3	82.1	81.0	79.9	90.7
	計	67.1	70.5	77.4	79.6	80.3	82.2	81.0	80.0	90.7
症例数		1,342	1,393	1,103	791	716	789	615	768	376
子宮	男	—	—	—	—	—	—	—	—	—
	女	62.8	68.0	77.3	79.4	79.6	83.4	79.8	76.8	86.0
	計	62.8	68.0	77.3	79.4	79.6	83.4	79.8	76.8	86.0
症例数		88	120	111	96	107	139	145	224	112
甲状腺	男	92.3	71.1	62.3	80.9	63.3	92.4	83.3	77.5	78.7
	女	84.2	87.0	80.4	96.4	84.2	92.3	93.6	91.8	94.4
	計	86.3	83.3	75.6	93.0	79.0	92.3	91.0	89.3	89.7
症例数		32	43	65	150	212	187	289	458	185
リンパ腫	男	16.7	52.6	51.1	56.2	55.9	63.4	66.1	61.5	71.4
	女	25.4	53.8	47.6	46.0	55.9	76.8	78.3	78.5	84.9
	計	19.9	53.0	49.8	52.5	57.3	69.0	70.9	69.4	78.1
症例数		78	74	54	68	40	33	61	52	44
白血病	男	2.2	4.9	13.5	21.4	19.1	36.9	37.1	34.6	15.6
	女	0.0	6.2	21.4	13.6	12.7	32.2	46.2	42.3	38.2
	計	1.4	5.5	17.0	18.0	16.4	35.0	41.0	38.5	24.2

診断年		10年生存率							
		1965~69	1970~74	1975~79	1980~84	1985~89	1990~94	1995~99	2000~01
症例数		7,624	7,726	6,788	6,839	6,944	6,819	8,017	3,943
全部位	男女計	25.8	28.7	31.2	36.4	43.7	46.5	36.3	45.7
		44.3	49.7	56.4	58.8	63.1	69.0	60.4	62.6
		35.7	40.5	45.5	49.2	55.0	59.2	48.8	55.1
症例数		288	290	224	207	285	340	535	272
口腔・咽頭	男女計	28.0	39.8	39.4	40.1	51.5	47.3	40.4	45.1
		42.2	51.3	55.2	40.6	62.6	63.3	45.7	46.1
		32.7	44.5	44.9	40.1	55.4	51.7	42.1	45.4
症例数		212	234	203	212	177	234	290	192
食道	男女計	3.3	8.2	7.2	11.1	12.5	22.5	17.9	31.2
		6.3	12.9	12.2	11.4	24.5	43.7	39.5	21.4
		3.9	9.1	7.9	11.1	14.1	25.4	20.7	29.7
症例数		2,516	2,040	1,735	1,558	1,423	1,212	1,260	521
胃	男女計	27.3	30.2	36.5	48.9	63.4	64.9	48.4	64.2
		20.6	25.1	33.0	42.7	56.4	67.4	54.8	53.7
		25.0	28.4	35.2	46.6	60.8	65.8	50.4	60.3
症例数		125	176	218	300	368	490	574	263
結腸	男女計	41.9	39.1	46.1	57.3	62.9	73.3	52.1	61.0
		38.9	42.4	53.2	56.9	61.4	67.3	54.2	49.6
		40.7	40.5	49.1	57.1	62.3	70.6	53.0	55.0
症例数		305	325	365	365	336	362	377	166
直腸	男女計	37.2	39.1	38.6	45.2	54.7	63.5	52.0	63.6
		37.1	40.6	43.6	53.0	52.1	63.0	58.8	67.4
		37.2	39.8	40.4	48.3	53.6	63.5	54.6	64.6
症例数		105	131	95	133	174	220	311	119
肝臓	男女計	7.2	13.9	6.1	3.2	3.6	9.8	7.9	11.1
		24.1	26.7	9.2	0.0	4.5	15.4	12.5	9.1
		11.4	16.5	6.9	2.6	3.7	11.2	9.0	10.6
症例数		45	74	41	76	76	68	25	42
胆嚢・胆管	男女計	6.5	11.9	0.0	22.9	5.2	18.4	33.3	18.1
		20.6	12.6	4.4	9.9	7.2	6.6	6.3	28.9
		14.0	12.2	2.8	15.1	7.1	12.8	16.0	22.7
症例数		59	90	97	93	92	105	157	107
膵臓	男女計	0.0	0.0	4.3	6.6	0.0	7.8	4.8	5.5
		4.6	0.0	10.6	11.7	0.0	5.9	7.7	5.4
		1.8	0.0	5.5	7.8	0.0	7.1	5.7	5.4
症例数		198	210	117	92	87	91	116	55
喉頭	男女計	56.0	69.0	80.8	60.4	78.0	84.9	50.0	78.0
		54.6	82.9	15.6	21.7	64.2	100.0	50.0	—
		55.8	69.9	76.5	58.3	77.5	86.0	50.0	78.0
症例数		549	654	628	723	765	792	1,164	580
肺	男女計	8.9	14.5	8.1	16.5	19.3	21.4	19.1	23.7
		12.9	12.1	16.8	14.2	27.3	28.1	30.4	40.4
		9.9	13.9	10.5	15.9	21.4	23.2	22.3	30.0
症例数		924	1,107	1,089	1,538	1,644	1,392	1,616	686
乳房	男女計	87.4	100.0	74.4	57.6	95.2	99.8	0.0	—
		59.4	62.8	69.4	70.4	72.2	75.5	70.4	77.3
		59.4	63.0	69.4	70.4	72.3	75.6	70.3	77.3
症例数		1,342	1,393	1,103	791	716	789	615	293
子宮	男女計	—	—	—	—	—	—	—	—
		58.4	63.7	75.4	75.6	74.8	83.2	73.2	76.3
		58.4	63.7	75.4	75.6	74.8	83.2	73.2	76.3
症例数		88	120	111	96	107	139	145	73
甲状腺	男女計	73.9	54.1	47.5	54.1	51.0	79.4	71.4	70.6
		75.7	82.8	70.3	87.3	82.8	91.1	87.3	91.3
		75.3	76.1	64.3	80.3	75.1	89.2	83.4	88.5
症例数		32	43	65	150	212	187	289	164
リンパ腫	男女計	19.2	51.0	46.3	48.3	45.9	51.3	54.6	60.2
		25.8	52.3	44.3	35.5	52.3	67.5	70.4	70.8
		21.5	51.5	45.6	43.7	48.4	58.0	60.9	65.3
症例数		78	74	54	68	40	33	61	35
白血病	男女計	0.0	5.0	10.1	11.0	23.4	33.0	25.7	15.7
		0.0	3.2	17.5	14.1	12.7	35.2	30.8	20.7
		0.0	4.2	13.4	12.3	19.4	33.9	27.9	19.0

※このグラフは、前頁及び前々頁のデータをもとに作成しています。

主要部位別 5年生存率（統計）

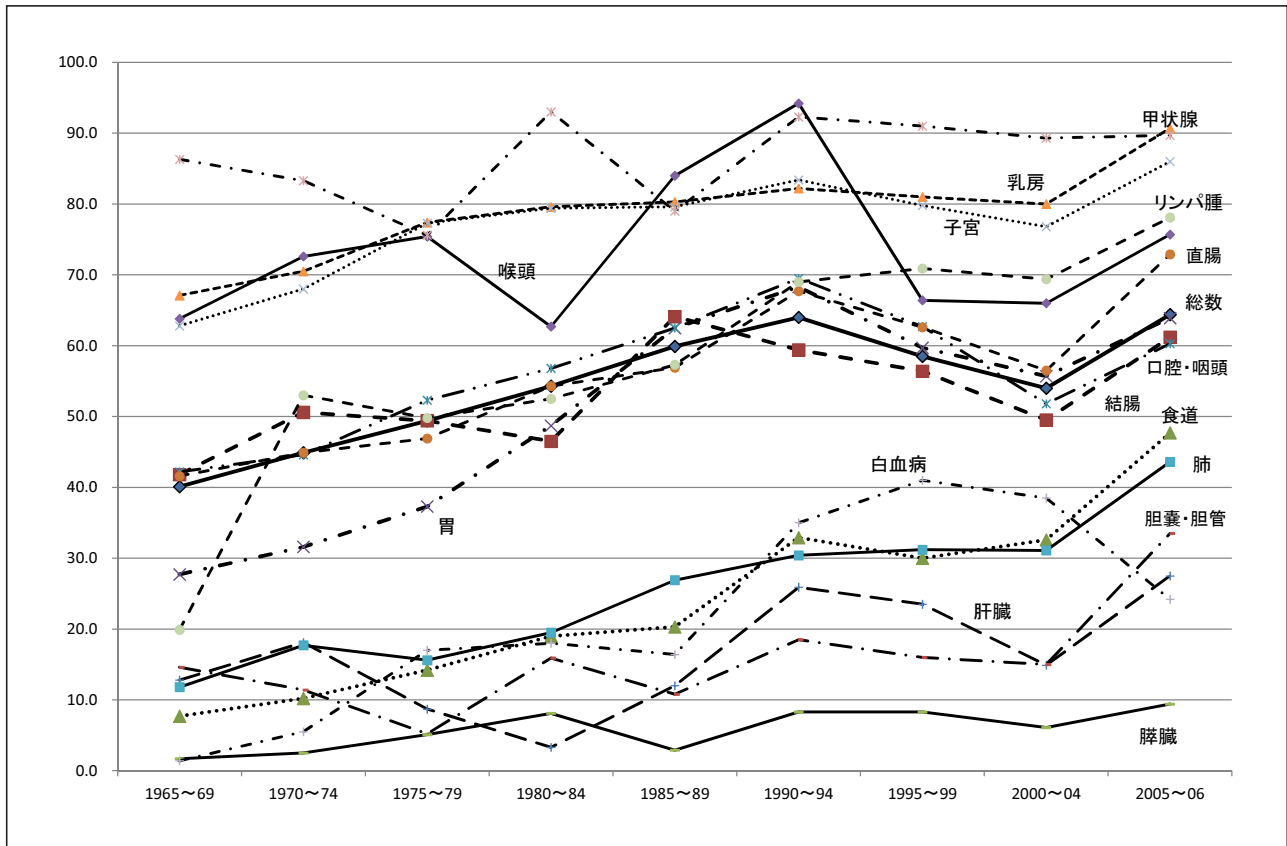

主要部位別 10年生存率（統計）

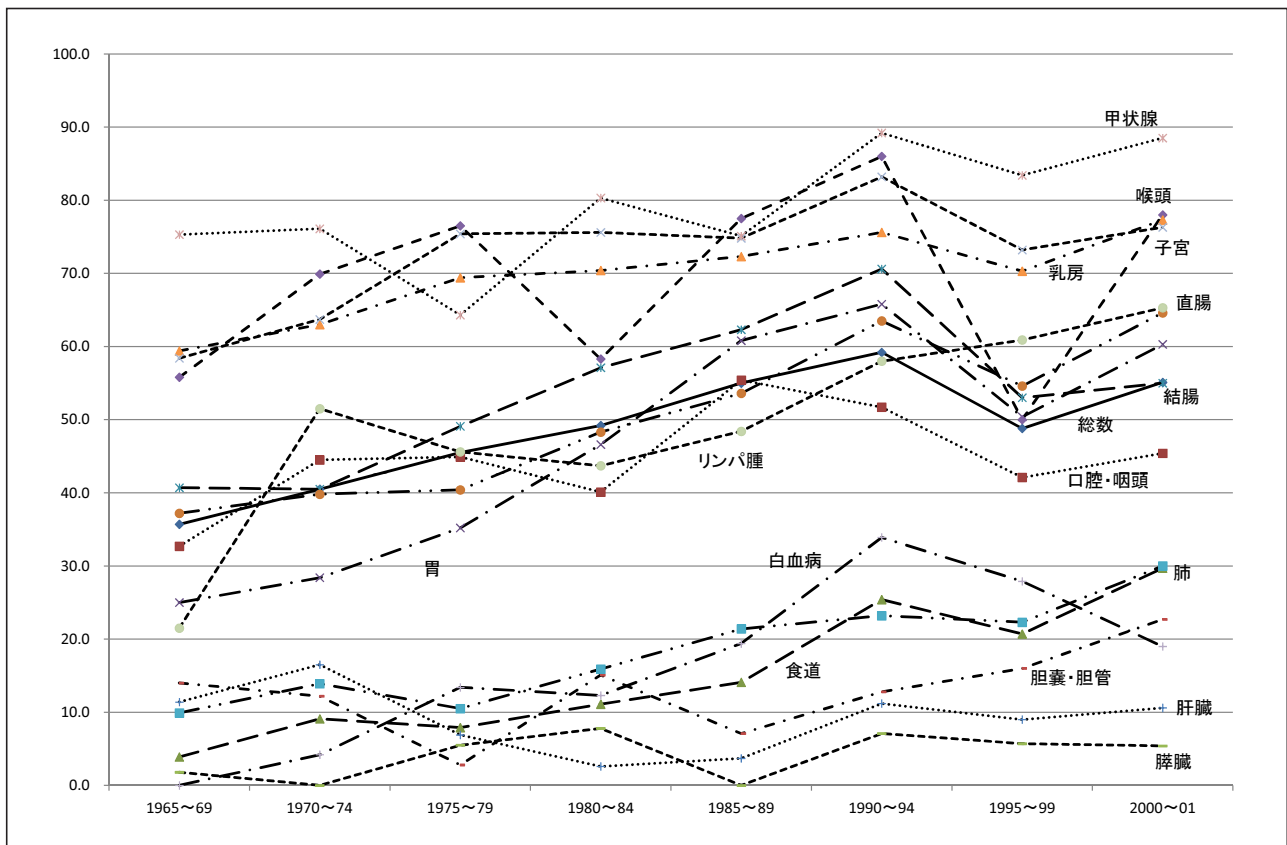

主要部位別 5年生存率（男計）

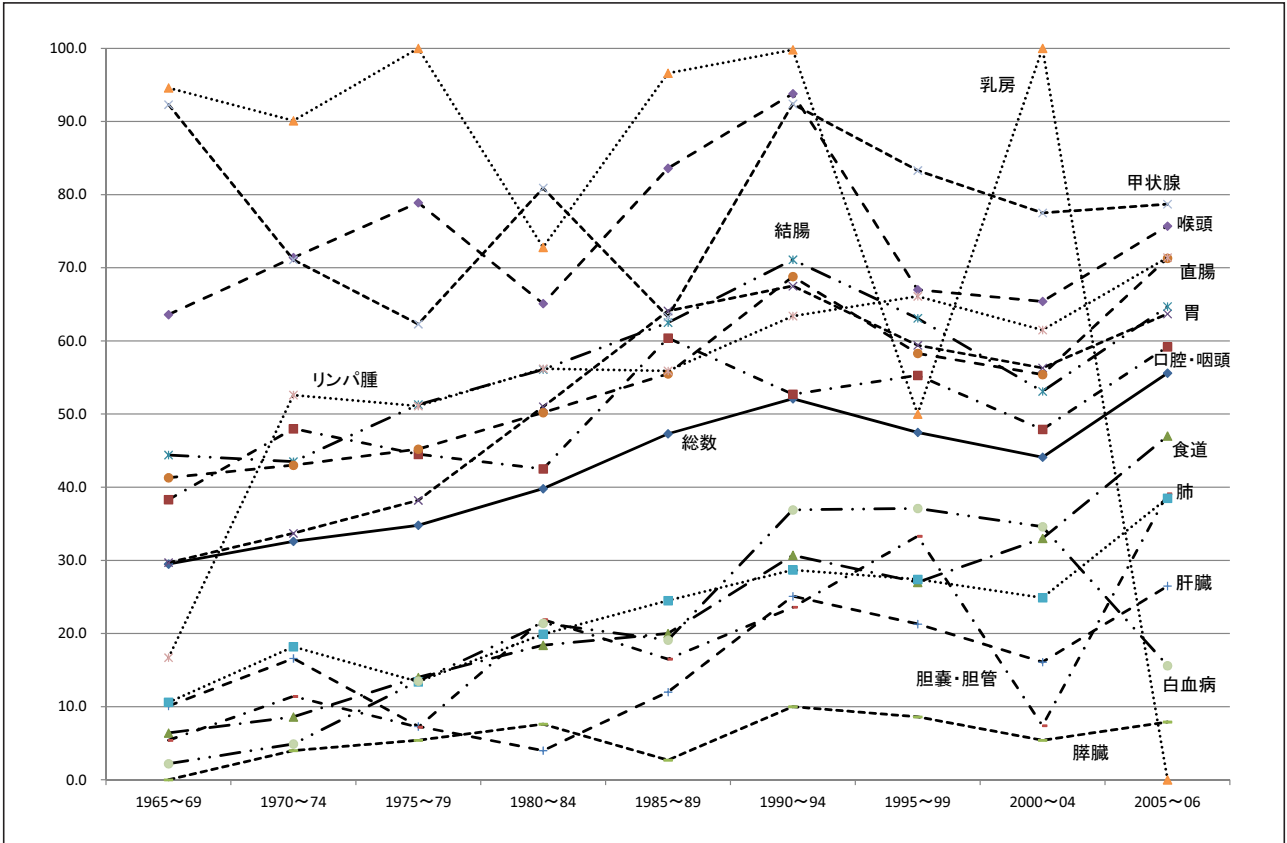

主要部位別 5年生存率（女計）

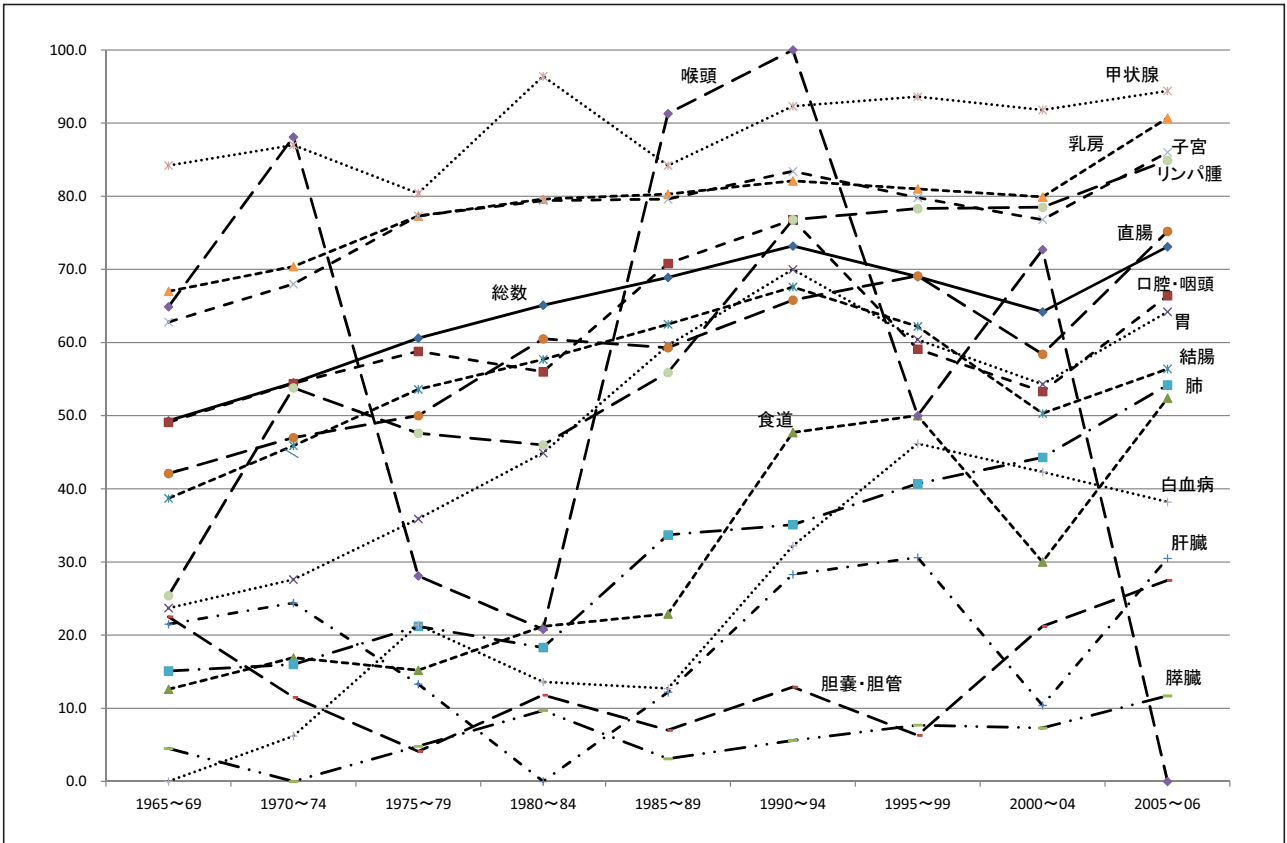

主要部位別 10年生存率（男計）

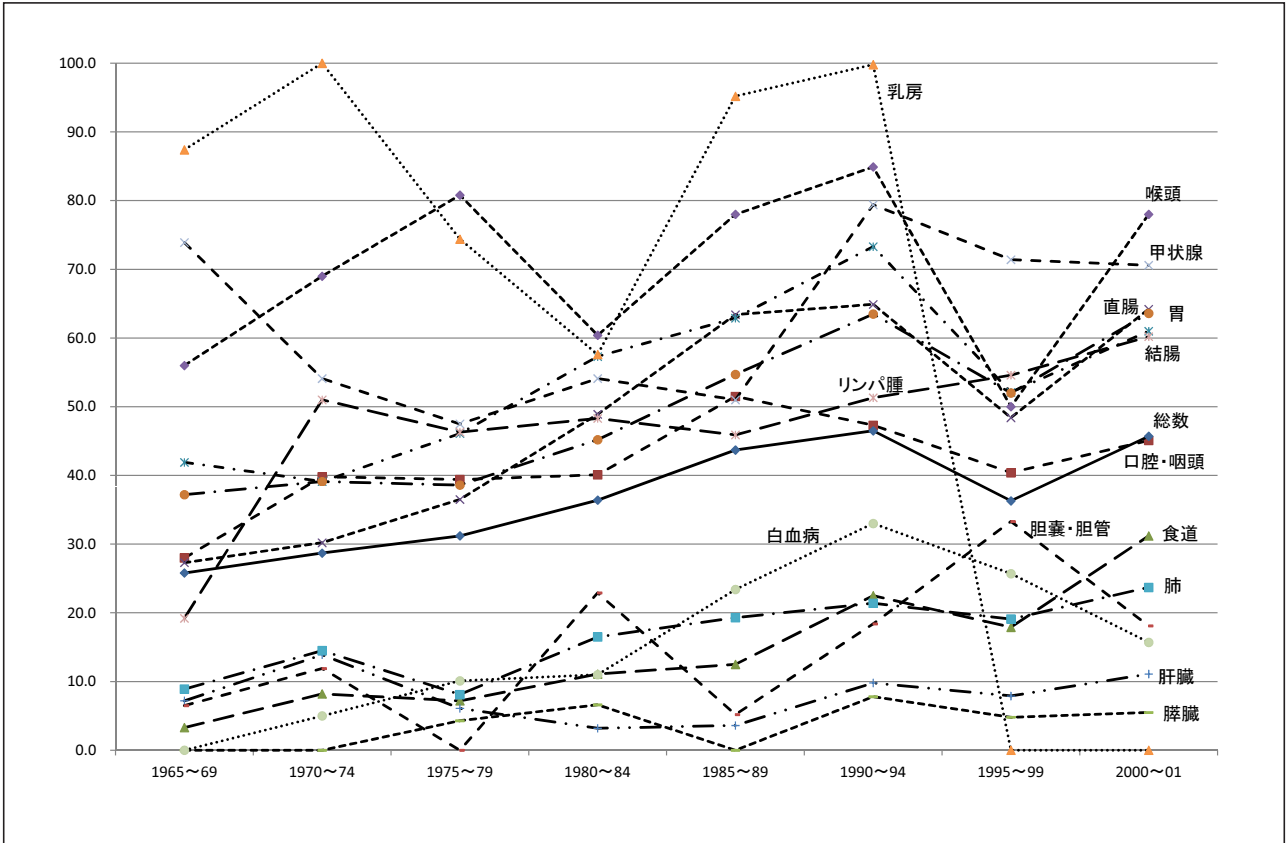

主要部位別 10年生存率（女計）

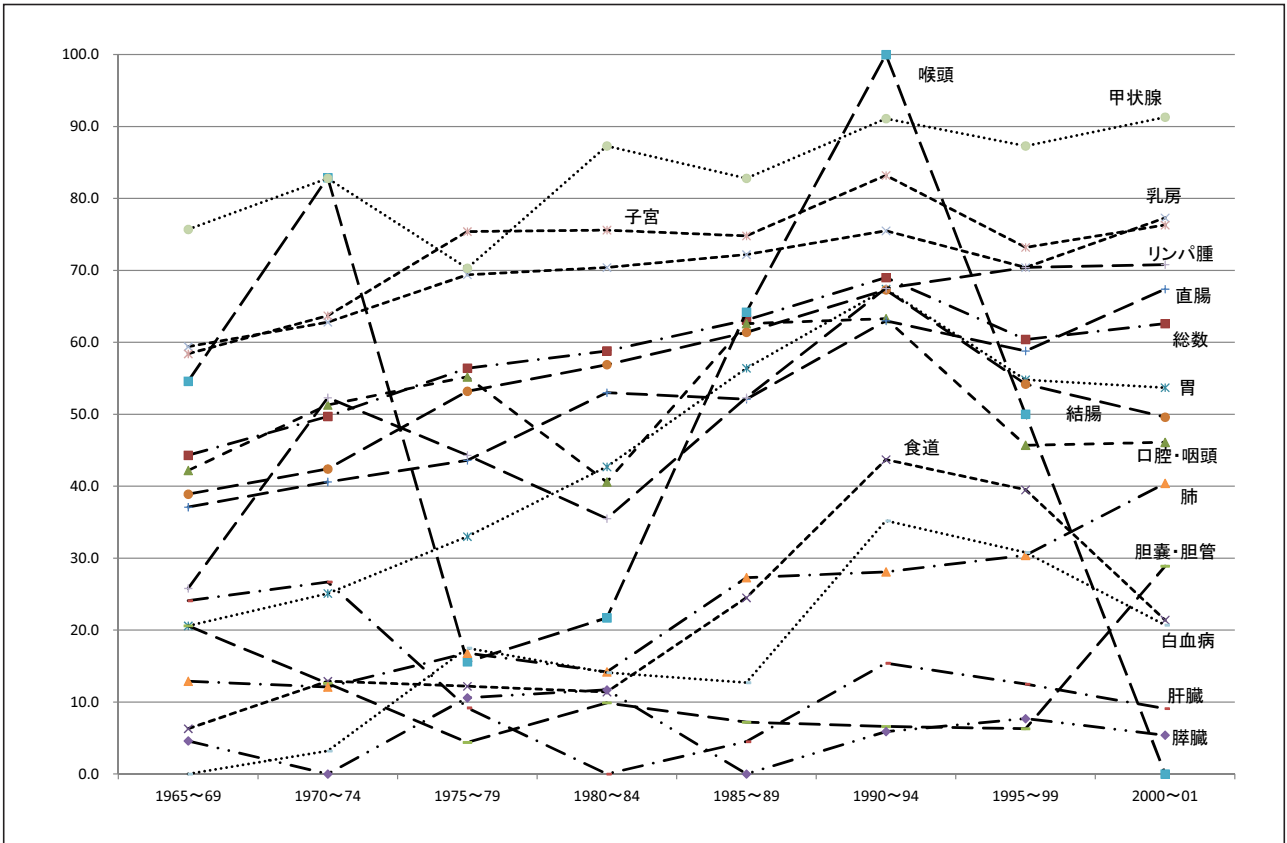

(参考) 24年度決算及び23年度類似病院比較 (平成23年度地方公営企業年鑑より)

項目	平成24年度		平成23年度									
	愛知県・がん	順位	愛知県 がん中央病院	埼玉 がんセンター	千葉 がんセンター	静岡 がんセンター	兵庫 がんセンター	宮城 がんセンター (独立行政法人)	神奈川 がんセンター (独立行政法人)			
移動状況			84.6 (103.2) %	86.6	84.1	89.0	84.8	76.9	72.2			
	病床利用率	(%)	15.1 (102.7) %	14.9	13.1	13.7	15.1	18.5	14.3			
	平均外来患者数	(人)	616 (100.5) %	779	571	955	621	302	664			
	外来入院患者比率	(%)	97.0 (97.3) %	149.8	132.8	125.7	122.1	68.3	147.8			
収益状況			50,570 (98.5) %	53,671	56,805	57,703	52,727	46,999	59,791			
	入院患者1人1日当たり診療収入	(円)	27,581 (93.2) %	22,180	32,099	30,655	32,306	25,010	22,650			
	外来患者1人1日当たり診療収入	(円)	317,548 (103.0) %	307,502	287,922	273,987	295,700	269,662	252,525			
	医師1人1日当たり診療収入	(円)	71,270 (96.4) %	67,550	87,728	81,757	89,199	68,146	82,870			
	看護職員1人1日当たり診療収入	(円)	27,671 (174.5) %	26,791	22,103	31,028	29,405	23,196	23,419			
	検査技術者1人1日当たり検査収入	(千円)	49,503 (182.0) %	52,015	40,368	47,923	41,398	28,681	32,236			
	放射線技術者1人1日当たり放射線検査収入	(千円)	5,402 (97.8) %	6,066	8,017	11,059	2,625	5,598	5,847			
繰入金の状況			16.7 (99.4) %	17.3	20.2	24.4	8.1	22.9	18.6			
	一般会計繰入金対総収入	(%)	16.9 (100.0) %	17.3	20.2	24.4	8.1	23.1	18.7			
	一般会計繰入金対経常収益	(%)	106.7 (100.7) %	101.3	110.6	103.4	105.8	102.8	101.1			
経営状況			96.9 (101.7) %	85.8	89.6	83.4	99.6	106.1	100.9			
	経常収益対支比率	(%)	88.2 (101.8) %	85.7	89.6	83.0	99.5	82.7	82.2			
	修正医療費対支比率	(%)	46.1 (97.3) %	56.1	52.1	42.7	46.6	46.5	46.3			
	職員給与対医療収益	(%)	5.3 (103.9) %	6.5	5.5	12.6	2.5	7.3	4.8			
	減価償却費対医療収益	(%)	△ 326,272 (93.1) %	△ 562,707	△ 420,578	△ 1,032,805	△ 85,790	△ 497,418	△ 575,152			
	病床100床当たり実質損益	(千円)	213,941 (105.9) %	43,895	381,140	73,062	176,725	62,334	9,568			
	病床100床当たり純利益(△) 純損益	(千円)	377,047 (101.4) %	293,953	559,049	510,296	258,506	242,466	169,346			
	病床100床当たり概算キャッシュフロー	(千円)	0.9 (112.5) %	0.7	0.4	4.9	0.7	2.3	0.4			
職員の状況			21.2 (99.1) %	22.8	27.0	34.7	26.3	18.5	21.0			
	病床100床当たり医師数	(人)	85.8 (103.4) %	101.3	83.9	110.3	90.8	72.3	79.0			
	病床100床当たり看護部門職員数	(人)	9.2 (97.9) %	11.5	5.6	17.5	10.3	3.7	7.5			
	病床100床当たり事務部門職員数	(人)	4.8 (96.0) %	5.8	6.5	7.4	6.5	4.7	7.2			
	病床100床当たり放射線部門職員数	(人)	5.0 (96.2) %	9.5	9.4	7.1	7.4	6.0	7.5			
	病床100床当たり臨床検査部門職員数	(人)	148.6 (108.9) %	161.3	150.4	196.7	159.1	112.0	139.0			
	職員平均年齢	(歳)	37 (98.2) %	39	39	36	41	41	38			
	医師1人当たり平均給与月額	(円)	1,452,173 (99.1) %	1,327,172	1,527,987	1,420,219	1,153,232	1,352,466	1,173,402			
	看護師1人当たり平均給与月額	(円)	436,518 (98.8) %	494,660	459,862	467,067	426,384	461,466	490,982			
	その他医療技術員1人当たり給与月額	(円)	533,916 (94.6) %	623,686	556,721	507,366	568,531	525,823	564,103			
	事務職員1人当たり平均給与月額	(円)	603,326 (112.9) %	534,365	609,193	609,028	562,154	549,772	524,931			
施設設備			30,828 (100.4) %	20,860	19,882	66,879	16,189	20,964	10,049			
	1床当たり固定資産額(償却資産)	(千円)										

注：類似病院の計数は、「平成23年度地方公営企業決算の状況」報告値を愛知県が独自に集計・分析したものの。

注：左枠外に※印のある項目は、順位が小さい順となっている。

愛知県がんセンター年報 第48号

愛知県がんセンター 

名古屋市千種区鹿子殿 1 番 1 号
電話〈052〉762-6111番(〒464-8681)

Home Page: <http://www.pref.aichi.jp/cancer-center/>