

統 計 編

第1部 事業会計関係

第1表 比較損益計算書

科目	23年度 (A)	22年度 (B)	増減(△) (A)-(B)	収益費用構成対比		前年度比 (A/B×100)	部門別		研究 所	
				23年度 %	22年度 %		運 用 部	院		
								金額		構成対比
病院事業収益	16,429,887,319	16,184,062,188	245,825,131	100.0	100.0	101.5	392,745,023	14,931,470,851	100.0	1,105,671,445
医療収益	14,251,277,724	14,062,271,332	189,006,392	86.7	86.9	101.3	281,016,000	12,966,387,724	86.8	1,003,874,000
入院収益	7,700,006,742	7,805,576,518	△ 105,569,776	46.9	48.2	98.6	0	7,700,006,742	51.6	0
外来収益	4,427,625,995	4,130,728,855	296,897,140	26.9	25.5	107.2	0	4,427,625,995	29.7	0
一般会計負担金	1,301,742,000	1,255,359,000	46,383,000	7.9	7.8	103.7	281,016,000	16,852,000	0.1	1,003,874,000
その他医療収益	821,902,987	870,606,959	△ 48,703,972	5.0	5.4	94.4	0	821,902,987	5.5	0
医療外収益	2,087,641,543	1,926,914,046	160,727,497	12.7	11.9	108.3	110,892,023	1,876,698,075	12.6	100,051,445
受取利息配当金	365,860	323,110	42,750	0.0	0.0	113.2	365,860	0	0.0	0
一般会計負担金	1,459,522,000	1,445,707,000	13,815,000	8.9	8.9	101.0	38,728,000	1,420,794,000	9.5	0
一般会計補助金	0	0	0	0.0	0.0	0.0	0	0	0.0	0
国庫補助金	21,932,000	21,195,000	737,000	0.1	0.1	103.5	0	21,932,000	0.1	0
その他医療外収益	605,821,683	459,688,936	146,132,747	3.7	2.8	131.8	71,798,163	433,972,075	2.9	100,051,445
特別利益	90,968,052	194,876,810	△ 103,908,758	0.6	1.2	46.7	837,000	88,385,052	0.6	1,746,000
過年度損益修正益	90,968,052	194,876,810	△ 103,908,758	0.6	1.2	46.7	837,000	88,385,052	0.6	1,746,000
病院事業費	15,420,224,449	15,114,356,725	305,867,724	93.9	93.4	102.0	632,039,651	13,679,138,039	91.6	1,109,046,759
医療費用	14,961,424,903	14,512,371,828	449,053,075	91.1	89.7	103.1	608,331,399	13,283,907,679	89.0	1,069,185,825
給与	7,434,894,294	7,131,720,338	303,173,956	45.3	44.1	104.3	527,731,712	6,257,559,194	41.9	649,603,388
給料	2,839,883,861	2,696,761,094	143,122,767	17.3	16.7	105.3	222,264,810	2,373,772,418	15.9	243,846,633
手当	2,622,520,098	2,515,903,310	106,616,788	16.0	15.5	104.2	156,540,913	2,269,135,695	15.2	196,843,490
賃金	134,640,583	128,657,943	5,982,640	0.8	0.8	104.7	14,932,791	118,620,183	0.8	1,087,609
報酬	431,031,322	416,323,855	14,707,467	2.6	2.6	103.5	26,972,512	333,738,629	2.2	70,320,181
法定福利費	1,157,557,267	1,060,515,586	97,041,681	7.1	6.6	109.2	88,577,124	967,895,817	6.5	101,084,326
退職給与	249,261,163	313,558,550	△ 64,297,387	1.5	1.9	79.5	18,443,562	194,396,452	1.3	36,421,149

科 目	23 年 度 (A)	22 年 度 (B)	増 減 (△) (A) - (B)	収益費用構成対比		前年度比 (A/B×100)	部 門 別		院 内 構成対比	研 究 所
				23年度	22年度		運 用 部	金 額		
材 料 費	4,660,576,169	4,576,232,333	84,343,836	28.4	28.3	101.8	0	4,660,576,169	31.2	0
薬 品 費	3,668,174,463	3,571,631,027	96,543,436	22.3	22.1	102.7	0	3,668,174,463	24.6	0
診 療 材 料 費	896,956,206	908,133,408	△ 11,177,202	5.5	5.6	98.8	0	896,956,206	6.0	0
給 食 材 料 費	82,029,080	79,818,938	2,210,142	0.5	0.5	102.8	0	82,029,080	0.5	0
医 療 消 耗 備 品 費	13,416,420	16,648,960	△ 3,232,540	0.1	0.1	80.6	0	13,416,420	0.1	0
経 費	1,743,775,012	1,670,324,270	73,450,742	10.6	10.3	104.4	64,060,005	1,504,154,768	10.1	175,560,239
旅 費 交 通 費	4,936,591	6,912,780	△ 1,976,189	0.0	0.0	71.4	1,820,673	2,620,128	0.0	495,790
修 繕 費	102,958,415	85,806,291	17,152,124	0.6	0.5	120.0	28,751,368	71,713,298	0.5	2,493,749
需 用 費	384,079,879	370,019,932	14,059,947	2.4	2.3	103.8	3,349,245	296,626,570	2.0	84,104,064
(消 耗 品 費)	56,366,074	63,030,769	△ 6,664,695				2,969,001	45,527,747		7,869,326
(光 熱 水 費)	294,344,426	278,006,764	16,337,662				0	225,122,811		69,221,615
(燃 料 費)	24,751,060	20,903,420	3,847,640				0	18,930,300		5,820,760
(食 糧 費)	147,331	75,276	72,055				0	147,331		0
(印 刷 製 本 費)	8,470,988	8,003,703	467,285				380,244	6,898,381		1,192,363
役 務 費	35,662,191	36,120,506	△ 458,315	0.2	0.2	98.7	12,222,152	19,353,058	0.1	4,086,981
(保 險 料)	14,578,522	14,603,612	△ 25,090				4,561	14,415,388		158,573
(通 信 運 搬 費)	21,083,669	21,516,894	△ 433,225				12,217,591	4,937,670		3,928,408
そ の 他 経 費	1,216,137,936	1,171,464,761	44,673,175	7.4	7.3	103.8	17,916,567	1,113,841,714	7.5	84,379,655
(厚 生 福 利 費)	4,666,284	1,788,453	2,877,831				143,136	4,407,189		115,959
(報 償 費)	2,122,954	2,150,518	△ 27,564				70,841	1,759,477		292,636
(職 員 被 服 費)	7,895,010	7,065,850	829,160				460,600	7,255,600		178,810
(消 耗 備 品 費)	11,482,767	10,064,991	1,417,776				260,829	9,568,119		1,653,819
(賃 借 料)	162,052,412	144,089,336	17,963,076				5,516,979	156,130,836		404,597
(委 託 費)	1,006,377,691	957,244,055	49,133,636				10,107,072	916,951,493		79,319,126
(交 際 費)	5,713	0	5,713				5,713	0		0

科 目	23 年 度 (A)	22 年 度 (B)	增 減 (△) (A) - (B)	収益費用構成対比		前年度比 (A/B×100)	部 門 別		院 構成対比	記 研 究 所
				23年度	22年度		運 用 部	金 額		
(諸 会 費)	1,761,561	1,795,979	△ 34,418				255,000	1,506,561		0
(雑 費)	19,773,544	47,265,579	△ 27,492,035				1,096,397	16,262,439		2,414,708
減 価 償 却 費	722,766,030	744,192,617	△ 21,426,587	4.4	4.6	97.1	14,689,506	526,227,132	3.5	181,849,392
資 産 減 耗 費	95,673,444	39,308,189	56,365,255	0.6	0.2	243.4	1,585,526	83,676,703	0.6	10,411,215
研 究 研 修 費	303,739,954	350,594,081	△ 46,854,127	1.8	2.2	86.6	264,650	251,713,713	1.7	51,761,591
医 業 外 費 用	458,799,546	471,640,417	△ 12,840,871	2.8	2.9	97.3	23,708,252	395,230,360	2.6	39,860,934
支 払 利 息 及 び 企 業 債 取 扱 諸 費	113,497,636	123,087,993	△ 9,590,357	0.7	0.8	92.2	0	113,497,636	0.8	0
繰 延 勘 定 償 却	31,226,716	32,027,711	△ 800,995	0.2	0.2	97.5	334,409	16,475,918	0.1	14,416,389
雑 損 失	314,075,194	316,524,713	△ 2,449,519	1.9	2.0	99.2	23,373,843	265,256,806	1.8	25,444,545
経 常 利 益 (△ 損 失)	918,694,818	1,005,173,133	△ 86,478,315	5.6	6.2	91.4	△ 240,131,628	1,163,947,760	7.8	△ 5,121,314
特 別 損 失	0	130,344,480	△ 130,344,480	0.0	0.8	0.0	0	0	0.0	0
過 年 度 損 益 修 正 損	0	130,344,480	△ 130,344,480	0.0	0.8	0.0	0	0	0.0	0
当 年 度 純 利 益 (△ 純 損 失)	1,009,662,870	1,069,705,463	△ 60,042,593	6.1	6.6	0.0	△ 239,294,628	1,252,332,812	8.4	△ 3,375,314

第2表 比較貸借対照表

科 目	23年度末		22年度末		対前年度比較		門 別 内 訳	
	金額(A)	構成比	金額(B)	構成比	(A)-(B)	(A/B×100)	運 用 部	研 究 所
	円	%	円	%	円	%	円	円
(資 産 の 部)								
土 地	328,607,824	1.7	328,607,824	1.7	0	100.0	315,888,471	9,552,511
建 物	28,783,965,027	59.0	28,760,405,027	61.5	23,560,000	96.4	56,784,347	21,611,521,405
建 物 減 価 償 却 累 計 額	17,255,589,654		16,799,800,610		455,789,044		13,997,474,079	
構 築 物	459,724,884	0.8	459,724,884	0.9	0	96.1	96,192,320	344,338,299
構 築 物 減 価 償 却 累 計 額	299,957,351		293,446,990		6,510,361		225,574,179	
器 械 備 品	9,253,478,155	18.6	10,419,133,007	16.9	△ 1,165,654,852	111.7	103,873,800	7,661,125,661
器 械 備 品 減 価 償 却 累 計 額	5,598,116,613		7,147,471,974		△ 1,549,355,361		4,690,199,207	
車 両	0	0.0	0	0.0	0	0	0	0
車 両 減 価 償 却 累 計 額	0		0		0		0	
放 射 性 同 位 素	4,916,000	0.0	4,916,000	0.0	0	100.0	0	4,916,000
放 射 性 同 位 素 減 価 償 却 累 計 額	4,670,200		4,670,200		0		4,670,200	
建 設 仮 勘 定	164,067,638	0.8	90,682,280	0.5	73,385,358	180.9	0	164,067,638
そ の 他 有 形 固 定 資 産	15,080,000	0.1	15,080,000	0.1	0	-	15,080,000	0
そ の 他 有 形 固 定 資 産 減 価 償 却 累 計 額	0		0		0		0	
有 形 固 定 資 産 合 計	15,851,505,710	81.0	15,833,159,248	81.6	18,346,462	100.1	406,245,551	10,877,603,849
電 話 加 入 権	172,700	0.0	172,700	0.0	0	100.0	172,700	0
そ の 他 無 形 固 定 資 産	1,070,261	0.1	10,702,539	0.1	△ 9,632,278	10.0	0	1,070,261
無 形 固 定 資 産 合 計	1,242,961	0.1	10,875,239	0.1	△ 9,632,278	11.4	172,700	1,070,261
固 定 資 産 合 計	15,852,748,671	81.1	15,844,034,487	81.7	8,714,184	100.1	406,418,251	10,878,674,110
現 金 ・ 預 金	1,336,763,870	6.8	1,134,850,190	5.8	201,913,680	117.8	1,336,763,870	0
未 収 金	2,031,756,983	10.4	2,143,629,966	11.0	△ 111,872,983	94.8	1,447,975	2,030,309,008
貯 蔵 品	56,385,613	0.3	84,982,133	0.4	△ 28,596,520	66.3	0	56,385,613
そ の 他 流 動 資 産	48,981,574	0.3	0	0.0	48,981,574	-	0	48,981,574
流 動 資 産 合 計	3,473,888,040	17.8	3,363,462,289	17.2	110,425,751	103.3	1,338,211,845	2,135,676,195
控 除 対 象 外 消 費 税	213,616,821	1.1	204,818,435	1.1	8,798,386	104.3	4,033,306	111,399,518
開 発 費	0	0.0	0	0.0	0	-	0	0
繰 延 勘 定 合 計	213,616,821	1.1	204,818,435	1.1	8,798,386	104.3	4,033,306	111,399,518
資 産 合 計	19,540,253,532	100.0	19,412,315,211	100.0	127,938,321	100.7	1,748,663,402	13,125,749,823
								4,665,840,307

科 目	23年度末		22年度末		対前年度比較		部 門 別 内 訳	
	金額(A)	構成比	金額(B)	構成比	(A)-(B)	(A/B×100)	運 用 部	門 別 院 研 究 所
	円	%	円	%	円	%	円	円
(負 債 の 部)								
固 定 負 債	0	0.0	0	0.0	0	-	0	0
固 定 負 債 合 計	0	0.0	0	0.0	0	-	0	0
未 払 金	1,847,046,676	9.5	1,246,962,351	6.4	600,084,325	148.1	50,076,350	1,765,983,102
そ の 他 流 動 負 債	129,812,574	0.7	125,776,294	0.7	4,036,280	103.2	366,474	128,803,044
流 動 負 債 合 計	1,976,859,250	10.2	1,372,738,645	7.1	604,120,605	144.0	50,442,824	1,894,786,146
負 債 合 計	1,976,859,250	10.2	1,372,738,645	7.1	604,120,605	144.0	50,442,824	1,894,786,146
(資 本 の 部)								
自 己 資 本 金	24,284,359,565	124.3	24,284,359,565	125.1	0	100.0	1,820,334,748	20,568,470,963
借 入 資 本 金	5,704,091,417	29.2	5,669,011,839	29.2	35,079,578	100.6	0	5,704,091,417
企 業 債	5,704,091,417	29.2	5,669,011,839	29.2	35,079,578	100.6	0	5,704,091,417
資 本 金 合 計	29,988,450,982	153.5	29,953,371,404	154.3	35,079,578	100.1	1,820,334,748	26,272,562,380
資 本 剰 余 金	8,623,413,360	44.1	8,294,338,092	42.7	329,075,268	104.0	16,955,720	6,027,840,479
受 贈 財 産 評 価 額	856,900,102	4.4	823,527,181	4.2	33,372,921	104.1	16,955,720	314,883,221
国 庫 補 助 金	958,881,500	4.9	958,881,500	4.9	0	100.0	0	909,956,500
他 会 計 負 担 金	6,641,733,027	34.0	6,346,060,680	32.7	295,672,347	104.7	0	4,637,102,027
そ の 他 資 本 剰 余 金	165,898,731	0.8	165,868,731	0.9	30,000	100.0	0	165,898,731
剰 余 金 合 計	8,623,413,360	44.1	8,294,338,092	42.7	329,075,268	104.0	16,955,720	6,027,840,479
当 年 度 未 処 理 欠 損 金	△7,698,470,060	△39.5	△8,708,132,930	△44.9	1,009,662,870	88.4	△10,630,952,410	3,290,414,366
前 年 度 繰 越 欠 損 金	△8,708,132,930	△44.6	△9,777,838,393	△50.4	1,069,705,463	89.1	△10,391,657,782	2,038,081,554
当 年 度 純 利 益 (△ 純 損 失)	1,009,662,870	5.1	1,069,705,463	5.5	△60,042,593	94.4	△239,294,628	1,252,332,812
欠 損 金 合 計	△7,698,470,060	△39.5	△8,708,132,930	△44.9	1,009,662,870	88.4	△10,630,952,410	3,290,414,366
病 院 間 調 整 勘 定	△13,350,000,000	△68.3	△11,500,000,000	△59.2	△1,850,000,000	116.1	0	△11,500,000,000
資 本 合 計	17,563,394,282	89.8	18,039,576,566	92.9	△476,182,284	97.4	△8,793,661,942	24,090,817,225
負 債 資 本 合 計	19,540,253,532	100.0	19,412,315,211	100.0	127,938,321	100.7	△8,743,219,118	25,985,603,371

第3表 予算の執行状況（病院事業庁分を除く）
1. 収入状況調

（単位：円）

科	目	予算配分額	決算額	差引	科	目	予算配分額	決算額	差引
病院事業	収益	13,818,335,000	13,230,544,848	587,790,152					
医療	収益	13,625,082,000	12,998,469,526	626,612,474	医療	外収益	193,253,000	232,075,322	△ 38,822,322
入院	収益	8,232,847,000	7,701,660,670	531,186,330		受取利息配当金	0	0	0
一人1日平均単価		51,123	51,332	△ 209		預金利息	0	0	0
延患者数（人）		161,040	150,036	11,004		その他医療外収益	193,253,000	232,075,322	△ 38,822,322
1日平均患者数（人）		440.0	409.9	30.1		不用品売却収益	10,000	5,000	5,000
利用率（%）		88.0	82.0	6.0		その他医療外収益	193,243,000	232,070,322	△ 38,827,322
外来収益		4,457,880,000	4,453,813,119	24,066,881	資本	的収入	15,000,000	30,000	14,970,000
一人1日平均単価		29,000	29,633	△ 633	雑	収入	15,000,000	30,000	14,970,000
延患者数（人）		153,720	149,626	4,094	雑	収入	15,000,000	30,000	14,970,000
1日平均患者数（人）		630.0	613.2	16.8	台	計	13,833,355,000	13,230,574,848	602,760,152
その他医療収益		934,355,000	862,995,737	71,359,263					
室料差額収益		353,556,000	340,861,000	12,695,000					
公衆衛生活動収益		2,341,000	2,170,103	170,897					
医療相談収益		1,000	0	1,000					
受託検査施設利用収益		6,875,000	9,679,600	△ 2,804,600					
その他医療収益		571,582,000	510,285,034	61,296,966					

2 支出状況調

(単位：円)

科 目	予 算 配 分 額	決 算 額	差 引	科 目	予 算 配 分 額	決 算 額	差 引
病 院 業 務 費 用	8,719,338,000	8,441,617,801	277,720,199	減 価 償 却 費	735,907,000	713,092,963	22,814,037
医 業 費 等	8,719,336,000	8,441,285,461	278,050,539	建 物 減 価 償 却 費	455,790,000	455,789,044	956
給 与 費	674,690,000	664,156,424	10,533,576	構 築 物 減 価 償 却 費	6,511,000	6,510,361	639
手 当 金	39,297,000	39,247,000	50,000	器 械 備 品 減 価 償 却 費	273,606,000	250,793,558	22,812,442
賃 金	139,758,000	134,038,155	5,719,845	車 両 減 価 償 却 費	0	0	0
報 酬	432,201,000	429,135,006	3,065,994	放 射 性 同 位 元 素 減 価 償 却 費	0	0	0
法 定 福 利 費	63,434,000	61,736,263	1,697,737	資 産 減 耗 費	50,566,000	73,540,157	△ 22,974,157
材 料 費	5,009,722,000	4,889,381,846	120,340,154	た な 卸 資 産 減 耗 費	1,000	0	1,000
薬 品 費	3,934,724,000	3,847,386,950	87,337,050	固 定 資 産 除 却 費	50,565,000	73,540,157	△ 22,975,157
診 療 材 料 費	955,486,000	941,802,890	13,683,110	研 究 研 修 費	435,763,000	313,978,171	121,784,829
給 食 材 料 費	101,672,000	86,108,567	15,563,433	研 究 材 料 費	48,311,000	17,543,555	30,767,445
医 療 消 耗 備 品 費	17,840,000	14,083,439	3,756,561	謝 金 費	46,064,000	32,495,000	13,569,000
経 費	1,812,688,000	1,787,135,900	25,552,100	図 書 費	25,547,000	19,517,671	6,029,329
厚 生 福 利 費	4,808,000	2,997,152	1,810,848	旅 費	56,421,000	46,868,838	9,552,162
報 償 費	5,031,000	1,954,040	3,076,960	研 究 費	259,420,000	197,553,107	61,866,893
旅 費	5,319,000	4,524,735	794,265	医 業 外 費 用	2,000	332,340	△ 330,340
職 員 被 服 費	10,946,000	8,289,757	2,656,243	雑 損 失	2,000	332,340	△ 330,340
消 耗 品 費	59,092,000	56,977,064	2,114,936	不 用 品 売 却 原 価	1,000	0	1,000
消 耗 備 品 費	12,367,000	11,974,348	392,652	そ の 他 雑 損 失	1,000	332,340	△ 331,340
消 耗 水 費	309,514,000	309,061,616	452,384	資 本 的 支 出	100,284,000	98,561,505	1,722,495
光 熱 費	26,042,000	25,988,613	53,387	建 設 改 良 費	24,990,000	24,738,000	252,000
燃 料 費	209,000	154,687	54,313	建 設 費	0	0	0
食 糧 費	13,090,000	8,633,214	4,456,786	改 良 費	24,990,000	24,738,000	252,000
印 刷 費	108,107,000	108,106,295	705	資 産 購 入 費	75,294,000	73,823,505	1,470,495
修 繕 費	0	0	0	医 療 器 械 購 入 費	75,294,000	73,823,505	1,470,495
保 険 料	166,297,000	164,898,211	1,398,789	備 品 購 入 費	0	0	0
賃 借 料	11,852,000	10,954,002	897,998	合 計	8,819,622,000	8,540,179,306	279,442,694
通 信 費	1,059,324,000	1,055,907,549	3,416,451	た な 卸 資 産 購 入 限 度 額	4,977,255,000	4,777,896,353	199,358,647
委 託 費	2,138,000	1,648,900	489,100				
諸 公 費	18,552,000	15,065,717	3,486,283				

第4表 固定資産（有形固定資産）

（単位：円）

資産の種類	平成23年度 年度当初現在高		平成23年度 年度末現在高		減価償却累計額			平成23年度 年度末 却未済額	備考
	年度中の増減		減価償却累計額	当年度増加額	当年度減少額	累計			
	増加額	減少額							
土地建物	328,607,824	0	328,607,824	—	—	—	328,607,824		
鉄筋コンクリート造	28,760,405,027	0	28,760,405,027	16,799,467,043	455,789,044	0	11,505,148,940		
コンクリートブロック造	14,808,626,021	0	14,808,626,021	5,281,950,191	400,611,898	0	9,126,063,932		
鉄骨造	106,122	0	106,122	91,595	2,578	0	11,949		
付帯設備	286,427,597	0	286,427,597	104,064,219	7,765,808	0	174,597,570		
構築物	13,665,245,287	0	13,665,245,287	11,413,361,038	47,408,760	0	2,204,475,489		
機械	459,724,884	0	459,724,884	293,446,990	6,510,361	0	159,767,533		
器具	10,419,133,007	823,907,493	9,253,478,155	7,147,471,974	250,834,347	1,800,189,708	3,655,361,542		
医療用器械	10,242,547,435	823,337,493	9,091,766,583	6,984,421,253	249,912,562	1,785,517,908	3,642,950,676		
一般備品	64,622,572	0	64,622,572	60,933,844	0	0	3,688,728		
炊事用品	111,963,000	570,000	97,089,000	102,116,877	921,785	14,671,800	8,722,138		
車両	0	0	0	0	0	0	0		
放射性同位素	4,916,000	0	4,916,000	4,670,200	0	0	245,800		
その他有形固定資産	15,080,000	0	15,080,000	0	0	0	15,080,000		
建設仮勘定	90,682,280	73,385,385	164,067,665	—	—	—	164,067,665		
合計	40,078,549,022	897,292,878	38,986,279,555	24,245,056,207	713,133,752	1,800,189,708	15,828,279,304		
病院棟	5,899,978,088	0	5,899,978,088	2,395,611,052	138,059,487	0	3,366,307,549		
特放棟・診療棟	2,484,698,192	0	2,484,698,192	1,010,775,213	58,141,937	0	1,415,781,042		
国際医学交流センター・外来棟	2,377,351,003	0	2,377,351,003	875,497,189	55,505,514	0	1,446,348,300		
立体駐車場	949,887,367	0	949,887,367	285,792,687	19,634,612	0	644,460,068		
研究所棟本館	1,833,598,327	0	1,833,598,327	198,111,060	22,012,340	0	1,613,474,927		
生物工学総合実験棟	381,566,830	0	381,566,830	140,798,144	6,868,202	0	233,900,484		
研究所棟北館	570,518,075	0	570,518,075	292,271,623	13,115,116	0	265,131,336		
その他の	597,561,858	0	597,561,858	278,939,659	95,043,076	0	315,269,745		
付帯設備	13,665,245,287	0	13,665,245,287	11,413,361,038	47,408,760	0	2,204,475,489		
合計	28,760,405,027	0	28,760,405,027	16,891,157,665	455,789,044	0	11,505,148,940		

第5表 固定資産（無形固定資産）

(単位：円)

資産の種類	年度 現在	23年度中の増減		未償還高 現在	備考
		増加額	減少額		
電話加入権	172,700	0	0	172,700	
その他無形固定資産	10,702,539	0	9,632,278	1,070,261	
合計	10,875,239	0	9,632,278	1,242,961	

第6表 企業債

(単位：円)

種類	発行年月日	発行総額	償還		未償還高	発行価額	利率	償還終期	備考
			当年度償還高	償還高累計					
資通用部資金	平成 1. 3.27	260,000,000	12,458,510	153,878,180	106,121,820	260,000,000	年 4.85	平成 31. 3.25	がんセンター施設整備費
〃	平成 5. 5. 7	180,000,000	7,162,300	76,738,040	103,266,960	180,000,000	4.40	平成 35. 3.25	がんセンター施設整備費
〃	平成 6. 4.20	740,000,000	28,251,612	288,147,363	451,852,637	740,000,000	4.30	平成 36. 3.25	がんセンター施設整備費
財政融資資金	平成 23. 3.25	40,000,000	0	0	40,000,000	40,000,000	1.90	平成 53. 3. 1	がんセンター施設整備費
〃	平成 24. 3.26	23,000,000	0	0	23,000,000	23,000,000	1.70	平成 54. 3. 1	がんセンター施設整備費
縁故資金	平成 19. 3.30	150,000,000	37,500,000	150,000,000	0	150,000,000	1.44	平成 24. 3.30	がんセンター中央病院院備品整備費
〃	平成 20. 3.31	354,000,000	88,500,000	265,500,000	88,500,000	354,000,000	1.30	平成 25. 3.29	がんセンター中央病院院備品整備費
〃	平成 20. 3.31	40,400,000	8,358,000	32,042,000	8,358,000	40,400,000	1.35	平成 25. 3.29	がんセンター整備事業(借換債)
〃	平成 20. 3.31	131,000,000	22,534,000	85,932,000	45,068,000	131,000,000	1.38	平成 26. 3.31	がんセンター整備事業(借換債)
〃	平成 21. 3.25	393,700,000	35,790,000	107,370,000	288,330,000	393,700,000	1.84	平成 32. 3.25	がんセンター整備事業(借換債)
〃	平成 21. 3.25	991,000,000	82,582,000	247,746,000	743,254,000	991,000,000	1.88	平成 33. 3.25	がんセンター整備事業(借換債)
〃	平成 21. 3.30	305,000,000	76,250,000	152,500,000	152,500,000	305,000,000	1.58	平成 26. 3.28	がんセンター中央病院院備品整備費
〃	平成 22. 3.25	390,000,000	97,500,000	97,500,000	292,500,000	390,000,000	1.05	平成 27. 3.25	がんセンター整備事業(借換債)
〃	平成 22. 3.25	2,784,410,000	232,034,000	464,070,000	2,320,340,000	2,784,410,000	1.89	平成 34. 3.25	がんセンター施設整備費(借換債)
〃	平成 23. 3.25	42,000,000	0	0	42,000,000	42,000,000	0.97	平成 28. 3.25	がんセンター施設整備費
〃	平成 23. 3.25	260,000,000	0	0	260,000,000	260,000,000	0.97	平成 28. 3.25	がんセンター中央病院院備品整備費
〃	平成 24. 3.26	50,000,000	0	0	50,000,000	50,000,000	0.90	平成 29. 3.27	がんセンター施設整備費
〃	平成 24. 3.26	440,000,000	0	0	440,000,000	440,000,000	0.90	平成 29. 3.27	がんセンター中央病院院備品整備費
〃	平成 24. 3.26	251,000,000	0	0	251,000,000	251,000,000	0.90	平成 29. 3.27	がんセンター中央病院院備品整備費
合計		7,825,510,000	728,920,422	2,121,418,583	5,704,091,417	7,825,510,000			

第7表 医業収益(100)対要素別比率

(単位：%)

医業収益対要素別比率	区分	給与費		薬品等医療材料費		給食材料費		減価償却費		その他経費		医業費用	
		49.4	30.8	30.8	0.7	0.7	9.3	15.4	105.6				
18年度 19年度 20年度 21年度 22年度 23年度	18年度	49.4	30.8	30.8	0.7	0.7	9.3	15.4	105.6				
	19年度	50.3	32.3	32.3	0.7	0.7	8.6	14.9	106.8				
	20年度	50.2	33.2	33.2	0.6	0.6	6.3	15.2	105.5				
	21年度	48.9	33.2	33.2	0.6	0.6	6.0	13.8	102.6				
	22年度	50.7	32.0	32.0	0.6	0.6	5.3	14.7	103.2				
18年度 19年度 20年度 21年度 22年度 23年度	18年度	42.8	34.8	34.8	0.8	0.8	7.9	15.0	101.3				
	19年度	43.7	36.2	36.2	0.8	0.8	7.3	14.4	102.4				
	20年度	44.5	36.3	36.3	0.7	0.7	5.0	18.5	105.0				
	21年度	42.3	36.0	36.0	0.6	0.6	4.6	18.4	101.8				
	22年度	45.8	34.4	34.4	0.6	0.6	4.1	17.6	102.6				
23年度	47.3	34.6	34.6	0.6	0.6	4.1	18.1	104.8					

第2部 病院業務関係

第1表 外来患者数(初診患者数)

区 分	同 左 内 訳														
	平成21年度 総 数	平成22年度 総 数	平成23年度 総 数	4 月	5 月	6 月	7 月	8 月	9 月	10 月	11 月	12 月	1 月	2 月	3 月
初診患者実数	6,193	5,557	5,481	439	399	443	429	519	467	486	525	442	395	471	466
外来患者延数	154,001	149,769	149,626	12,565	11,809	13,280	12,079	13,003	12,191	12,474	12,640	12,196	11,679	12,678	13,032
1日平均患者数	636.4	616.3	613.2	628.3	621.5	603.6	604.0	551.8	609.6	623.7	632.0	641.9	614.7	603.7	620.6
平均通院患者数	24.9	27.0	27.3	28.6	29.6	30.0	28.2	25.1	26.1	25.7	24.1	27.6	29.6	26.9	28.0

第2表 外来患者数(診療別患者延数)

区 分	同 左 内 訳														
	平成21年度 総 数	平成22年度 総 数	平成23年度 総 数	4 月	5 月	6 月	7 月	8 月	9 月	10 月	11 月	12 月	1 月	2 月	3 月
総 数	211,939	207,914	209,270	17,478	16,427	18,454	16,681	18,069	17,083	17,493	17,704	17,076	16,507	17,735	18,563
消化器内科	21,500	20,385	20,180	1,513	1,448	1,826	1,641	1,709	1,654	1,618	1,876	1,698	1,639	1,736	1,822
呼吸器内科	8,751	10,382	11,125	865	798	908	890	965	922	914	968	953	895	1,008	1,039
循環器科	3,137	3,281	3,708	293	270	333	301	302	302	332	309	310	325	307	324
血液・細胞療法科	7,367	6,274	6,546	578	550	531	517	539	565	556	559	487	548	545	571
薬物療法科	10,380	11,342	11,496	986	1,004	997	930	1,031	929	898	1,012	897	877	976	959
頭頸部外科	14,069	13,590	14,287	1,145	1,138	1,228	1,195	1,244	1,140	1,196	1,165	1,127	1,107	1,325	1,277
形成外科	1,224	1,618	1,944	146	154	141	155	176	168	149	148	190	169	171	177
呼吸器外科	9,152	9,573	8,017	759	625	675	647	691	649	658	636	682	647	641	707
乳腺科	23,621	22,650	22,410	1,974	1,742	1,923	1,829	1,961	1,829	2,076	1,914	1,768	1,801	1,711	1,882
消化器外科	15,594	15,205	16,760	1,428	1,314	1,504	1,304	1,398	1,385	1,449	1,434	1,413	1,335	1,422	1,374
整形外科	3,299	3,519	3,573	281	275	327	272	308	276	296	269	330	286	281	372
脳神経外科	683	737	727	62	52	72	39	56	50	66	76	83	51	66	54
泌尿器科	8,887	9,464	9,308	815	867	854	753	1,016	719	667	730	728	641	770	748
婦人科	11,164	10,009	9,361	805	711	805	675	805	810	904	760	822	688	747	829
皮膚科	479	475	373	37	25	42	33	27	30	32	26	31	33	34	23
眼科	127	124	111	6	8	14	11	8	11	8	4	11	9	10	11
放射線診断科	3,764	3,398	2,913	274	220	266	310	219	277	230	240	225	203	199	250
放射線治療科	15,253	15,513	15,641	1,311	1,256	1,534	1,200	1,279	1,215	1,100	1,237	1,200	1,233	1,583	1,493
放射線科	43,650	40,354	40,383	3,356	3,154	3,533	3,074	3,422	3,290	3,519	3,409	3,286	3,248	3,374	3,718
内視鏡科	6,956	6,868	7,062	568	528	659	596	554	576	545	662	588	552	560	674
歯科	2,870	3,146	3,340	274	288	282	309	359	285	280	270	246	220	269	258
麻酔科	12	7	5	2	0	0	0	0	1	0	0	1	0	0	1

第3表 入院患者数（入院・退院患者数）

区分	平成21年度		平成22年度		平成23年度		別 状 況											
	総数	率	総数	率	総数	率	4月	5月	6月	7月	8月	9月	10月	11月	12月	1月	2月	3月
総患者数	10,175		10,020		9,920		1,201	1,117	1,185	1,115	1,247	1,238	1,171	1,188	1,132	1,096	1,181	1,155
（繰越患者数）	375		396		402		416	336	399	368	352	433	399	382	421	229	386	387
（新入院患者数）	9,800		9,624		9,518		785	781	786	747	895	805	772	806	711	867	795	768
（総退院患者数）	9,789		9,594		9,611		866	719	817	763	814	839	789	767	903	710	794	830
（死亡）	442		455		470		36	29	31	35	46	52	38	36	44	48	34	41
（その他）	9,347		9,139		9,141		830	690	786	728	768	787	751	731	859	662	760	789
（月末患者数）	386		416		325		336	399	368	352	433	399	382	421	229	386	387	325
（患者延べ数）	154,884		154,352		150,036		13,022	12,003	12,183	12,89	13,471	13,107	12,860	12,594	12,756	11,353	11,849	11,946
（1日平均患者数）	424.0		423.0		410		434	387	406	416	435	437	415	420	411	366	409	385
（病床利用率）	89.7		89.4		86.7%		91.8%	81.9%	85.9%	87.9%	91.9%	92.4%	87.7%	88.8%	87.0%	77.4%	86.4%	81.5%

第4表 外来患者数（性・年齢階級・住所別）

区分	総数	%	男												女											
			総数	%	0～9	10～19	20～29	30～39	40～49	50～59	60～69	70～	総数	%	0～9	10～19	20～29	30～39	40～49	50～59	60～69	70～				
総患者数	5,481	100	2,621	100	1	21	42	145	210	459	770	2,860	100	1	19	104	361	612	586	691	486					
（%）	100		100		0.0	0.8	1.6	5.5	8.0	17.5	29.4	100		0.0	0.7	3.6	12.6	21.4	20.5	24.2	17.0					
（総患者数）	4,135	75.4	1,912	72.9	1	14	25	104	160	322	592	2,223	77.7	1	14	85	283	490	450	523	377					
（名古屋市内）	2,145	39.1	944	36.0	1	7	11	56	79	149	316	1,201	42.0	1	12	46	142	277	239	265	219					
（その他）	1,990	36.3	968	36.9	0	7	14	48	81	173	276	1,022	35.7	0	2	39	141	213	211	258	158					
（岐阜県）	525	9.6	258	9.8	0	5	8	8	16	47	74	267	9.3	0	1	6	30	50	61	77	42					
（三重県）	534	9.7	300	11.4	0	2	4	17	21	55	73	234	8.2	0	3	10	22	44	50	63	42					
（静岡県）	34	0.6	13	0.5	0	0	0	0	0	4	3	21	0.7	0	0	1	4	4	2	8	2					
（福井県）	8	0.1	5	0.2	0	0	0	1	1	2	1	3	0.1	0	0	0	1	0	2	0	0					
（長野県）	59	1.1	26	1.0	0	0	0	3	4	10	6	33	1.2	0	0	1	5	7	5	6	9					
（石川県）	2	0.0	2	0.1	0	0	0	0	0	0	0	0	0.0	0	0	0	0	0	0	0	0					
（滋賀県）	29	0.5	18	0.7	0	0	0	1	0	2	7	11	0.4	0	0	0	0	3	2	4	2					
（その他）	153	2.8	87	3.3	0	0	5	11	8	17	16	68	2.4	0	1	1	16	14	14	10	12					

第5表 外来（初診）患者数（性・年齢階級・住所別別）

（昭和39年12月～平成24年3月）

区分	総数	%	男						女													
			総数	%	0～9	10～19	20～29	30～39	40～49	50～59	60～69	70～	総数	%	0～9	10～19	20～29	30～39	40～49	50～59	60～69	70～
			総数	408,106	100	153,566	100	1,469	2,823	10,131	22,518	30,396	33,824	33,241	19,164	254,540	100	1,361	3,733	22,637	55,920	69,796
%	100	•	100	•	1.0	1.8	6.6	14.7	19.8	22.0	21.6	12.5	100	•	0.5	1.5	8.9	22.0	27.4	20.7	13.0	6.1
（総数）	330,317	80.9	121,798	79.3	1,194	2,331	8,556	19,054	24,786	25,121	14,529	208,519	81.9	1,148	3,179	19,306	47,300	57,633	41,749	25,912	12,292	12,292
愛知県	178,357	43.7	65,928	42.9	705	1,377	4,909	10,335	13,249	13,557	13,317	8,479	112,429	44.2	642	1,929	11,335	25,210	30,002	21,395	14,235	7,681
（その他）	151,960	37.2	55,870	36.4	489	954	3,647	8,719	11,537	12,670	11,804	6,050	96,090	37.8	506	1,250	7,971	22,090	27,631	20,354	11,677	4,611
岐阜県	37,275	9.1	14,880	9.7	136	224	651	1,587	2,639	3,596	3,819	2,228	22,395	8.8	87	256	1,531	4,167	6,025	5,386	3,464	1,479
三重県	26,121	6.4	10,603	6.9	71	165	465	1,149	1,884	2,523	2,789	1,557	15,518	6.1	73	187	994	2,917	4,357	3,739	2,270	981
静岡県	3,981	1.0	1,803	1.2	25	35	90	208	346	434	440	225	2,178	0.9	12	31	201	405	543	487	350	149
福井県	669	0.2	304	0.2	3	2	15	27	65	72	77	43	365	0.1	2	7	24	50	90	102	58	32
長野県	2,096	0.5	983	0.6	7	17	37	74	170	248	274	156	1,113	0.4	6	15	52	161	259	300	214	106
石川県	244	0.1	121	0.1	0	0	4	13	18	36	23	27	123	0.0	0	2	9	18	26	28	23	17
滋賀県	1,118	0.3	462	0.3	0	5	28	60	70	113	122	64	656	0.3	5	11	40	115	175	154	100	56
その他	6,285	1.5	2,612	1.7	33	44	285	346	418	575	576	385	3,673	1.4	28	45	480	787	688	719	590	336

第6表 新入院患者数（性・年齢階級・住所別別）

（平成23年度）

区分	総数	%	男						女													
			総数	%	0～9	10～19	20～29	30～39	40～49	50～59	60～69	70～	総数	%	0～9	10～19	20～29	30～39	40～49	50～59	60～69	70～
			総数	9,518	100	5,465	100	0	14	79	201	341	887	2,417	1,576	4,053	100	0	11	73	304	546
%	100	•	100	•	0.0	0.3	1.4	3.7	6.2	15.3	44.2	28.8	100	•	0.0	0.3	1.8	7.5	13.5	20.3	32.7	23.9
（総数）	7,025	73.8	3,957	72.4	0	6	37	117	228	552	1,797	1,220	3,068	75.7	0	7	46	244	406	570	1,031	764
愛知県	3,351	35.2	1,816	33.2	0	1	13	33	91	241	813	624	1,535	37.9	0	2	22	100	227	270	497	417
（その他）	3,674	38.6	2,141	39.2	0	5	24	84	137	311	984	596	1,533	37.8	0	5	24	144	179	300	534	347
岐阜県	1,005	10.6	547	10.0	0	6	9	25	38	89	231	149	458	11.3	0	1	3	28	70	118	142	96
三重県	1,059	11.1	682	12.5	0	2	17	32	55	131	292	153	377	9.3	0	3	12	18	49	97	118	80
静岡県	49	0.5	18	0.3	0	0	0	0	0	6	11	1	31	0.8	0	0	10	3	6	6	4	2
福井県	10	0.1	6	0.1	0	0	0	0	0	4	0	2	4	0.1	0	0	0	2	1	1	0	0
長野県	115	1.2	80	1.5	0	0	3	2	8	22	27	18	35	0.9	0	0	1	2	2	15	5	10
石川県	3	0.0	3	0.1	0	0	0	0	0	0	2	1	0	0.0	0	0	0	0	0	0	0	0
滋賀県	58	0.6	38	0.7	0	0	0	10	0	8	12	8	20	0.5	0	0	0	0	2	6	7	5
その他	194	2.0	134	2.5	0	0	13	15	12	25	45	24	60	1.5	0	0	1	7	10	11	19	12

第7表 新入院患者数（性・年齢階級・住所別別）

（昭和39年12月～平成24年3月）

区分	総数	%	男										女																					
			0～9		10～19		20～29		30～39		40～49		50～59		60～69		70～		0～9		10～19		20～29		30～39		40～49		50～59		60～69		70～	
			総数	%	総数	%	総数	%	総数	%	総数	%	総数	%	総数	%	総数	%	総数	%	総数	%	総数	%	総数	%	総数	%	総数	%	総数	%		
総数	187,456	100	96,780	100	169	578	1,916	4,184	9,185	22,855	34,592	23,301	90,676	100	130	577	2,471	8,113	16,753	24,781	24,781	23,572	14,279	8,113	16,753	24,781	24,781	23,572	14,279					
%	100	•	100	•	0.2	0.6	2.0	4.3	9.5	23.6	35.7	24.1	100	•	0.1	0.6	2.7	8.9	18.5	27.3	26.0	15.7	8.9	18.5	27.3	26.0	15.7							
（総数）	143,689	76.7	73,430	75.9	111	418	1,347	3,124	6,979	17,217	26,206	18,028	70,259	77.5	95	403	1,887	6,325	13,134	18,736	18,297	11,382	6,325	13,134	18,736	18,297	11,382							
愛知県名古屋市	73,064	39.0	36,842	38.1	53	154	599	1,393	3,394	8,209	12,925	10,115	36,222	39.9	41	164	923	2,987	6,729	9,082	9,470	6,826	2,987	6,729	9,082	9,470	6,826							
その他	70,625	37.7	36,588	37.8	58	264	748	1,731	3,585	9,008	13,281	7,913	34,037	37.5	54	239	964	3,338	6,405	9,654	8,827	4,556	3,338	6,405	9,654	8,827	4,556							
岐阜県	19,823	10.6	10,135	10.5	22	76	160	401	978	2,481	3,697	2,320	9,688	10.7	20	97	201	858	1,607	2,961	2,508	1,436	858	1,607	2,961	2,508	1,436							
三重県	15,416	8.2	8,561	8.8	12	51	143	322	686	2,101	3,189	2,057	6,855	7.6	7	23	158	474	1,382	2,111	1,857	843	474	1,382	2,111	1,857	843							
静岡県	1,742	0.9	946	1.0	11	12	45	110	128	224	309	107	796	0.9	5	24	63	109	142	230	151	72	109	142	230	151	72							
福井県	252	0.1	123	0.1	0	1	5	4	25	33	38	17	129	0.1	0	0	4	8	18	54	32	13	4	8	18	54	32	13						
長野県	2,248	1.2	1,303	1.3	4	6	45	63	123	282	415	365	945	1.0	2	24	52	71	123	215	263	195	71	123	215	263	195							
石川県	114	0.1	53	0.1	0	0	12	0	5	5	21	10	61	0.1	0	1	1	6	19	13	14	7	6	19	13	14	7							
滋賀県	570	0.3	295	0.3	0	2	8	27	21	76	93	68	275	0.3	0	1	4	27	66	75	61	41	27	66	75	61	41							
その他	3,602	1.9	1,934	2.0	9	12	151	133	240	436	624	329	1,668	1.8	1	4	101	235	262	386	389	290	235	262	386	389	290							

第8表 放射線照射回数（診断一取扱件数）

区分	平成21年度		平成22年度		平成23年度		同左内訳											
	総数	1日平均	総数	1日平均	総数	1日平均	4月	5月	6月	7月	8月	9月	10月	11月	12月	1月	2月	3月
	総数	1日平均	総数	1日平均	総数	1日平均	4月	5月	6月	7月	8月	9月	10月	11月	12月	1月	2月	3月
総数	46,299	191.3	45,001	185.2	44,232	181.3	3,738	3,530	3,756	3,461	3,974	3,776	3,928	3,665	3,550	3,440	3,490	3,924
呼吸器	28,683	118.5	24,582	101.2	23,446	96.1	2,020	1,852	1,991	1,794	2,001	1,965	2,059	1,960	1,933	1,870	1,872	2,129
消化器	1,473	6.1	1,521	6.3	1,424	5.8	111	106	144	121	141	125	117	104	108	111	128	108
泌尿・生殖器	65	0.3	48	0.2	38	0.2	2	1	6	2	5	6	2	3	4	3	1	3
線位・心臓・血管	1,388	5.7	1,465	6.0	1,261	5.2	116	107	125	115	126	98	110	109	69	92	90	104
直接撮影	3,638	15.0	3,271	13.5	3,643	14.9	303	317	319	299	352	300	304	298	302	298	248	303
その他	11,052	45.7	14,114	58.1	14,420	59.1	1,186	1,147	1,171	1,130	1,349	1,282	1,336	1,191	1,134	1,066	1,151	1,277
単方	40,378	166.9	39,035	160.6	38,309	157.0	3,282	3,075	3,233	2,955	3,393	3,241	3,398	3,166	3,106	3,010	3,051	3,399
造影	4,979	20.6	4,988	20.5	4,787	19.6	384	366	446	407	465	431	406	408	363	351	338	422
特別	942	3.9	978	4.0	1,136	4.7	72	89	77	99	116	104	124	91	81	79	101	103

第9表 放射線照射回数（診断—撮影枚数）

区 分	平成21年度		平成22年度		平成23年度		同 左 内 訳											
	総数	1日平均	総数	1日平均	総数	1日平均	4月	5月	6月	7月	8月	9月	10月	11月	12月	1月	2月	3月
総数	101,336	418.7	100,980	415.6	99,755	404.7	8,230	7,760	8,708	7,606	9,011	8,378	8,695	8,067	7,956	7,745	8,151	8,448
呼吸器	56,378	233.0	47,291	194.6	44,321	181.6	3,865	3,440	3,800	3,340	3,870	3,647	3,941	3,765	3,619	3,495	3,483	4,056
消化器	17,506	72.3	19,182	78.9	20,035	82.1	1,441	1,409	1,946	1,583	1,985	1,858	1,662	1,455	1,702	1,694	1,846	1,454
泌尿・性器	394	1.6	290	1.2	237	1.0	15	6	37	12	33	36	13	18	25	18	6	18
心臓・血管	4,486	18.5	4,466	18.4	3,564	14.6	285	365	383	310	321	227	342	301	181	254	280	315
骨	6,196	25.6	5,613	23.1	6,355	26.0	522	551	582	527	636	517	524	482	543	514	432	525
その他	16,376	67.7	24,138	99.3	24,243	99.4	2,102	1,989	1,960	1,834	2,166	2,093	2,213	2,046	1,886	1,770	2,104	2,080
単方	74,639	308.7	73,078	300.7	70,938	290.7	6,105	5,663	6,014	5,390	6,312	5,876	6,380	5,945	5,712	5,534	5,672	6,335
造影	26,111	107.9	27,328	112.5	27,128	111.2	2,083	2,044	2,643	2,163	2,628	2,436	2,243	2,059	2,200	2,151	2,423	2,055
特別	526	2.2	574	2.4	689	2.8	42	53	51	53	71	66	72	63	44	60	56	58

第10表 超音波断層撮影件数

区 分	平成21年度		平成22年度		平成23年度		同 左 内 訳											
	総数	1日平均	総数	1日平均	総数	1日平均	4月	5月	6月	7月	8月	9月	10月	11月	12月	1月	2月	3月
総数	5,009	20.7	3,595	14.8	3,621	14.8	326	272	304	309	271	303	296	313	305	285	336	301
甲状腺	948	3.9	588	2.4	659	2.7	42	30	61	40	68	61	63	57	61	53	72	51
乳腺	836	3.5	775	3.2	682	2.8	53	49	59	53	58	66	65	63	59	52	46	59
腹部	1,721	7.1	1,681	6.9	1,886	7.7	160	129	164	163	127	149	164	166	157	150	195	162
その他	1,504	6.2	551	2.3	394	1.6	71	64	20	53	18	27	4	27	28	30	23	29

第11表 アイソトープ検査件数

区 分	平成21年度		平成22年度		平成23年度		同 左 内 訳											
	総数	1日平均	総数	1日平均	総数	1日平均	4月	5月	6月	7月	8月	9月	10月	11月	12月	1月	2月	3月
総	1,234	5.1	1,157	4.8	1,052	4.3	69	84	95	68	110	89	88	81	87	97	105	79
脳	0	0.0	0	0.0	0	0.0	0	0	0	0	0	0	0	0	0	0	0	0
液	34	0.1	11	0.0	1	0.0	1	0	0	0	0	0	0	0	0	0	0	0
状	8	0.0	2	0.0	0	0.0	0	0	0	0	0	0	0	0	0	0	0	0
肺	6	0.0	8	0.0	11	0.0	4	0	0	2	0	0	0	2	0	1	2	0
腎	0	0.0	0	0.0	0	0.0	0	0	0	0	0	0	0	0	0	0	0	0
臓	26	0.1	18	0.1	8	0.0	0	2	2	0	0	2	0	0	2	0	0	0
副	853	3.5	796	3.3	693	2.8	45	59	64	42	83	57	58	49	52	62	70	52
骨	0	0.0	1	0.0	1	0.0	0	0	0	0	0	0	1	0	0	0	0	0
腫	6	0.0	2	0.0	0	0.0	0	0	0	0	0	0	0	0	0	0	0	0
そ	285	1.2	308	1.3	327	1.3	17	23	29	24	26	29	29	28	33	32	32	25
センチネルリンパ	0	0.0	0	0.0	3	0.0	0	0	0	0	0	0	0	1	0	0	1	1
ノグラム	15	0.1	11	0.0	1	0.0	0	0	0	0	0	0	0	0	1	0	0	0
その他	1	0.0	0	0.0	7	0.0	2	0	0	0	1	1	0	1	1	0	0	1

第12表 放射線照射回数(治療一取扱件数)

区 分	平成21年度		平成22年度		平成23年度		同 左 内 訳											
	総数	1日平均	総数	1日平均	総数	1日平均	4月	5月	6月	7月	8月	9月	10月	11月	12月	1月	2月	3月
総	62,784	259.4	63,188	260.0	59,532	244.0	5,116	4,619	5,479	4,708	4,826	4,590	4,859	5,387	5,440	4,052	5,919	4,537
コバルト遠隔大量照射	0	0.0	0	0.0	0	0.0	0	0	0	0	0	0	0	0	0	0	0	0
放射性	85	0.4	95	0.4	58	0.2	4	3	6	0	0	0	4	14	8	9	3	7
物質	23	0.1	19	0.1	26	0.1	3	2	2	2	3	2	1	2	3	2	2	2
小	58,039	239.8	58,320	240.0	54,732	224.3	4,730	4,252	5,060	4,344	4,391	4,186	4,457	4,970	5,050	3,644	5,525	4,123
リニアック	1,067	4.4	981	4.0	902	3.7	61	85	71	69	73	73	75	76	69	95	75	80
C	3,377	14.0	3,577	14.7	3,610	14.8	306	265	321	276	341	305	303	300	295	281	301	316
M	193	0.8	196	0.8	204	0.8	12	12	19	17	18	24	19	25	15	21	13	9
シミュレータ																		

第13表 臨床検査状況（一般検査件数）

区分	平成21年度		平成22年度		平成23年度		同 左 内 訳											
	総数	1日平均	総数	1日平均	総数	1日平均	12月	11月	10月	9月	8月	7月	6月	5月	4月	3月		
総数	2,923,804	12,081.8	2,807,313	11,552.7	2,834,104	11,615.2	241,039	237,884	240,668	240,744	254,799	229,177	241,039	231,513	217,735	226,216	250,495	
尿検査	27,821	115.0	27,733	114.1	27,479	112.6	2,290	2,108	2,082	2,142	2,847	2,267	2,290	2,487	2,341	2,009	2,555	
糞便検査	720	3.0	747	3.1	672	2.8	92	44	59	52	37	37	92	74	41	55	71	
血液学的検査	1,021,237	4,220.0	919,789	3,785.1	900,539	3,690.7	77,928	76,281	77,160	77,652	82,455	73,916	77,928	75,239	56,383	72,949	81,292	
生化学的検査	1,470,775	6,077.6	1,453,125	5,979.9	1,487,296	6,095.5	125,265	124,266	125,955	125,625	132,436	119,500	125,265	120,439	124,172	117,986	130,235	
細菌学検査	15,065	62.3	16,309	67.1	16,115	66.0	1,419	1,025	1,162	1,740	1,641	1,333	1,419	1,419	1,198	1,245	1,427	
(再掲：監視培養検査)	792	3.3	905	3.7	1,003	4.1	94	77	85	99	103	68	94	82	83	73	86	
血清学的検査	190,445	787.0	193,101	794.7	203,517	834.1	17,042	17,060	17,417	16,936	17,720	16,228	17,042	16,402	17,082	16,476	17,529	
(再掲：アイトープ使用)	1,745	7.2	1,740	7.2	892	3.7	147	0	0	0	101	160	147	151	174	0	159	
病理学内 的検査	7,897	32.6	7,853	32.3	8,047	33.0	703	658	658	667	729	651	703	586	682	601	735	
頼 癌遺伝子検査	482	2.0	450	1.9	479	2.0	58	34	41	40	33	33	58	52	35	31	39	
癌遺伝子検査	1,547	6.4	1,580	6.5	1,877	7.7	177	142	176	160	171	132	177	138	160	130	165	
細胞学的検査	7,568	31.3	7,345	30.2	7,253	29.7	669	656	656	596	690	596	669	520	673	505	654	
その他	176,977	731.3	173,633	714.5	177,633	728.0	15,112	15,344	15,012	14,831	15,723	14,262	15,112	13,902	14,712	13,975	15,583	
{採血業務 {治験処理等	3,270	13.5	3,003	12.4	3,197	13.1	284	290	290	303	317	222	284	255	256	254	210	

第14表 臨床検査状況（機能検査件数）

区分	平成21年度		平成22年度		平成23年度		同 左 内 訳											
	総数	1日平均	総数	1日平均	総数	1日平均	12月	11月	10月	9月	8月	7月	6月	5月	4月	3月		
総数	22,089	91.3	22,076	90.8	23,630	96.8	1,896	1,966	2,089	2,205	2,365	1,932	1,896	1,808	1,700	1,884	2,040	
心電図検査	5,593	23.1	5,735	23.6	6,244	25.6	505	568	532	578	588	516	505	458	439	508	534	
負荷心電図	1,908	7.9	1,864	7.7	1,891	7.8	152	162	132	163	181	141	152	154	153	157	183	
トレットミルテスト	696	2.9	705	2.9	836	3.4	69	61	82	85	88	64	69	50	68	70	73	
ホルター心電図検査	359	1.5	381	1.6	411	1.7	36	26	39	44	44	34	36	28	32	33	36	
心臓超音波検査	1,951	8.1	2,221	9.1	2,430	10.0	190	203	223	232	232	209	190	186	183	207	203	
肺機能検査	6,645	27.5	6,569	27.0	6,893	28.3	575	580	581	590	673	565	575	541	503	537	624	
ピロリ菌呼吸試験	84	0.3	81	0.3	90	0.4	5	9	5	13	5	11	5	10	5	8	8	
聴力純音検査	119	0.5	102	0.4	156	0.6	11	8	14	14	14	12	11	17	17	11	11	
乳腺超音波検査	796	3.3	719	3.0	664	2.7	56	58	60	60	56	50	56	43	53	50	58	
骨塩定量検査	0	0.0	0	0.0	0	0.0	0	0	0	0	0	0	0	0	0	0	0	
その他の検査	5	0.0	0	0.0	0	0.0	0	0	0	0	0	0	0	0	0	0	0	
血液ガス検査	3,933	16.3	3,699	15.2	4,015	16.5	297	291	404	440	484	330	297	321	247	303	310	

(注) その他の検査：ペクトル心電図検査、心音図検査、心拍出量検査、脳波検査を含む

第15表 臨床検査状況（内視鏡検査件数）

区 分	平成21年度		平成22年度		平成23年度		同 左 内 訳											
	総数	1日平均	総数	1日平均	総数	1日平均	4月	5月	6月	7月	8月	9月	10月	11月	12月	1月	2月	3月
総数	8,740	36.1	8,515	35.0	8,514	34.9	698	638	767	742	703	717	656	783	709	689	668	744
上部消化管	4,779	19.7	4,820	19.8	4,894	20.1	396	383	442	418	399	429	361	465	406	400	370	425
下部消化管	2,717	11.2	2,540	10.5	2,274	9.3	192	180	231	203	199	167	184	201	197	165	178	177
気管支	151	0.6	159	0.7	177	0.7	15	5	15	21	12	11	10	11	21	20	14	22
膽管造影(ERCP)	157	0.6	90	0.4	136	0.6	10	10	6	12	13	15	12	6	9	13	9	21
超音波内視鏡(EUS)	664	2.7	640	2.6	694	2.8	55	40	48	66	52	69	55	65	52	59	64	69
超音波内視鏡下穿刺生検(EUS-FNBAB)	272	1.1	266	1.1	339	1.4	30	20	25	22	28	26	34	35	24	32	33	30

第16表 薬剤業務状況

区 分	同 左 内 訳												平成23年度		平成22年度		平成21年度		
													総数	1日平均	総数	1日平均	総数	1日平均	
	処 方	枚 数	外 来	入 院	総 数	外 来	入 院	総 数	外 来	入 院	総 数	外 来	入 院	総 数	外 来	入 院	総 数	外 来	入 院
処 方	総 数	75,118	310.4	75,173	309.4	76,266	312.6	6,189	5,857	6,286	6,579	7,157	6,548	6,513	6,438	6,549	5,549	6,174	6,250
	外 来	9,211	38.1	8,574	35.3	9,358	38.4	694	718	792	747	847	801	801	801	756	801	801	800
	入 院	65,907	272.3	66,599	274.1	66,908	274.2	5,495	5,139	5,494	5,832	6,310	5,753	5,712	5,637	4,793	4,743	5,373	5,450
方	総 数	135,593	560.3	137,542	566.0	140,961	577.7	11,514	10,670	11,713	12,119	12,968	12,376	11,999	11,914	10,365	11,303	11,560	11,560
	外 来	21,882	90.4	19,499	80.2	21,893	89.7	1,699	1,621	1,893	1,704	1,969	1,886	1,948	1,890	1,708	1,841	1,823	1,823
	入 院	113,711	469.9	118,043	485.8	119,068	488.0	9,815	9,049	9,820	10,415	10,999	10,490	10,051	10,024	8,657	9,462	9,737	9,737
方 延 剤	総 数	1,374,632	5,680.3	1,086,309	4,470.4	1,134,997	4,651.6	95,439	83,840	95,115	96,827	100,326	101,567	94,518	96,356	81,796	88,588	92,769	92,769
	外 来	399,375	1,650.3	292,969	1,205.6	343,264	1,406.8	28,205	24,285	28,655	27,692	29,221	30,191	28,337	30,408	26,676	28,024	29,629	29,629
	入 院	975,257	4,030.0	793,340	3,264.8	791,733	3,244.8	67,234	59,555	66,460	69,135	71,105	71,376	66,181	65,948	55,120	60,564	63,140	63,140
治 験 処 方 枚	総 数	886	3.5	1,002	4.1	846	3.5	66	76	56	64	66	82	82	64	79	79	79	73
	外 来	779	3.2	859	3.5	810	3.3	62	72	52	62	66	76	76	54	77	79	79	71
	入 院	57	0.2	143	0.6	36	0.1	4	4	4	2	0	6	6	10	2	0	0	2
注 射 剤	総 数	110,407	456.2	104,899	431.7	106,884	438.0	8,643	8,700	8,700	9,020	9,710	8,963	9,065	8,984	8,327	8,711	8,864	8,864
	外 来	22,239	91.9	22,330	91.9	24,094	98.7	1,854	1,906	1,940	1,852	2,107	2,013	2,086	2,037	2,016	2,155	2,172	2,172
	入 院	88,168	364.3	82,569	339.8	82,770	339.2	6,789	6,794	6,760	7,168	7,603	7,164	6,947	6,947	6,311	6,556	6,692	6,692
射 剤	総 数	519,211	2,145.5	478,858	1,970.6	502,783	2,060.6	39,856	41,711	39,322	42,037	47,422	44,593	42,830	42,830	37,637	41,084	42,003	42,003
	外 来	68,023	281.1	64,344	264.8	70,652	289.6	5,455	5,492	5,623	5,410	5,983	5,872	5,877	5,877	5,943	6,468	6,560	6,560
	入 院	451,188	1,864.4	414,514	1,705.8	432,131	1,771.0	34,401	36,219	33,699	36,627	41,439	38,721	36,953	36,953	31,694	34,616	35,443	35,443
薬 剤 管 理 指 導	人 数	1,912	7.9	2,397	9.9	2,805	11.5	205	197	220	241	260	248	200	200	247	274	247	247
	算 定 件 数	2,018	8.3	2,640	10.9	3,142	12.9	218	213	245	264	281	285	211	216	305	313	305	288
	調 製 件 数 (患 者 数)	14,475	59.8	14,453	59.5	15,510	63.6	1,202	1,216	1,257	1,161	1,349	1,274	1,393	1,318	1,283	1,415	1,373	1,373
外 来 抗 癌 剤 調 製	調 製 本 数 (剤 数)	22,766	94.1	21,888	90.1	24,058	98.6	1,906	1,867	1,920	1,798	2,037	1,936	1,999	1,936	2,033	2,235	2,213	2,213
	調 製 件 数 (患 者 数)	1,315	5.4	685	2.8	1,220	5.0	84	88	122	107	111	105	81	105	99	110	99	99
	調 製 本 数 (剤 数)	1,706	7.0	888	3.7	1,695	6.9	117	119	165	148	154	142	108	142	143	161	136	136
入 院 抗 癌 剤 調 製	調 製 件 数 (患 者 数)	2,351	9.7	8,844	36.4	9,189	37.7	776	770	742	733	822	759	725	759	787	776	752	752
	調 製 本 数 (剤 数)	3,286	13.6	11,866	48.8	12,536	51.4	1,077	1,058	988	993	1,129	1,046	1,003	1,042	1,071	1,069	1,013	1,013
	調 製 件 数 (患 者 数)	6,916	28.6	8,237	33.9	7,590	31.1	549	532	601	742	748	696	614	724	548	602	602	602
麻 薬 処 方 せ ん 枚 数	総 数	13,232	54.7	16,107	66.3	19,086	78.2	1,426	1,339	1,467	1,637	2,003	1,696	1,846	1,661	1,387	1,513	1,647	1,647
	外 来	59	0.2	62	0.3	89	0.4	3	3	5	6	8	15	9	9	5	1	8	8
	入 院	13,173	54.5	16,045	66.0	18,997	77.8	1,423	1,336	1,462	1,631	1,995	1,688	1,837	1,652	1,382	1,512	1,639	1,639

* 1 外来抗癌剤調製数は、薬剤師が調製した分のみを計上

* 2 外来抗癌剤調製数(治験)は、薬剤師が調製した分のみを計上

* 3 入院抗癌剤調製数(治験を含む)は、薬剤師が調製した分のみを計上

第17表 輸血状況
1 血液使用量

区 分	同 左 内 訳																	
	平成21年度		平成22年度		平成23年度		4月	5月	6月	7月	8月	9月	10月	11月	12月	1月	2月	3月
	総数	1月平均	総数	1月平均	総数	1月平均												
自己血液	385	32.1	325	27.1	288	24.0	10	12	32	20	26	30	24	36	28	22	24	24
全血	-	-	-	-	-	-	-	-	-	-	-	-	-	-	-	-	-	-
赤血球製剤	2	0.17	16	1.3	58	4.8	2	2	2	4	2	24	4	4	2	6	4	2
赤血球濃厚液	5,578	464.8	5,396	449.7	5,590	465.8	516	572	426	550	602	500	480	358	428	344	402	412
凍結血漿	934	77.8	684	57.0	1,259	104.9	60	94	128	235	170	140	126	70	30	85	72	49
血小板	16,565	1,380.4	15,395	1282.9	13,100	1091.7	1,530	1,440	990	1,260	1,055	1,070	1,025	1,255	990	695	965	825

2 検査件数

区 分	同 左 内 訳																	
	平成21年度		平成22年度		平成23年度		4月	5月	6月	7月	8月	9月	10月	11月	12月	1月	2月	3月
	総数	1月平均	総数	1月平均	総数	1月平均												
クロスマッチ	3,425	285.4	3,195	266.3	3,299	274.9	287	326	248	323	344	322	300	213	245	245	235	211
血液型	3,314	276.2	3,554	296.2	3,656	304.7	313	275	282	299	339	332	286	314	321	281	303	311
RH因子	3,314	276.2	3,554	296.2	3,656	304.7	313	275	282	299	339	332	286	314	321	281	303	311
間接クームス検査	9,616	801.3	9,198	766.5	9,576	798.0	836	846	744	834	958	888	788	732	741	738	756	715
抗体スクリーニング	6,181	515.1	5,981	498.4	6,259	521.6	548	519	495	510	613	561	488	516	495	491	520	503
直接クームス試験	17	1.4	27	2.3	19	1.6	1	1	2	1	1	5	0	3	1	2	1	1

第18表 患者給食数(配膳延人数)

区	分	同 左 内 訳																	
		平成21年度		平成22年度		平成23年度		4月	5月	6月	7月	8月	9月	10月	11月	12月	1月	2月	3月
総	数	総数	1日平均	総数	1日平均	総数	1日平均	10,358	9,286	9,459	9,835	10,463	10,075	9,727	9,830	10,075	8,842	9,576	9,468
一 般 食	常 食	67,065	58.1	69,042	57.0	64,195	54.9	5,604	4,908	5,348	5,394	5,768	5,379	5,314	5,690	5,768	4,940	5,142	4,940
	全 粥	16,455	14.2	17,584	14.5	15,427	13.2	1,561	1,112	1,043	1,454	1,407	1,513	1,275	1,199	1,217	1,059	1,236	1,351
	軟 食	2,779	2.4	2,703	2.2	2,528	2.2	188	212	189	231	218	216	271	232	195	169	203	204
特 別 食	7 分 粥	2,946	2.5	1,878	1.5	1,861	1.6	132	147	134	235	189	100	106	137	255	128	158	140
	5 分 粥	3,659	3.2	4,299	3.5	3,827	3.3	471	341	381	249	254	298	280	323	350	355	283	242
	3 分 粥	3,810	3.3	3,876	3.2	3,571	3.0	201	214	282	338	306	304	393	357	296	248	358	274
流 動 食	流 動 食	1,907	1.6	1,881	1.6	2,019	1.7	204	140	201	150	194	168	146	158	135	137	183	203
	加 算 食	7,335	6.3	7,733	6.4	8,718	7.4	742	875	657	650	805	697	764	627	630	675	723	873
特 別 食	非 加 算 食	9,712	8.4	12,256	10.1	14,848	12.7	1,255	1,337	1,224	1,134	1,322	1,400	1,178	1,107	1,229	1,131	1,290	1,241

第19表 患者給食1人1日平均栄養量(常食)

区	分	同 左 内 訳																	
		平成21年度		平成22年度		平成23年度		4月	5月	6月	7月	8月	9月	10月	11月	12月	1月	2月	3月
熱 量 (Kcal)	総 数	1日平均	総数	1日平均	総数	1日平均	1,835	1,845	2,142	1,841	1,842	2,142	1,829	1,817	1,838	1,845	1,840	1,831	
動 物 性 食 品	穀 類	922	49.7	952	49.7	937	49.6	907	909	1,064	912	914	917	910	910	909	914	909	909
	そ の 他	472	25.4	486	25.4	480	25.5	467	478	545	467	459	466	461	461	478	467	463	463
蛋 白 質 量 (g)	総 数	462	24.9	476	24.9	470	24.9	461	459	533	462	469	446	445	460	458	460	459	459
	穀 類	73.4	100.0	75.7	100.0	74.8	100.0	72.6	73.8	84.7	73.0	72.5	84.7	72.3	71.5	72.9	73.7	73.0	72.4
そ の 他	穀 類	18.0	24.6	18.6	24.6	18.4	24.5	17.7	17.8	20.8	17.9	17.9	20.8	17.9	17.8	17.8	17.8	17.9	17.8
	動 物 性 食 品	40.2	54.8	41.4	54.7	40.9	54.8	39.8	40.7	46.4	40.0	38.9	46.4	40.0	39.1	40.1	40.7	40.0	39.5
そ の 他	総 数	15.2	20.6	15.7	20.7	15.5	20.7	15.1	15.3	17.5	15.1	15.7	17.5	14.4	14.6	15.1	15.3	15.2	15.1

第20表 患者給食1人1日平均材料費(常食)

区	分	同 左 内 訳																	
		平成21年度		平成22年度		平成23年度		4月	5月	6月	7月	8月	9月	10月	11月	12月	1月	2月	3月
材 料 費 (円)	総 数	1日平均	総数	1日平均	総数	1日平均	735.80 <th>789.42 <th>760.84 <th>746.53 <th>725.66 <th>745.01 <th>846.75 <th>811.27 <th>795.50 <th>954.16 <th>842.17 <th>902.84 </th></th></th></th></th></th></th></th></th></th></th>	789.42 <th>760.84 <th>746.53 <th>725.66 <th>745.01 <th>846.75 <th>811.27 <th>795.50 <th>954.16 <th>842.17 <th>902.84 </th></th></th></th></th></th></th></th></th></th>	760.84 <th>746.53 <th>725.66 <th>745.01 <th>846.75 <th>811.27 <th>795.50 <th>954.16 <th>842.17 <th>902.84 </th></th></th></th></th></th></th></th></th>	746.53 <th>725.66 <th>745.01 <th>846.75 <th>811.27 <th>795.50 <th>954.16 <th>842.17 <th>902.84 </th></th></th></th></th></th></th></th>	725.66 <th>745.01 <th>846.75 <th>811.27 <th>795.50 <th>954.16 <th>842.17 <th>902.84 </th></th></th></th></th></th></th>	745.01 <th>846.75 <th>811.27 <th>795.50 <th>954.16 <th>842.17 <th>902.84 </th></th></th></th></th></th>	846.75 <th>811.27 <th>795.50 <th>954.16 <th>842.17 <th>902.84 </th></th></th></th></th>	811.27 <th>795.50 <th>954.16 <th>842.17 <th>902.84 </th></th></th></th>	795.50 <th>954.16 <th>842.17 <th>902.84 </th></th></th>	954.16 <th>842.17 <th>902.84 </th></th>	842.17 <th>902.84 </th>	902.84	
動 物 性 食 品	穀 類	94.47	12.6	97.43	12.6	96.10	11.9	93.68	93.68	109.10	93.78	93.99	109.10	91.68	93.54	93.66	93.68	93.43	93.87
	そ の 他	270.52	36.2	279.42	36.1	275.16	34.2	264.08	269.15	312.71	268.74	267.98	312.71	270.55	263.43	265.85	269.15	269.70	267.88
1円当たり熱量(Kcal)	総 数	382.68	51.2	397.26	51.3	433.40	53.9	378.04	426.59	339.03	384.01	363.69	323.20	484.52	454.30	435.99	591.33	479.04	541.09
	1日当たり	2	—	2	—	2	—	2	2	3	2	3	2	2	2	2	2	2	2

第3部 研究所業務関係

第1表 解剖件数

区分	同左内記														
	平成21年度 総数	平成22年度 総数	平成23年度 総数	4月	5月	6月	7月	8月	9月	10月	11月	12月	1月	2月	3月
死亡患者数	442	455	470	35	29	31	35	46	52	39	36	44	48	34	41
解剖数	11	5	17	2	1	3	2	1	1	0	1	2	1	2	1
解剖率	2.5	1.1	3.6	5.7	3.4	9.7	5.7	2.2	1.9	0.0	2.8	4.5	2.1	5.9	2.4

第2表 放射性同位元素 (RI) 使用状況 (単位 MBq)

区分	同左内記														
	平成21年度 総数	平成22年度 総数	平成23年度 総数	4月	5月	6月	7月	8月	9月	10月	11月	12月	1月	2月	3月
総数	733.34	871.56	888.05	151.92	110.12	179.87	33.52	40.60	51.85	82.29	39.41	35.55	65.77	29.97	47.18
3H (水素)	47.29	0.00	13.69	0.00	0.37	0.00	0.00	0.00	0.00	0.00	0.00	0.00	9.62	0.00	3.70
14C (炭素)	0.00	0.01	0.01	0.00	0.00	0.00	0.00	0.00	0.00	0.00	0.00	0.00	0.00	0.01	0.00
32P (リン)	174.23	146.55	242.11	82.76	47.79	49.58	5.33	0.00	0.00	44.62	12.03	0.00	0.00	0.00	0.00
33P (リン)	0.00	0.00	0.00	0.00	0.00	0.00	0.00	0.00	0.00	0.00	0.00	0.00	0.00	0.00	0.00
35S (硫黄)	33.53	18.50	55.50	18.50	0.00	37.00	0.00	0.00	0.00	0.00	0.00	0.00	0.00	0.00	0.00
51Cr (クロム)	478.29	706.50	556.74	50.66	61.96	93.29	28.19	40.60	51.85	37.67	27.38	35.55	56.15	29.96	43.48
125I (ヨウ素)	0.00	0.00	0.00	0.00	0.00	0.00	0.00	0.00	0.00	0.00	0.00	0.00	0.00	0.00	0.00
90Y (イットリウム)	0.00	0.00	0.00	0.00	0.00	0.00	0.00	0.00	0.00	0.00	0.00	0.00	0.00	0.00	0.00
111In (インジウム)	0.00	0.00	0.00	0.00	0.00	0.00	0.00	0.00	0.00	0.00	0.00	0.00	0.00	0.00	0.00

第3表 主な共同利用機器使用件数

区分	同左内記														
	平成21年度 総数	平成22年度 総数	平成23年度 総数	4月	5月	6月	7月	8月	9月	10月	11月	12月	1月	2月	3月
蛍光顕微鏡	27	21	11	0	0	0	0	0	0	1	3	1	2	2	1
共焦点レーザー顕微鏡	412	494	324	21	23	30	23	36	19	23	23	27	39	20	40
細胞解析装置 FACS Calibur	1,079	1,031	1,204	62	66	89	97	116	137	96	111	128	85	112	105
遺伝子発現定量装置 ライトサイクラー	312	521	329	31	28	41	36	17	24	15	19	35	37	21	25
CCD写真撮影装置	2,163	1,745	1,828	229	169	148	128	181	134	127	187	128	86	146	165
超遠心機	156	173	108	10	11	7	12	10	4	7	10	5	10	17	5
超遠心機(卓上型)	23	2	2	0	0	0	0	0	0	0	0	0	0	0	2
X線フィルム自動現像機	1,602	1,638	1,828	109	128	150	134	182	166	161	151	154	180	156	157
DNAシーケンサ	13,748	13,506	8,682	860	627	530	548	996	881	1,054	970	776	501	521	418
RI画像解析装置 BAS-2500	61	106	73	21	15	14	4	2	3	1	2	3	2	2	4
RI画像解析装置 BAS-2500	57	9	5	2	2	0	0	0	1	0	0	0	0	0	0
液体シンチレーションカウンタ	101	91	20	4	1	1	1	1	1	2	1	4	2	1	1
オートガンマー	523	561	585	36	50	60	60	58	54	33	44	44	51	46	49
実験用X線照射装置	21	28	17	1	1	0	1	2	3	3	2	3	3	1	2
化学発光画像解析装置 Image Master-CL	26	35	20	2	4	0	1	2	2	0	0	2	1	1	2
蛍光画像解析装置 Fluor Imager 595	265	290	176	13	16	30	15	21	15	6	11	16	9	15	9
旋回培養器	12	12	12	1	1	1	1	1	1	1	1	1	1	1	1
走査電子顕微鏡	23	27	24	1	2	2	2	2	3	1	2	3	2	2	2
Biacor X	105	95	111	3	7	7	4	18	20	12	13	13	6	8	8
大型プリンター	40	59	47	3	4	2	4	4	4	2	4	6	4	4	6
スライド作製装置															

(各月第1週における動物数)

第4表 実験動物管理状況(月別動物飼育数)(平成23年度)

区分	4月	5月	6月	7月	8月	9月	10月	11月	12月	1月	2月	3月
総数	1,139	1,096	1,090	1,117	1,263	1,164	1,164	1,188	1,206	1,217	1,232	1,299
マウス	1,139	1,096	1,089	1,116	1,263	1,164	1,164	1,188	1,202	1,207	1,222	1,289
ラット	0	0	0	0	0	0	0	0	0	0	0	0
スナネズミ	0	0	0	0	0	0	0	0	0	0	0	0
ウサギ	0	0	1	1	0	0	0	0	4	10	10	10

第5表 実験動物管理状況(系統保存動物)

マウス：CHST-2.4-DKO, FUT4.7-DKO, Cmah-KO (分子病態学部)
 C57BL/6トランスジェニック miR-146a, C57BL/6トランスジェニック miR-193b (腫瘍病理学部)
 C57/BL6.1CR, ノックアウトマウス (Vimentin^{SA/SA}, Trichoplein^{LacZ/LoxP}) (発がん制御研究部)
 B6-Ly5.1 (遺伝子医療研究部)
 Ballb/c-Rag2^{-/-}/JAK3^{-/-}, C57BL/b (腫瘍免疫学部)

第4部 がん患者登録・追跡調査関係

主要部位別・性別 がん患者相対生存率

		5年生存率								
診断年		1965～69	1970～74	1975～79	1980～84	1985～89	1990～94	1995～99	2000～04	2005
症例数		7,624	7,726	6,788	6,839	6,944	6,819	8,017	10,746	2571
全部位	男	29.5	32.6	34.8	39.8	47.3	52.1	47.5	44.1	56.5
	女	49.3	54.5	60.6	65.1	68.9	73.2	69.0	64.2	71.3
	計	40.1	44.9	49.4	54.3	59.9	64.0	58.5	54.0	63.9
症例数		288	290	224	207	285	340	535	780	199
口腔・咽頭	男	38.3	48.0	44.5	42.5	60.4	52.7	55.3	47.9	63.4
	女	49.1	54.4	58.8	56.0	70.8	76.8	59.1	53.3	69.3
	計	41.8	50.6	49.4	46.5	64.1	59.4	56.4	49.5	65.0
症例数		212	234	203	212	177	234	290	574	163
食道	男	6.4	8.6	14.0	18.4	20.0	30.7	27.0	33.0	55.8
	女	12.6	16.9	15.2	21.2	22.9	47.7	50.0	30.0	52.4
	計	7.7	10.2	14.2	19.0	20.3	32.9	30.0	32.6	55.1
症例数		2,516	2,040	1,735	1,558	1,423	1,212	1,260	1,369	325
胃	男	29.7	33.7	38.2	51.0	64.1	67.5	59.4	56.3	65.5
	女	23.7	27.6	35.9	44.9	59.6	70.0	60.4	54.3	59.3
	計	27.7	31.6	37.3	48.7	62.5	68.3	59.7	55.7	63.6
症例数		125	176	218	300	368	490	574	730	169
結腸	男	44.4	43.5	51.3	56.1	62.5	71.1	63.1	53.1	62.7
	女	38.7	45.9	53.6	57.7	62.5	67.6	62.2	50.3	53.0
	計	42.2	44.6	52.3	56.8	62.5	69.5	62.7	51.8	57.2
症例数		305	325	365	365	336	362	377	513	168
直腸	男	41.3	43.0	45.2	50.2	55.5	68.8	58.3	55.4	62.6
	女	42.1	47.0	50.0	60.5	59.3	65.8	69.1	58.4	72.4
	計	41.6	44.9	46.9	54.3	56.9	67.7	62.6	56.5	66.8
症例数		105	131	95	133	174	220	311	309	79
肝臓	男	10.1	16.6	7.3	4.0	12.0	25.1	21.3	16.1	30.2
	女	21.5	24.4	13.3	0.0	12.2	28.3	30.6	10.4	26.7
	計	12.8	18.1	8.7	3.3	12.0	25.9	23.5	14.9	29.2
症例数		45	74	41	76	76	68	25	60	29
胆嚢・胆管	男	5.4	11.4	7.2	21.9	16.5	23.6	33.3	7.4	25.4
	女	22.5	11.5	4.1	11.8	7.0	12.9	6.3	21.2	13.2
	計	14.6	11.4	5.2	15.9	10.8	18.5	16.0	15.0	18.6
症例数		59	90	97	93	92	105	157	313	101
膵臓	男	0.0	4.0	5.4	7.6	2.7	10.0	8.6	5.4	3.2
	女	4.5	0.0	4.8	9.7	3.1	5.6	7.7	7.3	15.5
	計	1.7	2.5	5.1	8.1	2.9	8.3	8.3	6.1	7.4
症例数		198	210	117	92	87	91	116	141	22
喉頭	男	63.6	71.4	78.9	65.1	83.6	93.8	67.0	65.4	88.9
	女	64.9	88.1	28.1	20.8	91.3	100.0	50.0	72.7	-
	計	63.8	72.6	75.4	62.7	84.0	94.2	66.4	66.0	88.9
症例数		549	654	628	723	765	792	1,164	1,548	343
肺	男	10.6	18.2	13.4	19.9	24.5	28.7	27.4	24.9	39.1
	女	15.1	16.0	21.2	18.3	33.7	35.1	40.7	44.3	50.5
	計	11.8	17.7	15.6	19.5	26.9	30.4	31.2	31.1	42.8
症例数		924	1,107	1,089	1,538	1,644	1,392	1,616	1,659	355
乳房	男	94.6	90.1	100.0	72.8	96.6	99.8	50.0	100.0	-
	女	67.0	70.4	77.3	79.6	80.3	82.1	81.0	79.9	89.1
	計	67.1	70.5	77.4	79.6	80.3	82.2	81.0	80.0	89.1
症例数		1,342	1,393	1,103	791	716	789	615	768	189
子宮	男	-	-	-	-	-	-	-	-	-
	女	62.8	68.0	77.3	79.4	79.6	83.4	79.8	76.8	84.2
	計	62.8	68.0	77.3	79.4	79.6	83.4	79.8	76.8	84.2
症例数		88	120	111	96	107	139	145	224	45
甲状腺	男	92.3	71.1	62.3	80.9	63.3	92.4	83.3	77.5	96.2
	女	84.2	87.0	80.4	96.4	84.2	92.3	93.6	91.8	93.1
	計	86.3	83.3	75.6	93.0	79.0	92.3	91.0	89.3	94.2
症例数		32	43	65	150	212	187	289	458	97
リンパ腫	男	16.7	52.6	51.1	56.2	55.9	63.4	66.1	61.5	83.0
	女	25.4	53.8	47.6	46.0	55.9	76.8	78.3	78.5	86.5
	計	19.9	53.0	49.8	52.5	57.3	69.0	70.9	69.4	84.8
症例数		78	74	54	68	40	33	61	52	24
白血病	男	2.2	4.9	13.5	21.4	19.1	36.9	37.1	34.6	13.6
	女	0.0	6.2	21.4	13.6	12.7	32.2	46.2	42.3	76.4
	計	1.4	5.5	17.0	18.0	16.4	35.0	41.0	38.5	35.5

診断年		10年生存率							
		1965~69	1970~74	1975~79	1980~84	1985~89	1990~94	1995~99	2000
症例数		7,624	7,726	6,788	6,839	6,944	6,819	8,017	1,819
全部位	男	25.8	28.7	31.2	36.4	43.7	46.5	36.3	45.1
	女	44.3	49.7	56.4	58.8	63.1	69.0	60.4	64.6
	計	35.7	40.5	45.5	49.2	55.0	59.2	48.8	56.0
症例数		288	290	224	207	285	340	535	143
口腔・咽頭	男	28.0	39.8	39.4	40.1	51.5	47.3	40.4	39.1
	女	42.2	51.3	55.2	40.6	62.6	63.3	45.7	50.3
	計	32.7	44.5	44.9	40.1	55.4	51.7	42.1	42.4
症例数		212	234	203	212	177	234	290	71
食道	男	3.3	8.2	7.2	11.1	12.5	22.5	17.9	32.0
	女	6.3	12.9	12.2	11.4	24.5	43.7	39.5	11.9
	計	3.9	9.1	7.9	11.1	14.1	25.4	20.7	29.1
症例数		2,516	2,040	1,735	1,558	1,423	1,212	1,260	261
胃	男	27.3	30.2	36.5	48.9	63.4	64.9	48.4	58.7
	女	20.6	25.1	33.0	42.7	56.4	67.4	54.8	56.8
	計	25.0	28.4	35.2	46.6	60.8	65.8	50.4	58.0
症例数		125	176	218	300	368	490	574	123
結腸	男	41.9	39.1	46.1	57.3	62.9	73.3	52.1	66.0
	女	38.9	42.4	53.2	56.9	61.4	67.3	54.2	50.8
	計	40.7	40.5	49.1	57.1	62.3	70.6	53.0	57.9
症例数		305	325	365	365	336	362	377	64
直腸	男	37.2	39.1	38.6	45.2	54.7	63.5	52.0	56.0
	女	37.1	40.6	43.6	53.0	52.1	63.0	58.8	86.1
	計	37.2	39.8	40.4	48.3	53.6	63.5	54.6	69.0
症例数		105	131	95	133	174	220	311	60
肝臓	男	7.2	13.9	6.1	3.2	3.6	9.8	7.9	11.9
	女	24.1	26.7	9.2	0.0	4.5	15.4	12.5	14.3
	計	11.4	16.5	6.9	2.6	3.7	11.2	9.0	12.6
症例数		45	74	41	76	76	68	25	24
胆嚢・胆管	男	6.5	11.9	0.0	22.9	5.2	18.4	33.3	22.4
	女	20.6	12.6	4.4	9.9	7.2	6.6	6.3	34.7
	計	14.0	12.2	2.8	15.1	7.1	12.8	16.0	28.4
症例数		59	90	97	93	92	105	157	48
膵臓	男	0.0	0.0	4.3	6.6	0.0	7.8	4.8	4.1
	女	4.6	0.0	10.6	11.7	0.0	5.9	7.7	12.0
	計	1.8	0.0	5.5	7.8	0.0	7.1	5.7	7.3
症例数		198	210	117	92	87	91	116	27
喉頭	男	56.0	69.0	80.8	60.4	78.0	84.9	50.0	96.7
	女	54.6	82.9	15.6	21.7	64.2	100.0	50.0	-
	計	55.8	69.9	76.5	58.3	77.5	86.0	50.0	96.7
症例数		549	654	628	723	765	792	1,164	272
肺	男	8.9	14.5	8.1	16.5	19.3	21.4	19.1	22.2
	女	12.9	12.1	16.8	14.2	27.3	28.1	30.4	44.5
	計	9.9	13.9	10.5	15.9	21.4	23.2	22.3	30.2
症例数		924	1,107	1,089	1,538	1,644	1,392	1,616	338
乳房	男	87.4	100.0	74.4	57.6	95.2	99.8	0.0	-
	女	59.4	62.8	69.4	70.4	72.2	75.5	70.4	78.3
	計	59.4	63.0	69.4	70.4	72.3	75.6	70.3	78.3
症例数		1,342	1,393	1,103	791	716	789	615	135
子宮	男	-	-	-	-	-	-	-	-
	女	58.4	63.7	75.4	75.6	74.8	83.2	73.2	77.0
	計	58.4	63.7	75.4	75.6	74.8	83.2	73.2	77.0
症例数		88	120	111	96	107	139	145	29
甲状腺	男	73.9	54.1	47.5	54.1	51.0	79.4	71.4	100.0
	女	75.7	82.8	70.3	87.3	82.8	91.1	87.3	82.5
	計	75.3	76.1	64.3	80.3	75.1	89.2	83.4	85.5
症例数		32	43	65	150	212	187	289	86
リンパ腫	男	19.2	51.0	46.3	48.3	45.9	51.3	54.6	61.1
	女	25.8	52.3	44.3	35.5	52.3	67.5	70.4	76.4
	計	21.5	51.5	45.6	43.7	48.4	58.0	60.9	68.1
症例数		78	74	54	68	40	33	61	19
白血病	男	0.0	5.0	10.1	11.0	23.4	33.0	25.7	11.8
	女	0.0	3.2	17.5	14.1	12.7	35.2	30.8	34.6
	計	0.0	4.2	13.4	12.3	19.4	33.9	27.9	23.3

※このグラフは、169、170ページのデータをもとに作成しています。

主要部位別 5年生存率（統計）

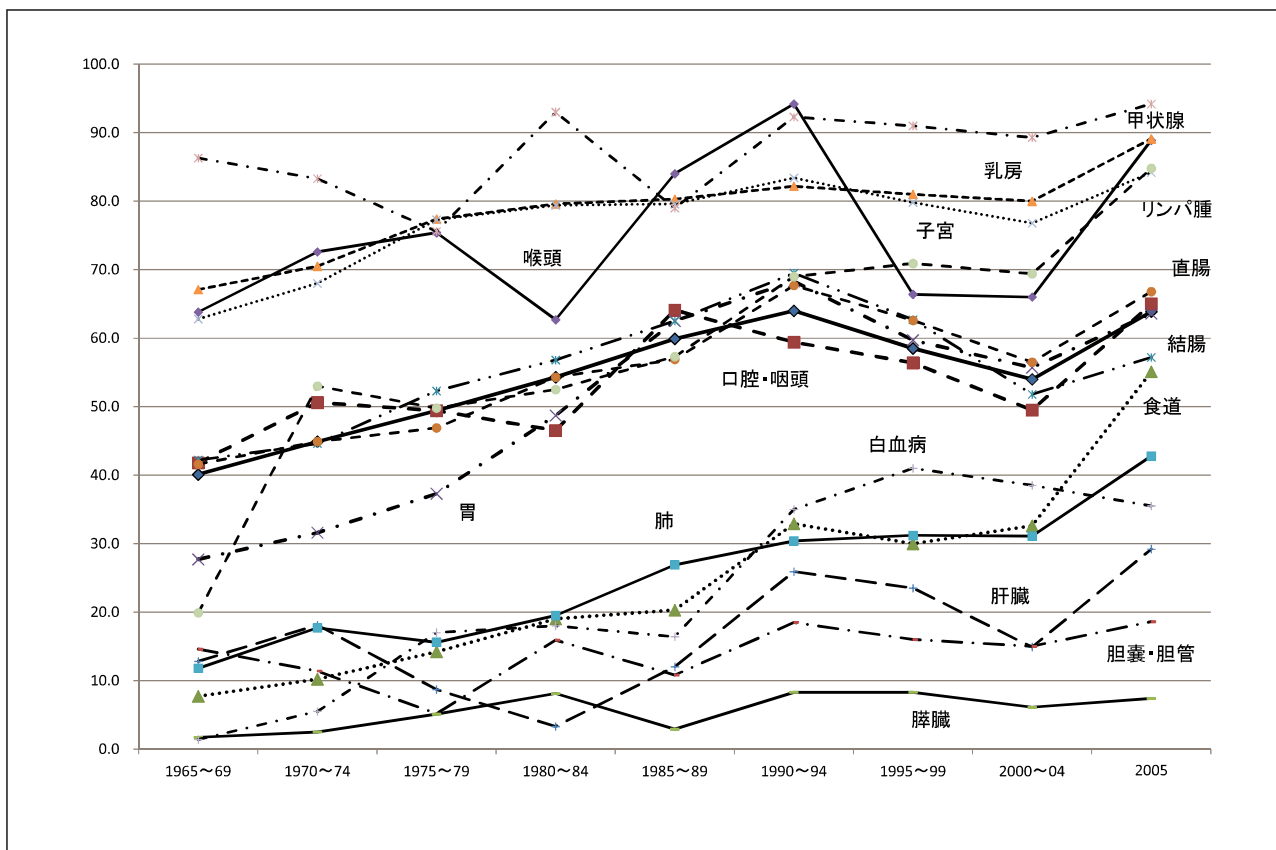

主要部位別 10年生存率（統計）

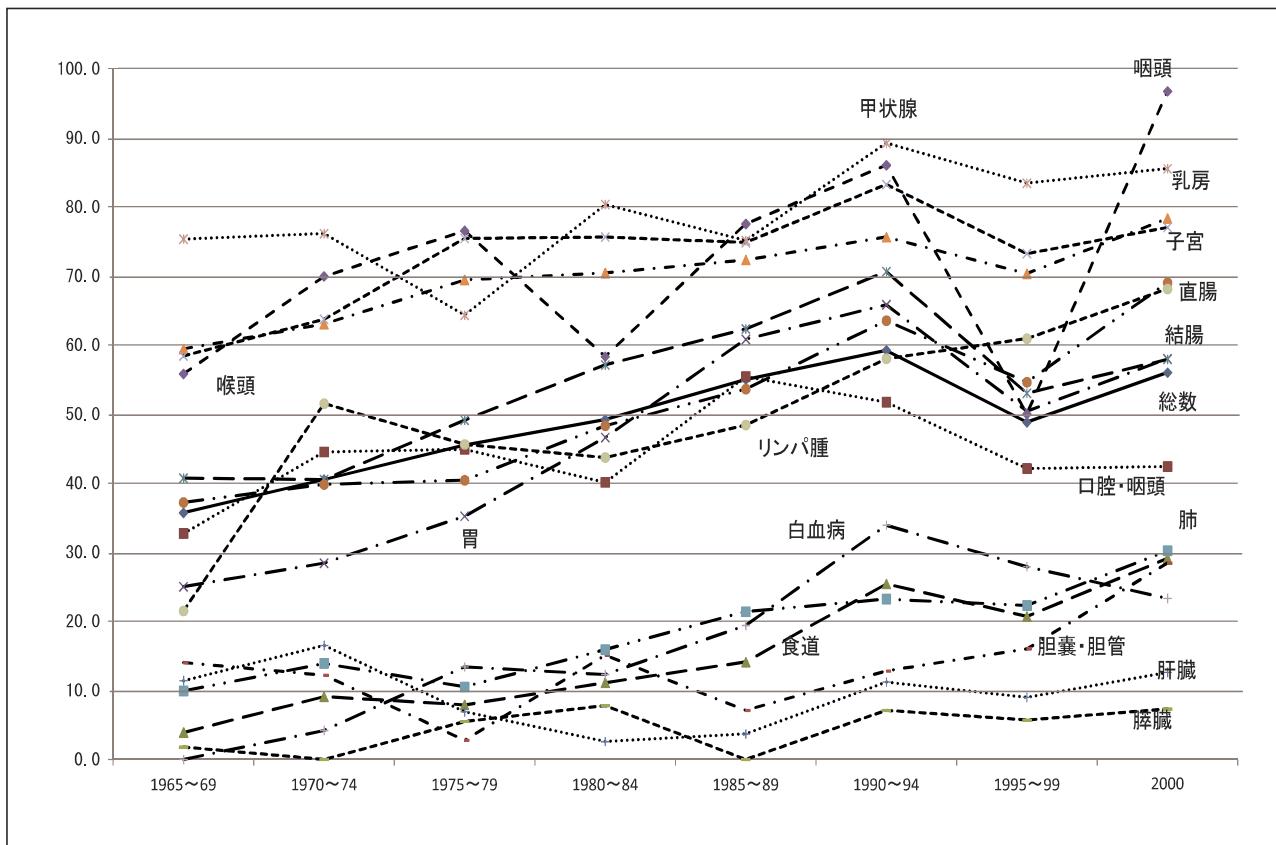

主要部位別 5年生存率（男計）

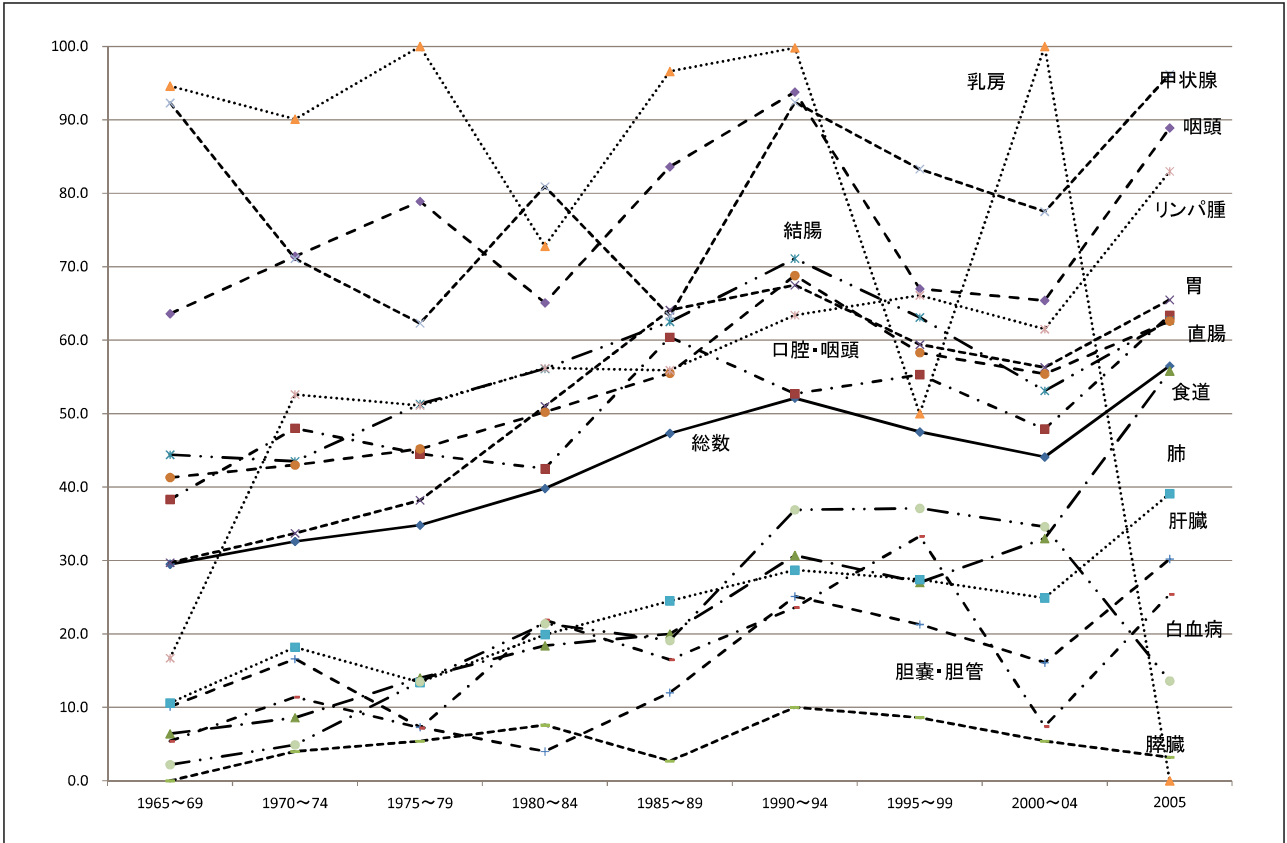

主要部位別 5年生存率（女計）

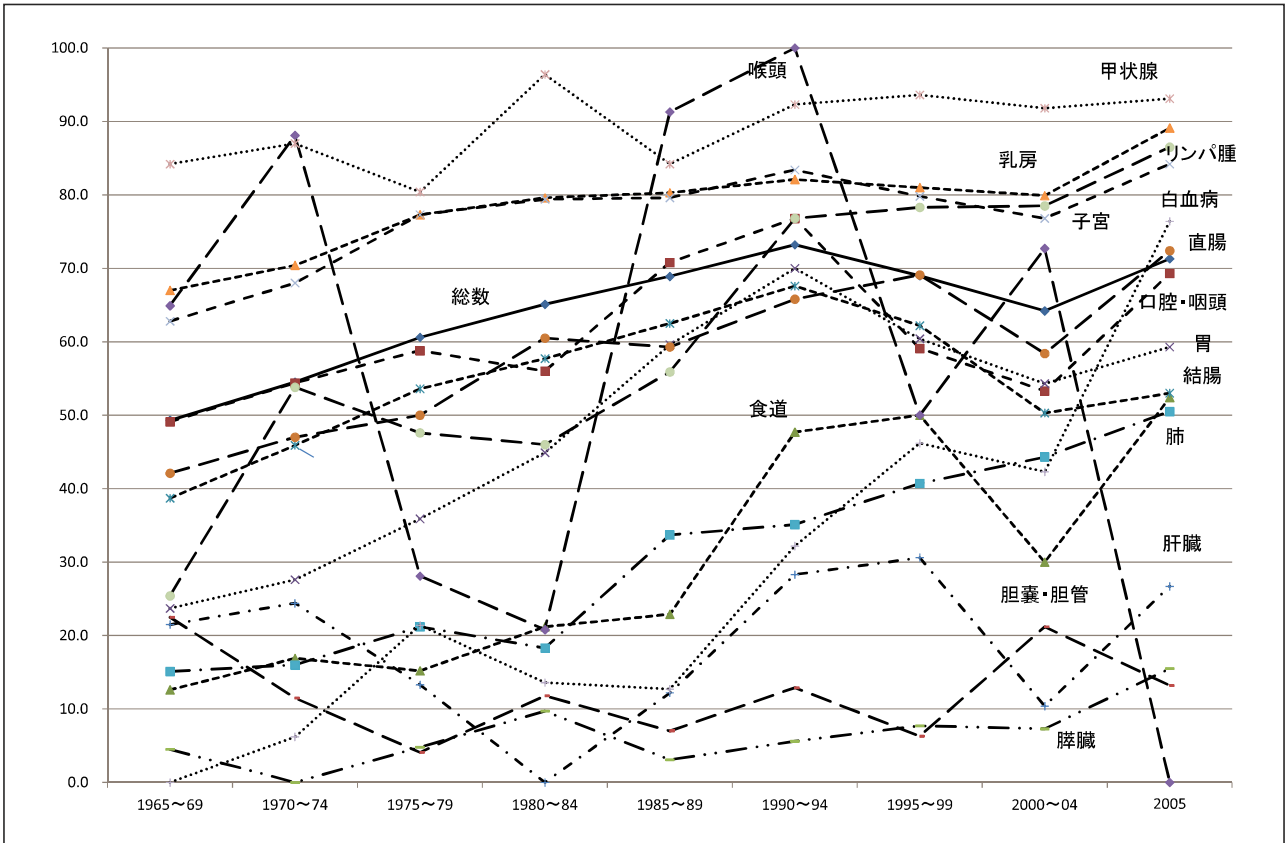

主要部位別 10年生存率（男計）

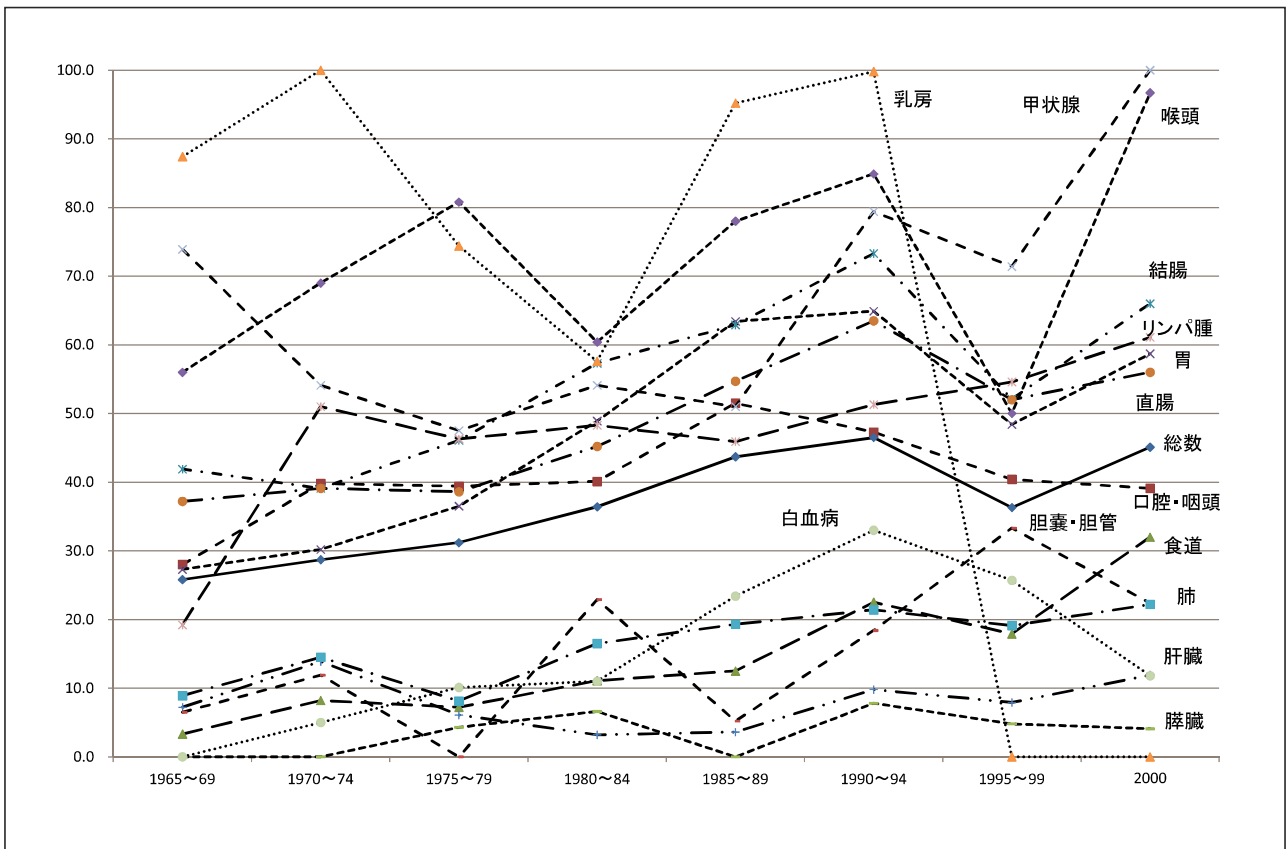

主要部位別 10年生存率（女計）

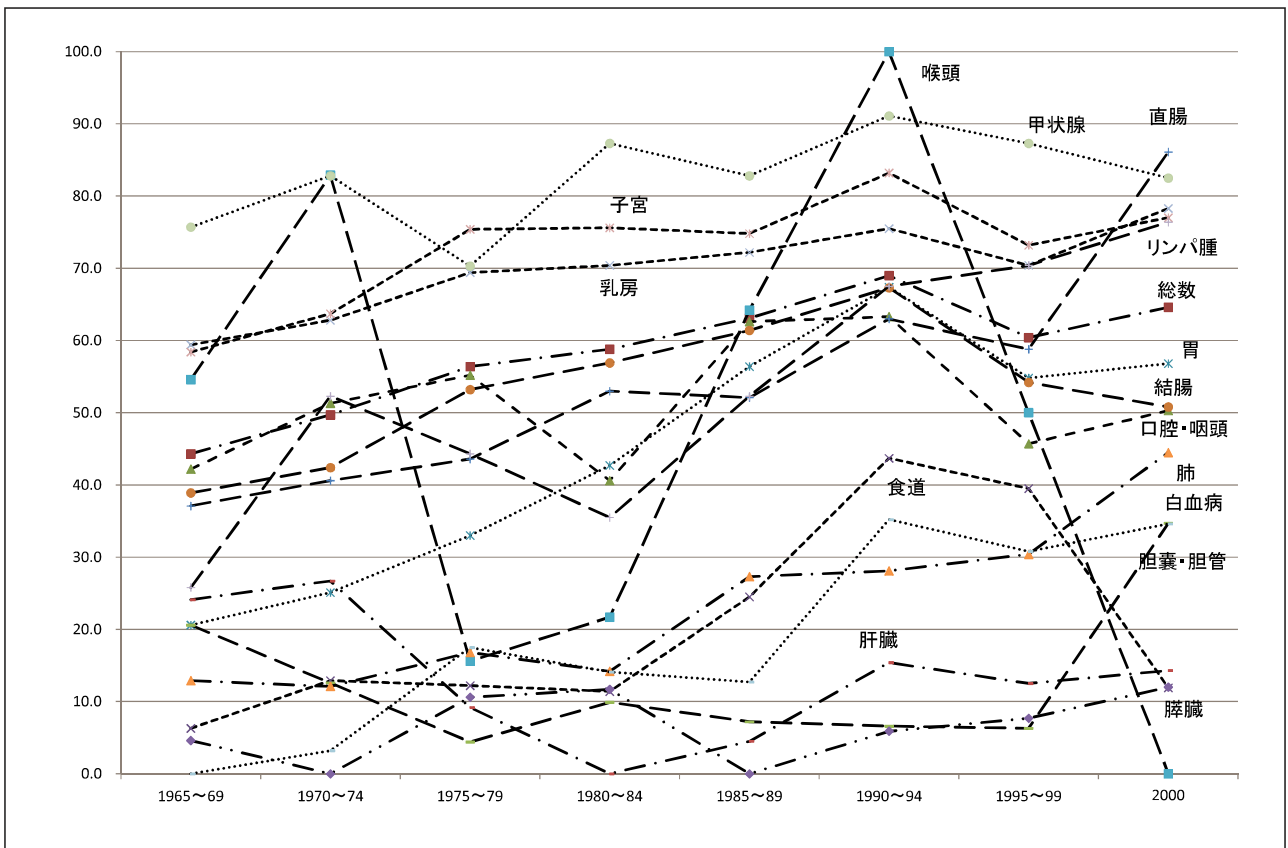

(参考) 23年度決算及び22年度類似病院比較(平成22年度地方公営企業年鑑より)

項 目	日	平成23年度										平成22年度																											
		愛知県・がん					愛知県・がん					宮城・がん					埼玉・がん					千葉・がん					神奈川・がん					静岡・がん					兵庫・がん		
移動状況	病床利用率	(%)	82	(96.9)	%	84.6	4	75.5	89.3	82.5	76.0	88.3	85.9																										
	平均在院日数(一般)	(日)	14.7	(97.4)	%	15.1	4	18.0	15.2	13.6	14.9	13.1	16.4																										
	1日平均外来患者数	(人)	613	(99.5)	%	616	4	296	790	453	702	927	598																										
	外来入院患者比率	(%)	99.7	(102.8)	%	97	—	68.1	147.2	129.7	148.1	122.8	115.8																										
	入院患者1人1日当たり診療収入	(円)	51,321	(101.5)	%	50,570	6	45,326	52,882	55,073	56,728	56,074	51,193																										
収益状況	外来患者1人1日当たり診療収入	(円)	29,591	(107.3)	%	27,581	4	23,117	21,697	31,422	22,513	29,171	32,157																										
	医師1人1日当たり診療収入	(円)	308,411	(97.1)	%	317,548	2	281,819	637,011	296,084	265,226	259,981	267,770																										
	看護職員1人1日当たり診療収入	(円)	73,957	(103.8)	%	71,270	6	65,165	99,067	94,833	90,330	80,345	84,705																										
	検査技師年間1人当たり検査収入	(千円)	15,858	(57.3)	%	27,671	4	22,635	45,188	23,163	23,833	33,168	28,056																										
	放射線技師年間1人当たり放射線検査収入	(千円)	27,192	(54.9)	%	49,504	2	28,135	83,856	38,912	39,210	48,849	39,137																										
繰入金の状況	1病床当たり一般会計繰入金額	(千円)	5,523	(102.2)	%	5,402	4	3,875	5,044	7,633	5,557	11,567	2,639																										
	一般会計繰入金対総収入	(%)	16.8	(100.6)	%	16.7	3	18.2	14.8	20.3	17.7	26.1	8.3																										
	一般会計繰入金対経常収益	(%)	16.9	(100.0)	%	16.9	3	18.4	14.8	20.3	17.7	26.1	8.3																										
	経常収支比率	(%)	106	(99.3)	%	106.7	2	102.6	104.1	109.5	104.0	104.0	105.1																										
	医業収支比率	(%)	95.3	(98.3)	%	96.9	3	87.9	91.2	88.0	103.8	82.1	98.7																										
経営状況	修正医業収支比率	(%)	86.6	(98.1)	%	88.3	3	87.9	91.0	88.0	85.7	81.7	98.6																										
	職員給与対医業収益	(%)	47.4	(102.8)	%	46.1	3	58.4	50.6	54.2	44.3	43.4	47.0																										
	減価償却費対医業収益	(%)	5.1	(96.2)	%	5.3	4	3.4	6.7	6.4	5.1	12.6	2.4																										
	病床100床当たり実質損益	(千円)	△350,320	(107.4)	%	△326,272	3	△314,497	△369,351	△435,762	△437,459	△1,049,915	△111,682																										
	病床100床当たり純利益(△) 純損益	(千円)	201,933	(94.4)	%	213,941	2	72,982	135,075	327,531	118,192	106,783	152,239																										
職員の状況	病床100床当たり概算キャッシュフロー	(千円)	371,866	(98.6)	%	377,047	3	145,036	349,518	520,567	277,453	518,994	233,249																										
	支払利息対医業収益	(%)	0.8	(88.9)	%	0.9	5	3.5	0.7	0.5	0.5	5.4	0.7																										
	病床100床当たり医師数	(人)	21.4	(100.9)	%	21.2	4	18.8	19.0	26.7	20.0	34.1	27.2																										
	病床100床当たり看護部門職員数	(人)	83.0	(96.7)	%	85.8	4	70.2	89.8	82.1	75.2	105.0	90.0																										
	病床100床当たり事務部門職員数	(人)	9.4	(102.2)	%	9.2	4	6.0	9.5	5.3	6.8	15.3	9.4																										
職員の状況	病床100床当たり放射線部門職員数	(人)	5.0	(104.2)	%	4.8	2	4.2	5.8	6.5	7.2	7.4	6.7																										
	病床100床当たり臨床検査部門職員数	(人)	5.2	(104.0)	%	5.0	2	5.0	9.8	8.5	7.2	6.6	7.3																										
	病床100床当たり全職員数	(人)	136.4	(98.8)	%	138.0	3	110.7	144.5	147.5	132.1	188.4	155.0																										
	職員平均年齢	(歳)	38	(101.9)	%	37	5	38	40	39	36	36	43																										
	医師1人当たり平均給与月額	(円)	1,466,032	(101.0)	%	1,452,173	2	1,261,804	1,280,526	1,515,579	1,178,042	1,435,109	1,125,447																										
施設設備	看護師1人当たり平均給与月額	(円)	441,767	(101.2)	%	436,518	5	431,572	517,899	454,011	498,680	464,490	434,745																										
	その他医療技術員1人当たり給与月額	(円)	564,239	(105.7)	%	533,916	5	532,161	655,138	573,643	570,931	495,408	587,102																										
	事務職員1人当たり平均給与月額	(円)	534,423	(88.6)	%	603,326	4	553,059	645,878	614,394	524,158	626,121	567,453																										
	1床当たり固定資産額(償却資産)	(千円)	30,718	(99.6)	%	30,828	3	33,264	20,729	19,488	—	66,803	16,311																										

注：類似病院の計数は「平成21年度地方公営企業決算の状況」報告値を愛知県が独自に集計・分析したものの。

注：左枠外に★印のある項目は、順位が小さい順となっている。

※：キャッシュフロー：純利益(損失) + 減価償却費 + 資産減耗費 + 繰延固定償却

愛知県がんセンター年報第47号

愛知県がんセンター

名古屋市千種区鹿子殿 1 番 1 号
電話〈052〉762-6111番(〒464-8681)
Home Page: <http://www.pref.aichi.jp/cancer-center/>
