

# 第1部 事業会計関係

第1表 比較損益計算書

科目	22年度 (A)	21年度 (B)	増減(△) (A) - (B)	収益費用構成対比		前年度比 (A/B× 100)	部 門 別		内 訳	
				22年度 %	21年度 %		運 用 部	病 院		
								病 金		額
病院事業収益	16,184,062,188	14,899,594,521	1,284,467,667	100.0	100.0	108.6	368,177,469		14,671,436,345	
医療収益	14,062,271,332	13,422,350,973	639,920,359	86.9	90.1	104.8	270,451,000	12,823,130,332	87.4	968,690,000
入院収益	7,805,576,518	7,138,036,494	667,540,024	48.2	47.9	109.4	0	7,805,576,518	53.2	0
外来収益	4,130,728,855	4,205,726,461	△74,997,606	25.5	28.2	98.2	0	4,130,728,855	28.2	0
一般会計負担金	1,255,359,000	1,230,942,000	24,417,000	7.8	8.3	102.0	270,451,000	16,218,000	0.1	968,690,000
その他医療収益	870,606,959	847,646,018	22,960,941	5.4	5.7	102.7	0	870,606,959	5.9	0
医療外収益	1,926,914,046	1,477,243,548	449,670,498	11.9	9.9	130.4	97,726,469	1,699,258,803	11.6	129,928,774
受取利息配当金	323,110	571,376	△248,266	0.0	0.0	56.5	323,110	0	0.0	0
一般会計負担金	1,445,707,000	1,291,682,000	154,025,000	8.9	8.7	111.9	38,361,000	1,407,346,000	9.6	0
一般会計補助金	0	0	0	0.0	0.0	-	0	0	0.0	0
国庫補助金	21,195,000	17,970,000	3,225,000	0.1	0.1	117.9	0	21,195,000	0.1	0
その他医療外収益	459,688,936	167,020,172	292,668,764	2.9	1.1	275.2	59,042,359	270,717,803	1.8	129,928,774
特別収益	194,876,810	0	194,876,810	1.2	0.0	-	0	149,047,210	1.0	45,829,600
過年度損益修正益	194,876,810	0	194,876,810	1.2	0.0	-	0	149,047,210	1.0	45,829,600
病院事業費用	15,114,356,725	14,348,314,461	766,042,264	92.4	96.3	105.3	610,620,817	13,367,038,726	91.1	1,136,697,182
医療費用	14,512,371,828	13,767,121,694	745,250,134	89.4	92.4	105.4	589,316,943	12,850,974,426	87.6	1,072,080,459
給与料	7,131,720,338	6,570,233,576	561,486,762	44.1	44.2	108.5	534,903,495	5,983,542,612	40.8	613,274,231
給当等	2,696,761,094	2,481,616,804	215,144,290	16.7	16.7	108.7	212,460,376	2,247,884,484	15.3	236,416,234
手当	2,515,903,310	2,317,162,527	198,740,783	15.5	15.6	108.6	154,623,256	2,167,863,159	14.8	193,416,895
賃金	128,657,943	120,720,846	7,937,097	0.8	0.8	106.6	7,385,523	100,970,115	0.7	20,302,305
報酬	416,323,855	443,101,210	△26,777,355	2.6	3.0	94.0	25,115,343	325,716,009	2.2	65,492,503
法定福利費	1,060,515,586	884,463,752	176,051,834	6.6	5.9	119.9	77,701,008	888,333,164	6.1	94,481,414
退職給与金	313,558,550	323,168,437	△9,609,887	1.9	2.2	97.0	57,617,989	252,775,681	1.7	3,164,880

科 目	22年度 (A)	21年度 (B)	増減(△) (A) - (B)	収益費用構成対比		前年度比 (A/B× 100)	部 門 別 内 訳		研 究 所	
				22年度 %	21年度 %		運 用 部 円	病 院		
								金 額 円		構 成 対 比 %
材 料 費	4,576,232,333	4,537,446,616	38,785,717	28.3	30.4	100.9	0	4,576,232,333	0	
薬 品 費	3,571,631,027	3,563,160,966	8,470,061	22.1	23.9	100.2	0	3,571,631,027	0	
診療材料費	908,133,408	883,278,539	24,854,869	5.6	5.9	102.8	0	908,133,408	0	
給食材料費	79,818,938	79,790,111	28,827	0.5	0.5	100.0	0	79,818,938	0	
医療消耗品費	16,648,960	11,217,000	5,431,960	0.1	0.1	148.4	0	16,648,960	0	
経 費	1,670,324,270	1,525,902,564	144,421,706	10.0	10.2	109.5	37,982,037	1,459,727,616	172,614,617	
旅費交通費	6,912,780	5,397,187	1,515,593	0.0	0.0	128.1	2,795,957	3,658,524	458,299	
修 繕 費	85,806,291	92,674,440	△6,868,149	0.5	0.6	92.6	11,878,037	72,101,659	1,826,595	
需 用 費	370,019,932	401,105,065	△31,085,133	2.3	2.7	92.3	3,264,860	286,472,259	80,282,813	
(消耗品費)	63,030,769	61,036,964					2,794,491	51,359,033	8,877,245	
(光熱水費)	278,006,764	305,858,014					0	212,627,313	65,379,451	
(燃料費)	20,903,420	21,403,800					0	15,987,518	4,915,902	
(食糧費)	75,276	118,122					0	75,276	0	
(印刷製本費)	8,003,703	12,688,165					470,369	6,423,119	1,110,215	
役 務 費	36,120,506	33,770,469	2,350,037	0.2	0.2	107.0	12,408,554	19,532,986	4,178,966	
(保険料)	14,603,612	14,975,050					5,771	14,429,927	167,914	
(通信運搬費)	21,516,894	18,795,419					12,402,783	5,103,059	4,011,052	
そ の 他 経 費	1,171,464,761	992,955,403	178,509,358	7.0	6.7	118.0	7,634,629	1,077,962,188	85,867,944	
(厚生福利費)	1,788,453	3,249,013					133,506	1,529,294	125,653	
(報償費)	2,150,518	2,590,238					89,445	1,889,880	171,193	
(職員被服費)	7,065,850	5,553,990					257,510	6,740,900	67,440	
(消耗品費)	10,064,991	10,124,700					322,083	8,307,059	1,435,849	
(賃借料)	144,089,336	63,689,722					2,462,715	141,230,727	395,894	
(委託費)	957,244,055	887,328,718					3,072,396	874,412,240	79,759,419	
(交際費)	0	8,682					0	0	0	

科 目	22年度 (A)	21年度 (B)	増減(△) (A) - (B)	収益費用構成対比		前年度比 (A/B× 100)	部 門 別 内 訳			
				22年度 %	21年度 %		運 用 部	病 院		研 究 所
								金 額	構 成 対 比	
( 諸 会 費 )	1,795,979	1,775,675	20,304				255,000	1,540,979		0
( 雑 費 )	47,265,579	18,634,665	28,630,914				1,041,974	42,311,109		3,912,496
減 価 償 却 費	744,192,617	802,613,043	△58,420,426	4.6	5.4	92.7	15,977,791	523,377,593		204,837,233
資 産 減 耗 費	39,308,189	6,616,711	32,691,478	0.2	0.0	594.1	336,750	38,596,839	0.3	374,600
研 究 研 修 費	350,594,081	324,309,184	26,284,897	2.2	2.2	108.1	116,870	269,497,433	1.8	80,979,778
医 業 外 費 用	471,640,417	581,192,767	△109,552,350	3.0	3.9	81.2	21,303,874	413,532,178	2.8	36,804,365
支 払 利 息 及 び 企 業 債 取 扱 諸 費	123,087,993	235,865,925	△112,777,932	0.8	1.6	52.2	0	123,087,993	0.8	0
繰 延 勘 定 償 却	32,027,711	33,640,318	△1,612,607	0.2	0.2	95.2	329,825	17,044,843	0.1	14,653,043
雑 損 失	316,524,713	311,686,524	4,838,189	2.0	2.1	101.6	20,974,049	273,399,342	1.9	22,151,322
経 常 利 益 ( △ 損 失 )	1,005,173,133	551,280,060	453,893,073	6.2	3.7	182.3	△242,443,348	1,257,882,531	8.6	△10,266,050
特 別 損 失	130,344,480	0	130,344,480	0.8	0.0	-	0	102,532,122	0.7	27,812,358
過 年 度 損 益 修 正 損	130,344,480	0	130,344,480	0.8	0.0	-	0	102,532,122	0.7	27,812,358
当 年 度 純 利 益 ( △ 純 損 失 )	1,069,705,463	551,280,060	518,425,403	6.6	3.7	194.0	△242,443,348	1,304,397,619	8.9	7,751,192

第2表 比較貸借対照表

科 目	22 年 度 末		21 年 度 末		対 前 年 度 比 較		部 門 別 内 訳		
	金額 (A)	構成比 %	金額 (B)	構成比 %	(A) - (B)	(A/B×100)	運 用 部	病 院	研 究 所
( 資 産 の 部 )	円	%	円	%	円	%	円	円	円
土地	328,607,824	1.7	328,607,824	1.7	0	100.0	315,888,471	9,552,511	3,166,842
建物	28,760,405,027	61.6	28,760,405,027	63.6	0	97.4	56,784,347	21,611,521,405	7,092,099,275
構築物	16,799,800,610	0.9	16,485,681,164	0.9	314,119,446	96.5	41,985,201	13,249,430,808	3,508,384,601
構築物減価償却累計額	459,724,884	0.9	459,265,804	0.9	459,080	102.4	96,192,320	344,338,299	19,194,265
構築物減価償却累計額	293,446,990	16.8	286,888,269	16.6	6,558,721		66,736,970	220,235,253	6,474,767
器械備品	10,419,133,007	0.0	10,723,924,694	0.0	△304,791,687		131,721,547	8,611,861,898	1,675,549,562
器械備品減価償却累計額	7,147,471,974	0.0	7,529,950,230	0.0	△382,478,256		96,185,173	6,021,992,017	1,029,294,784
車両	0	0.0	0	0.0	0		0	0	0
車両減価償却累計額	0	0.0	0	0.0	0		0	0	0
放射線同位元素	4,916,000	0.0	28,766,000	0.0	△23,850,000	17.1	0	4,916,000	0
放射線同位元素減価償却累計額	4,670,200	0.5	27,327,700	0.5	△22,657,500	1.511.4	0	4,670,200	0
建設仮勘定	90,682,280	0.1	6,000,000	0.1	84,682,280	-	0	90,682,280	0
その他有形固定資産	15,080,000	0.1	14,280,000	0.1	800,000	99.0	15,080,000	0	0
その他有形固定資産減価償却累計額	0	81.6	0	82.9	0		0	0	0
有形固定資産合計	15,833,159,248	0.0	15,991,401,986	0.0	△158,242,738	100.0	410,759,341	11,176,544,115	4,245,855,792
電話加入権	172,700	0.1	172,700	0.1	0	100.0	172,700	0	0
その他無形固定資産	10,702,539	0.1	107,025,319	0.6	△96,322,780	10.1	0	10,702,539	0
無形固定資産合計	10,875,239	0.1	107,198,019	0.6	△96,322,780	98.4	172,700	10,702,539	0
固定資産合計	15,844,034,487	5.8	16,098,600,005	6.0	△254,565,518	98.2	410,932,041	11,187,246,654	4,245,855,792
現金・預金	1,134,850,190	11.0	1,155,664,943	9.1	△20,814,753	121.8	1,134,850,190	0	0
未収	2,143,629,966	0.4	1,760,549,382	0.3	383,080,584	144.3	543,359	2,143,086,607	0
貯蔵品	84,982,133	0.0	58,885,012	0.0	26,097,121	-	0	84,982,133	0
その他流動資産	0	17.2	0	15.4	0	113.1	0	0	0
流動資産合計	3,363,462,289	1.1	2,975,099,337	1.1	388,362,952	94.5	1,135,393,549	2,228,068,740	0
控除対象外消費税	204,818,435	0.0	216,813,273	0.0	△11,994,838	-	3,824,058	101,289,865	99,704,512
開発費	0	1.1	0	1.1	0	94.5	0	0	0
繰延勘定	204,818,435	100.0	216,813,273	100.0	△11,994,838	100.6	3,824,058	101,289,865	99,704,512
資産合計	19,412,315,211	100.0	19,290,512,615	100.0	121,802,596	100.6	1,550,149,648	13,516,605,259	4,345,560,304

科 目	2 2 年 度 末		2 1 年 度 末		対前年度比較		部 門 別 内 訳		
	金額 (A)	構成比	金額 (B)	構成比	(A) - (B)	(A/B×100)	運 用 部	病 院	研 究 所
	円	%	円	%	円	%	円	円	円
( 負 債 の 部 )									
固 定 負 債 合 計	0	0.0	0	0.0	0	-	0	0	0
未 払 金	1,246,962,351	△34.4	1,125,859,007	5.8	121,103,344	110.8	71,544,309	1,104,829,828	70,588,214
そ の 他 流 動 負 債	125,776,294	△3.5	100,378,086	0.5	25,398,208	125.3	429,888	124,514,606	831,800
流 動 負 債 合 計	1,372,738,645	△37.9	1,226,237,093	6.3	146,501,552	111.9	71,974,197	1,229,344,434	71,420,014
負 債 合 計	1,372,738,645	△37.9	1,226,237,093	6.3	146,501,552	111.9	71,974,197	1,229,344,434	71,420,014
( 資 本 の 部 )									
自 己 資 本 金	1,246,962,351	△34.4	24,284,359,565	125.9	△23,037,397,214	5.1	1,820,334,748	20,568,470,963	1,895,553,854
借 入 資 本 金	5,669,011,839	△156.4	6,066,369,541	31.4	△397,357,702	93.4	0	5,669,011,839	0
企 業 債	5,669,011,839	△156.4	6,066,369,541	31.4	△397,357,702	93.4	0	5,669,011,839	0
資 本 金 合 計	6,915,974,190	△190.8	30,350,729,106	157.3	△23,434,754,916	22.8	1,820,334,748	26,237,482,802	1,895,553,854
資 本 剰 余 金	8,294,338,092	△228.9	7,841,384,809	40.7	452,953,283	105.8	16,955,720	5,731,838,203	2,545,544,169
受 贈 財 産 評 価 額	823,527,181	△22.7	804,122,008	4.2	19,405,173	102.4	16,955,720	314,583,292	491,988,169
国 庫 補 助 金	958,881,500	△26.5	958,881,500	5.0	0	100.0	0	909,956,500	48,925,000
他 会 計 負 担 金	6,346,060,680	△175.1	5,915,764,250	30.7	430,296,430	107.3	0	4,341,429,680	2,004,631,000
そ の 他 資 本 剰 余 金	165,868,731	△4.6	162,617,051	0.8	3,251,680	102.0	0	165,868,731	0
剰 余 金 合 計	8,294,338,092	△228.9	7,841,384,809	40.7	452,953,283	105.8	16,955,720	5,731,838,203	2,545,544,169
当 年 度 未 処 理 欠 損 金	△8,708,132,930	240.2	△9,777,838,393	△50.6	1,069,705,463	89.1	△10,391,657,782	2,038,081,554	△354,556,702
前 年 度 繰 越 欠 損 金	△9,777,838,393	269.7	△10,329,118,453	△53.5	551,280,060	94.7	△10,149,214,434	733,683,935	△362,307,894
当 年 度 純 利 益 ( △ 純 損 失 )	1,069,705,463	△29.5	551,280,060	2.9	518,425,403	194.0	△242,443,348	1,304,397,619	7,751,192
欠 損 金 合 計	△8,708,132,930	240.2	△9,777,838,393	△50.6	1,069,705,463	89.1	△10,391,657,782	2,038,081,554	△354,556,702
病 院 間 調 整 勘 定	△11,500,000,000	317.2	△10,350,000,000	△53.7	△1,150,000,000	111.1	0	△11,500,000,000	0
資 本 合 計	△4,997,820,648	137.7	18,064,275,522	93.7	△23,062,096,170	△27.7	△8,554,367,314	22,507,402,559	4,086,541,321
負 債 資 本 合 計	△3,625,082,003	99.8	19,290,512,615	100.0	△22,915,594,618	△18.8	△8,482,393,117	23,736,746,993	4,157,961,335

第3表 予算の執行状況(病院事業庁分を除く)

1収入状況調

(単位:円)

科 目	予算配分額	決算額	差 引	科 目	予算配分額	決算額	差 引
病院事業収益	13,556,558,000	13,062,001,349	494,556,651	医療業外収益	180,713,000	231,120,533	△50,407,533
入院収益	13,375,845,000	12,830,880,816	544,964,184	受取利息配当金	0	0	0
一人1日平均単価	8,129,090,000	7,807,284,997	321,805,003	預金利息	0	0	0
延患者数(人)	160,600	154,352	6,248	その他医療業外収益	180,713,000	231,120,533	△50,407,533
1日平均患者数(人)	440.0	422.9	17.1	不用品売却収益	10,000	105,165	△95,165
利用率(%)	88.0	84.6	3.4	その他医療業外収益	180,703,000	231,015,368	△50,312,368
外来収益	4,316,176,000	4,135,716,712	180,459,288	資本的収入	15,000,000	3,414,264	11,585,736
一人1日平均単価	28,194	27,614	580	雑収入	15,000,000	3,414,264	11,585,736
延患者数(人)	153,090	149,769	3,321	雑収入	15,000,000	3,414,264	11,585,736
1日平均患者数(人)	630.0	616.3	13.7	合 計	13,571,558,000	13,065,415,613	506,142,387
その他医療業収益	930,579,000	887,879,107	42,699,893				
室料差額収益	352,590,000	327,269,000	25,321,000				
公衆衛生活動収益	1,542,000	2,032,227	△490,227				
医療相談収益	1,000	0	1,000				
受託検査施設利用収益	6,070,000	8,313,660	△2,243,660				
その他医療業収益	570,376,000	550,264,220	20,111,780				

2 支出状況調

(単位:円)

科 目	予 算 配 分 額	決 算 額	差 引	科 目	予 算 配 分 額	決 算 額	差 引
病 院 業 務 費 用	8,484,353,000	8,240,454,200	243,898,800	減 価 償 却 費			
給 手 業 務 費 等	8,484,351,000	8,233,738,190	250,612,810	建 物 減 価 償 却 費	812,005,000	734,516,850	77,488,150
當 当 金 酬 費	650,824,000	633,669,542	17,154,458	構 築 物 減 価 償 却 費	529,679,000	462,953,642	66,725,358
定 福 利 費	32,449,000	32,449,000	0	器 械 備 品 減 価 償 却 費	6,828,000	6,827,255	745
材 料 費	130,423,000	128,063,798	2,359,202	車 両 減 価 償 却 費	275,498,000	264,735,953	10,762,047
費	423,663,000	413,356,713	10,306,287	放 射 性 同 位 元 素 減 価 償 却 費	0	0	0
費	64,289,000	59,800,031	4,488,969	資 産 減 耗 費	23,784,000	11,631,939	12,152,061
費	4,804,634,000	4,802,090,412	2,543,588	た な 卸 資 産 減 耗 費	1,000	0	1,000
費	3,747,488,000	3,747,310,022	177,978	固 定 資 産 除 却 費	23,783,000	11,631,939	12,151,061
費	953,889,000	953,540,060	348,940	研 究 研 究 材 料 費	472,628,000	363,212,418	109,415,582
費	84,478,000	83,767,973	710,027	研 究 材 料 費	80,905,000	63,272,471	17,632,529
費	18,779,000	17,472,357	1,306,643	謝 金	50,335,000	30,486,000	19,849,000
費	1,720,476,000	1,688,617,029	31,858,971	函 書 費	25,547,000	21,482,749	4,064,251
費	1,476,000	85,753	1,390,247	旅 費	56,421,000	48,288,315	8,132,685
費	4,325,000	1,949,800	2,375,200	研 究 外 費	259,420,000	199,682,883	59,737,117
費	7,106,000	6,645,910	460,090	医 業 損 失	2,000	6,716,010	△6,714,010
費	10,807,000	7,419,139	3,387,861	雑 費	2,000	6,716,010	△6,714,010
費	64,281,000	64,274,813	6,187	不 用 品 売 却 原 価 失	1,000	0	1,000
費	12,367,000	10,374,265	1,992,735	そ の 他 雑 損 失	1,000	6,716,010	△6,715,010
費	295,569,000	291,907,070	3,661,930	資 本 的 支 出	190,383,000	189,941,828	441,172
費	22,842,000	21,948,591	893,409	建 設 改 良 費	41,212,000	41,000,000	212,000
費	209,000	79,037	129,963	建 設 費	41,212,000	41,000,000	212,000
費	13,123,000	8,038,429	5,084,571	改 良 費	0	0	0
費	90,969,000	90,096,579	872,421	資 産 購 入 費	149,171,000	148,941,828	229,172
料	0	0	0	医 療 器 械 購 入 費	149,171,000	148,941,828	229,172
料	151,851,000	149,797,321	2,053,679	備 品 購 入 費	0	0	0
費	11,858,000	11,106,056	751,944	合 計	8,675,136,000	8,430,396,028	244,339,972
費	1,011,933,000	1,005,097,448	6,835,552				
費	1,738,000	1,679,000	59,000	た な 卸 資 産 購 入 限 度 額	4,811,000,000	4,746,233,633	64,766,367
費	20,022,000	18,117,818	1,904,182				

第4表 固定資産(有形固定資産)

(単位:円)

資産の種類	平成22年度 年度当初現在高	年度中の増減		平成22年度 年度末現在高	減価 累計額	価値増加額		累計 減少数額	平成22年度 年度末 却り 評価額	備考
		増	減			当年度増加額	当年度減少額			
土地	328,607,824	0	0	328,607,824	-	-	-	-	328,607,824	
建物	28,760,405,027	0	0	28,760,405,027	16,485,681,164	462,953,642	148,834,196	16,799,800,610	11,960,604,417	
鉄筋コンクリート造	14,808,626,021	0	0	14,808,626,021	5,064,970,398	319,787,860	102,808,067	5,281,950,191	9,526,675,830	
コンクリートブロック造	106,122	0	0	106,122	89,846	2,578	829	91,595	14,527	
鉄骨造	286,427,597	0	0	286,427,597	99,399,175	6,875,407	2,210,363	104,064,219	182,363,378	
付帯設備	13,665,245,287	0	0	13,665,245,287	11,321,221,745	136,287,797	43,814,937	11,413,694,605	2,251,550,682	
構築物	459,080	459,080	0	459,724,884	286,888,269	6,827,255	268,534	293,446,990	166,277,894	
器械	10,723,924,694	480,109,013	784,900,700	10,419,133,007	7,529,950,230	264,779,442	647,257,698	7,147,471,974	3,271,661,033	
医療用器械器具	10,529,525,122	478,659,013	782,165,700	10,226,018,435	7,359,390,139	264,779,442	644,659,448	6,979,510,133	3,246,508,302	
一般備品	64,622,572	0	0	64,622,572	60,933,844	0	0	60,933,844	3,688,728	
炊事用備品	129,777,000	1,450,000	2,735,000	128,492,000	109,626,247	0	2,598,250	107,027,997	21,464,003	
車両	0	0	0	0	0	0	0	0	0	
放射線同位元素	28,766,000	550,000	24,400,000	4,916,000	27,327,700	522,500	23,180,000	4,670,200	245,800	
その他の有形固定資産	14,280,000	800,000	0	15,080,000	0	0	0	0	15,080,000	
建設仮勘定	6,000,000	84,682,280	0	90,682,280	-	-	-	-	90,682,280	
合計	40,321,249,349	566,600,373	809,300,700	40,078,549,022	24,329,847,363	735,082,839	819,540,428	24,245,389,774	15,833,159,248	
病棟	5,899,978,088	0	0	5,899,978,088	2,257,551,565	138,059,487	0	2,395,611,052	3,504,367,036	
特放棟・診療棟	2,484,698,192	0	0	2,484,698,192	952,633,276	58,141,937	0	1,010,775,213	1,473,922,979	
国際医学交流センター・外来棟	2,377,351,003	0	0	2,377,351,003	819,991,675	55,505,514	0	875,497,189	1,501,853,814	
立体駐車場	949,887,367	0	0	949,887,367	266,158,075	19,634,612	0	285,792,687	664,094,680	
研究所棟本館	1,833,598,327	0	0	1,833,598,327	176,098,720	22,012,340	0	198,111,060	1,635,487,267	
生物工学総合実験棟	381,566,830	0	0	381,566,830	133,929,942	6,868,202	0	140,798,144	240,768,686	
研究所棟北館	570,518,075	0	0	570,518,075	279,156,507	13,115,116	0	292,271,623	278,246,452	
その他の	597,561,858	0	0	597,561,858	278,939,659	13,328,637	105,019,259	187,249,037	410,312,821	
付帯設備	13,665,245,287	0	0	13,665,245,287	11,321,221,745	136,287,797	43,814,937	11,413,694,605	2,251,550,682	
合計	28,760,405,027	0	0	28,760,405,027	16,485,681,164	462,953,642	148,834,196	16,799,800,610	11,960,604,417	



第5表 固定資産(無形固定資産) (単位:円)

資産の種類	年度当 現在高	22年度中 の増減		年度末 現在高	備考
		増加額	減少額		
電話加入権	172,700	0	0	172,700	
その他無形固定資産	107,025,319	0	96,322,780	10,702,539	
合計	107,198,019	0	0	10,875,239	

第6表 企業債 (単位:円)

種類	発行年月日	発行総額	償還		未償還残高	発行価額	利率	償還終期	備考
			当年度償還高	償還高累計					
資金運用部資金	平成 1.3.27	260,000,000	11,875,562	141,419,670	118,580,330	260,000,000	年 4.85 %	平成 31.3.25	がんセンター施設整備費
〃	平成 5.5.7	180,000,000	6,857,263	69,570,740	110,429,260	180,000,000	4.40 %	平成 35.3.25	がんセンター施設整備費
〃	平成 6.4.20	740,000,000	27,074,877	259,895,751	480,104,249	740,000,000	4.30 %	平成 36.3.25	がんセンター施設整備費
財政融資資金	平成 23.3.25	40,000,000	0	0	40,000,000	40,000,000	1.90 %	平成 53.3.1	がんセンター施設整備費
縁故	平成 18.4.14	440,000,000	110,000,000	440,000,000	0	440,000,000	1.68 %	平成 23.3.31	がんセンター中央病院備品整備費
〃	平成 19.3.30	150,000,000	37,500,000	112,500,000	37,500,000	150,000,000	1.44 %	平成 24.3.31	がんセンター中央病院備品整備費
〃	平成 20.3.31	354,000,000	88,500,000	177,000,000	177,000,000	354,000,000	1.30 %	平成 25.3.31	がんセンター中央病院備品整備費
〃	平成 20.3.31	40,400,000	8,358,000	23,684,000	16,716,000	40,400,000	1.35 %	平成 25.3.31	がんセンター整備事業(借換債)
〃	平成 20.3.31	131,000,000	22,534,000	63,398,000	67,602,000	131,000,000	1.38 %	平成 26.3.31	がんセンター整備事業(借換債)
〃	平成 21.3.25	393,700,000	35,790,000	71,580,000	322,120,000	393,700,000	1.84 %	平成 32.3.25	がんセンター施設整備費(借換債)
〃	平成 21.3.25	991,000,000	82,582,000	165,164,000	825,836,000	991,000,000	1.88 %	平成 33.3.25	がんセンター施設整備費(借換債)
〃	平成 21.3.30	305,000,000	76,250,000	76,250,000	228,750,000	305,000,000	1.58 %	平成 26.3.28	がんセンター中央病院備品整備費
〃	平成 22.3.25	390,000,000	0	0	390,000,000	390,000,000	1.05 %	平成 27.3.25	がんセンター中央病院備品整備費
〃	平成 22.3.25	2,784,410,000	232,036,000	232,036,000	2,552,374,000	2,784,410,000	1.89 %	平成 34.3.25	がんセンター施設整備費(借換債)
〃	平成 23.3.25	42,000,000	0	0	42,000,000	42,000,000	0.97 %	平成 28.3.25	がんセンター中央病院施設整備費
〃	平成 23.3.25	260,000,000	0	0	260,000,000	260,000,000	0.97 %	平成 28.3.25	がんセンター中央病院備品整備費
合計		7,501,510,000	739,357,702	1,832,498,161	5,669,011,839	7,501,510,000			

第7表 医業収益(100)対要素別比率 (単位:%)

区分	分	給	与	費	薬品等医療材料費	給食材料費	減価償却費	その他経費	医業費用
医業収益対要素別比率	17年度	50.0			29.0	0.9	10.7	15.2	105.8
	18年度	49.4			30.8	0.7	9.3	15.4	105.6
	19年度	50.3			32.3	0.7	8.6	14.9	106.8
	20年度	50.2			33.2	0.6	6.3	15.2	105.5
	21年度	48.9			33.2	0.6	6.0	13.8	102.6
	22年度	50.7			32.0	0.6	5.3	14.7	103.2
病院	17年度	42.6			33.1	1.0	9.6	14.8	101.1
	18年度	42.8			34.8	0.8	7.9	15.0	101.3
	19年度	43.7			36.2	0.8	7.3	14.4	102.4
	20年度	44.5			36.3	0.7	5.0	18.5	105.0
	21年度	42.3			36.0	0.6	4.6	18.4	101.8
	22年度	49.7			34.4	0.6	4.1	13.8	102.6

## 第2部 病院 業務 関係

第1表 外来患者数(初診患者数)

区 分	平成20年度		平成21年度		平成22年度		同						左			内			記		
	数	総	数	総	数	総	4月	5月	6月	7月	8月	9月	10月	11月	12月	1月	2月	3月			
初診患者数	6,253		6,193		5,557		485	391	489	491	465	468	509	456	490	435	410	468			
外来患者数	141,298		154,001		149,769		13,179	11,441	13,355	12,781	12,139	12,418	12,345	12,695	12,469	11,606	11,934	13,407			
1日平均患者数	526.3		636.4		616.3		627.6	635.6	607.0	608.6	551.8	620.9	617.3	634.8	656.3	610.8	628.1	609.4			
平均通院患者数	22.6		24.9		27.0		27.2	29.3	27.3	26.0	26.1	26.5	24.3	27.8	25.4	26.7	29.1	28.6			

第2表 外来患者数(診療別患者延数)

区 分	平成20年度		平成21年度		平成22年度		同						左						内			記		
	数	総	数	総	数	総	4月	5月	6月	7月	8月	9月	10月	11月	12月	1月	2月	3月						
総	214,797		211,939		207,914		18,310	15,869	18,664	17,703	16,993	17,224	17,066	17,695	17,108	16,204	16,484	18,594						
消化器内科	22,225		21,500		20,385		1,763	1,541	1,946	1,722	1,722	1,691	1,567	1,941	1,688	1,479	1,617	1,708						
呼吸器内科	8,863		8,751		10,382		878	758	932	877	869	871	806	841	848	865	840	997						
循環器内科	3,255		3,137		3,281		313	238	268	279	213	304	268	258	289	250	289	312						
血液・細胞療法科	7,143		7,367		6,274		584	525	585	552	517	530	518	541	412	487	425	598						
薬物療法科	7,988		10,380		11,342		926	842	958	953	933	912	886	970	977	942	928	1,115						
頭部外科	13,785		14,069		13,590		1,278	1,087	1,157	1,218	1,192	1,043	1,100	1,175	1,129	978	1,092	1,141						
形成外科	870		1,224		1,618		134	140	137	132	139	130	133	139	129	125	128	152						
胸部外科	9,007		9,152		9,573		849	731	814	801	755	812	802	757	830	790	747	885						
乳腺科	25,140		23,621		22,650		2,057	1,708	1,955	1,971	1,898	1,996	1,948	1,843	1,816	1,763	1,726	1,969						
消化器外科	16,258		15,594		15,205		1,288	1,096	1,433	1,131	1,270	1,352	1,258	1,279	1,322	1,223	1,185	1,368						
整形外科	3,159		3,299		3,519		285	263	311	293	301	260	303	277	343	264	284	335						
脳神経外科	932		683		737		80	61	60	66	55	66	55	56	58	52	68	60						
泌尿器科	9,105		8,887		9,464		796	723	773	818	707	784	798	761	796	827	837	844						
婦人科	12,374		11,164		10,009		847	758	908	884	829	815	927	841	853	743	762	842						
皮膚科	647		479		475		45	34	48	35	39	44	44	27	45	28	33	53						
眼科	150		127		124		13	7	18	12	9	13	10	8	9	4	9	12						
放射線診断科	3,895		3,764		3,398		320	292	259	350	256	283	267	272	293	292	247	267						
放射線治療科	16,666		15,253		15,513		1,399	1,263	1,552	1,374	1,099	1,098	1,298	1,327	1,217	1,141	1,339	1,406						
放射線科	43,609		43,650		40,354		3,584	3,062	3,621	3,418	3,356	3,370	3,315	3,408	3,249	3,196	3,171	3,604						
内視鏡科	6,975		6,956		6,868		605	500	652	578	574	589	501	698	548	496	497	630						
歯科	2,736		2,870		3,146		265	239	276	239	260	260	262	276	256	258	260	295						
麻酔科	15		12		7		1	1	1	0	0	1	0	0	1	1	0	1						

第3表 入院患者数(入院・退院患者数)

区分	平成20年度		平成21年度		平成22年度		内 訳											
	総数	数	総数	数	総数	数	4月	5月	6月	7月	8月	9月	10月	11月	12月	1月	2月	3月
総数	9,936	10,175	10,020	1,203	1,135	1,213	1,215	1,267	1,222	1,178	1,140	1,114	1,142	1,214				
繰越患者数	375	375	396	386	357	402	429	382	424	416	410	231	394	386				
新入院患者数	9,561	9,800	9,624	817	778	811	786	885	798	762	730	883	748	828				
退院患者数	9,511	9,789	9,594	846	733	784	833	843	806	798	909	720	756	798				
死亡	429	442	455	50	37	31	40	53	47	36	29	44	27	31				
その他	9,082	9,347	9,139	796	696	753	793	790	759	762	879	676	729	767				
月末患者数	375	386	416	357	402	429	382	424	416	380	231	394	386	416				
患者延総数	152,710	154,884	154,352	12,632	12,763	12,440	13,282	13,304	13,055	13,280	12,806	12,714	12,230	13,160				
1日平均患者数	418.4	424.0	423.0	421	412	415	428	429	435	428	413	410	437	425				
病床利用率	89.2	89.7	89.4	89.0	87.0	87.7	90.6	90.7	92.0	90.6	87.3	86.7	92.3	89.7				

第4表 外来患者数(性・年齢階級・住所別)

区分	総数	%	男										女									
			総数	%	0-9	10-19	20-29	30-39	40-49	50-59	60-69	70~	総数	%	0-9	10-19	20-29	30-39	40-49	50-59	60-69	70~
総数	5,557	100	2,398	100	1	16	42	130	196	424	883	706	3,159	100	1	11	132	375	628	661	776	575
%	100	・	100	・	0.0	0.7	1.8	5.4	8.2	17.7	36.8	29.4	100	・	0.0	0.3	4.2	11.9	19.9	20.9	24.6	18.2
総数	4,227	76.1	1,764	73.6	0	13	25	99	149	301	648	529	2,463	78.0	1	7	105	304	497	491	597	461
愛知県	2,255	40.6	889	37.1	0	7	16	50	74	149	324	269	1,366	43.2	1	5	70	169	276	267	295	283
その他	1,972	35.5	875	36.5	0	6	9	75	152	324	260	260	1,097	34.7	0	2	35	135	221	224	302	178
岐阜県	488	8.8	215	9.0	0	1	2	19	49	70	62	62	273	8.6	0	1	9	30	50	70	70	43
三重県	561	10.1	276	11.5	1	1	4	9	15	47	110	89	285	9.0	0	2	12	28	48	74	74	47
静岡県	34	0.6	16	0.7	0	0	3	1	0	3	5	4	18	0.6	0	0	2	0	2	5	6	3
福井県	11	0.2	6	0.3	0	0	0	0	1	2	2	2	5	0.2	0	0	0	1	0	1	3	0
長野県	59	1.1	39	1.6	0	1	2	2	5	7	16	6	20	0.6	0	1	1	0	4	5	6	3
石川県	3	0.1	1	0.0	0	0	1	0	0	0	0	0	2	0.1	0	0	0	0	0	1	1	0
滋賀県	21	0.4	11	0.5	0	0	0	1	0	1	7	2	10	0.3	0	0	0	1	0	3	3	3
その他	153	2.8	70	2.9	0	0	5	6	7	15	25	12	83	2.6	0	0	3	11	27	11	16	15

(平成22年度)

第5表 外来(初診)患者数(性・年齢階級・住所別)

(昭和39年12月～平成23年3月)

区	分	総数	%	男					女												
				0-9	10-19	20-29	30-39	40-49	50-59	60-69	70-	0-9	10-19	20-29	30-39	40-49	50-59	60-69	70-		
総	数	402,625	100.0	150,945	2,802	10,089	22,373	30,186	33,365	32,268	18,394	251,680	100.0	1,360	3,714	22,533	55,559	69,184	52,078	32,290	14,962
%		100	.	100	1.0	6.7	14.8	20.0	22.1	21.4	12.2	100	.	0.5	1.5	9.0	22.1	27.5	20.7	12.8	5.9
愛知県	数	326,182	81.0	119,886	2,317	8,531	18,950	24,626	25,905	24,427	13,937	206,296	82.0	1,147	3,165	19,221	47,017	57,143	41,299	25,389	11,915
%		176,212	43.8	64,984	704	4,898	10,279	13,170	13,408	12,992	8,163	111,228	44.2	641	1,917	11,289	25,068	29,725	21,156	13,970	7,462
その他	数	149,970	37.2	54,902	947	3,633	8,671	11,456	12,497	11,435	5,774	95,068	37.8	506	1,248	7,932	21,949	27,418	20,143	11,419	4,453
岐阜県	数	36,750	9.1	14,622	97	643	1,579	2,623	3,549	3,719	2,154	22,128	8.8	87	255	1,525	4,137	5,975	5,325	3,387	1,437
三重県	数	25,587	6.4	10,303	71	461	1,132	1,863	2,468	2,661	1,484	15,284	6.1	73	184	984	2,895	4,313	3,689	2,207	939
静岡県	数	3,947	1.0	1,790	25	90	208	346	430	434	222	2,157	0.9	12	31	200	401	539	485	342	147
福井県	数	661	0.2	299	3	15	26	64	70	77	42	362	0.1	2	7	24	49	90	100	58	32
長野県	数	2,037	0.5	957	7	37	71	166	238	268	153	1,080	0.4	6	15	51	156	252	295	208	97
石川県	数	242	0.1	119	0	4	13	18	36	21	27	123	0.0	0	2	9	18	26	28	23	17
滋賀県	数	1,089	0.3	444	5	28	59	70	111	115	56	645	0.3	5	11	40	115	172	152	96	54
その他	数	6,130	1.5	2,525	33	280	335	410	558	546	319	3,605	1.4	28	44	479	771	674	705	580	324

第6表 新入院患者数(性・年齢階級・住所別)

(平成22年度)

区	分	総数	%	男					女												
				0-9	10-19	20-29	30-39	40-49	50-59	60-69	70-	0-9	10-19	20-29	30-39	40-49	50-59	60-69	70-		
総	数	9,624	100	5,421	14	78	192	319	892	2,256	1,670	4,203	100	0	8	101	329	537	858	1,337	1,033
%		100	.	100	0.0	1.4	3.5	5.9	16.5	41.6	30.8	100	.	0.0	0.2	2.4	7.8	12.8	20.4	31.8	24.6
愛知県	数	7,247	75.3	4,041	11	46	146	225	633	1,713	1,267	3,206	76.3	0	4	78	255	405	633	991	840
%		3,479	36.1	1,922	3	25	51	115	256	800	672	1,557	37.0	0	1	24	100	212	296	481	443
その他	数	3,768	39.2	2,119	8	21	95	110	377	913	595	1,649	39.2	0	3	54	155	193	337	510	397
岐阜県	数	949	9.9	531	1	5	17	36	115	192	165	418	9.9	0	0	2	37	65	64	167	83
三重県	数	1,000	10.4	593	2	6	12	32	102	246	193	407	9.7	0	1	8	24	49	131	116	78
静岡県	数	55	0.6	29	0	2	1	0	5	15	6	26	0.6	0	0	6	1	0	6	10	3
福井県	数	14	0.1	9	0	0	0	6	0	2	1	5	0.1	0	0	0	0	0	0	5	0
長野県	数	130	1.4	80	0	1	8	3	12	38	18	50	1.2	0	3	0	10	3	7	20	7
石川県	数	14	0.1	13	0	11	0	0	0	2	0	1	0.0	0	0	0	0	0	0	1	0
滋賀県	数	39	0.4	22	0	0	7	1	5	5	4	17	0.4	0	0	0	0	0	0	3	7
その他	数	176	1.8	103	0	7	1	16	20	43	16	73	1.7	0	0	7	2	15	14	20	15

第7表 新入院患者数(性・年齢階級・住所別)

(昭和39年12月～平成23年3月)

区	分	総数	%	男										女									
				総数	%	0-9	10-19	20-29	30-39	40-49	50-59	60-69	70~	総数	%	0-9	10-19	20-29	30-39	40-49	50-59	60-69	70~
				177,938	100.0	91,314	100.0	169	564	1,837	3,983	8,844	22,018	32,174	21,725	86,624	100.0	130	566	2,398	7,809	16,207	23,957
100	.	100	.	0.2	0.6	2.0	4.4	9.7	24.1	35.2	23.8	100	.	0.2	0.7	2.8	9.0	18.7	27.7	25.7	15.4		
136,664	76.8	69,472	76.1	111	412	1,310	3,007	6,751	16,665	24,408	16,808	67,192	77.6	95	396	1,841	6,081	12,728	18,166	17,267	10,618		
69,713	39.2	35,025	38.4	53	153	586	1,360	3,303	7,968	12,111	9,491	34,688	40.0	41	162	901	2,887	6,502	8,812	8,974	6,409		
66,951	37.6	34,447	37.7	58	259	724	1,647	3,448	8,697	12,297	7,317	32,504	37.5	54	234	940	3,194	6,226	9,354	8,293	4,209		
18,818	10.6	9,588	10.5	22	70	151	376	940	2,392	3,466	2,171	9,230	10.7	20	96	198	830	1,537	2,843	2,366	1,340		
14,357	8.1	7,879	8.6	12	49	126	290	631	1,970	2,897	1,904	6,478	7.5	7	20	146	456	1,333	2,014	1,739	763		
1,693	1.0	928	1.0	11	12	45	110	128	218	298	106	765	0.9	5	24	53	106	136	224	147	70		
242	0.1	117	0.1	0	1	5	4	25	29	38	15	125	0.1	0	0	4	6	17	53	32	13		
2,133	1.2	1,223	1.3	4	6	42	61	115	260	388	347	910	1.1	2	24	51	69	121	200	258	185		
111	0.1	50	0.1	0	0	12	0	5	5	19	9	61	0.1	0	1	1	6	19	13	14	7		
512	0.3	257	0.3	0	2	8	17	21	68	81	60	255	0.3	0	1	4	27	64	69	54	36		
3,408	1.9	1,800	2.0	9	12	138	118	228	411	579	305	1,608	1.9	1	4	100	228	252	375	370	278		

第8表 放射線照射回数(診断—取扱い数)

透視	区	分	平成20年度		平成21年度		平成22年度		内												3月
			総数	1日平均	総数	1日平均	総数	1日平均	左												
									8月	9月	10月	11月	12月	1月	2月	3月					
総	数	4,894	20.1	4,895	20.2	4,925	20.3	443	437	423	444	406	429	415	389	378	412				
化	器	1,584	6.5	1,473	6.1	1,521	6.3	121	116	146	115	142	135	127	139	121	114				
そ	の	3,310	13.6	3,422	14.1	3,404	14.0	322	321	277	329	264	294	288	250	257	298				
総	数	45,778	188.4	46,299	191.3	45,001	185.2	3,867	3,787	3,727	3,814	3,847	3,801	3,671	3,685	3,469	3,913				
呼	吸	27,010	111.2	28,683	118.5	24,582	101.2	2,158	2,055	1,967	2,192	2,157	2,051	1,986	2,012	1,837	2,087				
消	化	1,584	6.5	1,473	6.1	1,521	6.3	121	116	146	115	142	135	127	139	121	114				
部	位	99	0.4	65	0.3	48	0.2	5	4	5	4	5	5	5	0	5	1				
線	直	1,404	5.8	1,388	5.7	1,465	6.0	150	128	119	154	105	135	105	116	103	123				
接	撮	3,908	16.1	3,638	15.0	3,271	13.5	210	265	287	241	264	277	271	288	262	354				
影	そ	11,773	48.4	11,052	45.7	14,114	58.1	1,223	1,219	1,203	1,108	1,174	1,198	1,177	1,130	1,141	1,234				
方	法	39,820	163.9	40,378	166.9	39,035	160.6	3,337	3,280	3,192	3,284	3,344	3,278	3,182	3,214	3,004	3,417				
特	殊	5,015	20.6	4,979	20.6	4,988	20.5	443	443	430	448	414	434	420	390	384	413				
		943	3.9	942	3.9	978	4.0	81	64	105	82	89	89	69	81	81	83				

第9表 放射線照射回数(診断一撮影枚数)

区 分	平成20年度		平成21年度		平成22年度		内											
	総数	1日平均	総数	1日平均	総数	1日平均	同						左					
							4月	5月	6月	7月	8月	9月	10月	11月	12月	1月	2月	3月
総数	103,174	424.6	101,336	418.7	100,980	415.6	8,652	7,379	9,081	8,394	8,698	8,475	8,888	8,792	8,151	8,325	7,819	8,326
呼吸器	50,906	209.5	56,378	233.0	47,291	194.6	4,185	3,619	4,248	3,970	3,851	4,200	4,141	4,000	3,760	3,798	3,562	3,957
消化器	18,756	77.2	17,506	72.3	19,182	78.9	1,569	1,260	1,761	1,391	1,943	1,441	1,814	1,882	1,548	1,790	1,467	1,316
泌尿・性器	602	2.5	394	1.6	290	1.2	30	24	30	24	30	25	31	30	30	0	30	6
心臓・血管	4,662	19.2	4,486	18.5	4,466	18.4	484	295	375	389	404	471	390	388	308	300	345	317
骨	6,729	27.7	6,196	25.6	5,613	23.1	361	431	515	459	485	435	441	472	463	492	441	618
その他	21,519	88.6	16,376	67.7	24,138	99.3	2,023	1,750	2,152	2,161	1,985	1,903	2,071	2,020	2,042	1,945	1,974	2,112
単方	74,962	308.5	74,699	308.7	73,078	300.7	6,285	5,544	6,569	6,158	5,997	6,235	6,325	6,170	5,889	5,922	5,641	6,343
造影	27,701	114.0	26,111	107.9	27,328	112.5	2,323	1,794	2,458	2,204	2,642	2,193	2,511	2,568	2,223	2,346	2,127	1,939
特殊	511	2.1	526	2.2	574	2.4	44	41	54	32	59	47	52	54	39	57	51	44

第10表 超音波断層撮影件数

区 分	平成20年度		平成21年度		平成22年度		内											
	総数	1日平均	総数	1日平均	総数	1日平均	同						左					
							4月	5月	6月	7月	8月	9月	10月	11月	12月	1月	2月	3月
総数	5,933	24.4	5,009	20.7	3,595	14.8	337	248	377	316	294	299	270	261	288	294	292	319
甲状腺	806	3.3	948	3.9	588	2.4	47	63	37	42	52	56	23	42	61	66	45	54
乳腺	1,375	5.7	836	3.5	775	3.2	71	36	72	78	46	58	96	60	73	53	70	62
腹部	1,674	6.9	1,721	7.1	1,681	6.9	136	111	188	138	131	141	126	129	131	125	161	164
その他	2,078	8.6	1,504	6.2	551	2.3	83	38	80	58	65	44	25	30	23	50	16	39

第11表 アイソトープ検査件数

区	分	平成20年度		平成21年度		平成22年度		内											
		左		右		同		内											
		総数	1日平均	総数	1日平均	総数	1日平均	4月	5月	6月	7月	8月	9月	10月	11月	12月	1月	2月	3月
総	数	1,329	5.5	1,234	5.1	1,157	4.8	100	113	104	102	111	92	82	83	91	92	101	86
	脳	0	0.0	0	0.0	0	0.0	0	0	0	0	0	0	0	0	0	0	0	0
	唾	56	0.2	34	0.1	11	0.0	3	1	4	1	0	0	0	0	1	1	0	0
	甲	6	0.0	8	0.0	2	0.0	0	0	0	0	0	0	0	0	2	0	0	0
	肺	4	0.0	6	0.0	8	0.0	0	0	0	0	0	2	2	2	0	2	0	0
	腎	0	0.0	0	0.0	0	0.0	0	0	0	0	0	0	0	0	0	0	0	0
	副	14	0.1	26	0.1	18	0.1	2	6	0	0	0	2	2	0	2	2	2	0
	骨	933	3.8	853	3.5	796	3.3	67	75	75	75	82	61	52	53	66	59	69	62
	腫瘍	4	0.0	0	0.0	1	0.0	0	0	0	1	0	0	0	0	0	0	0	0
	探	3	0.0	6	0.0	2	0.0	0	0	0	0	0	0	1	1	0	0	0	0
	その他	292	1.2	285	1.2	308	1.3	27	29	21	24	28	27	25	26	20	28	30	23
	センチネルリンパ	0	0.0	0	0.0	0	0.0	0	0	0	0	0	0	0	0	0	0	0	0
	レノグラム	16	0.1	15	0.1	11	0.0	1	2	4	1	1	0	0	1	0	0	0	1
	その他	1	0.0	1	0.0	0	0.0	0	0	0	0	0	0	0	0	0	0	0	0

第12表 放射線照射回数(治療一取扱件数)

区	分	平成20年度		平成21年度		平成22年度		内											
		左		右		同		内											
		総数	1日平均	総数	1日平均	総数	1日平均	4月	5月	6月	7月	8月	9月	10月	11月	12月	1月	2月	3月
総	数	56,815	233.8	62,784	259.4	63,188	260.0	5,572	5,548	6,129	4,716	5,164	4,999	4,759	5,537	4,698	4,682	5,924	5,460
	コハク小線量大量照射	0	0.0	0	0.0	0	0.0	0	0	0	0	0	0	0	0	0	0	0	0
	R A L S	79	0.3	85	0.4	95	0.4	8	1	6	19	13	6	17	9	6	1	4	5
	小線源	25	0.1	23	0.1	19	0.1	2	1	1	1	2	1	2	2	1	2	1	3
	リニアック	52,454	215.9	58,039	239.8	58,320	240.0	5,141	5,165	5,690	4,311	4,751	4,608	4,353	5,128	4,311	4,293	5,546	5,023
	C T	1,083	4.5	1,067	4.4	981	4.0	87	85	91	72	89	75	82	77	70	90	70	93
	M R I	2,948	12.1	3,377	14.0	3,577	14.7	317	283	323	304	295	295	288	297	289	280	284	322
	シミュレータ	226	0.9	193	0.8	196	0.8	17	13	18	9	14	14	17	24	21	16	19	14

第13表 臨床検査状況(一般検査件数)

区分	平成20年度		平成21年度		平成22年度		内											
	総数	1日平均	総数	1日平均	総数	1日平均	左						同					
							4月	5月	6月	7月	8月	9月	10月	11月	12月	1月	2月	3月
総数	2,812,427	11,573.8	2,923,804	12,081.8	2,807,313	11,552.7	231,095	217,397	237,983	235,541	240,936	236,328	231,285	236,778	228,933	235,608	222,289	250,495
検査	29,086	119.7	27,821	115.0	27,733	114.1	2,302	2,069	2,307	2,256	2,204	2,317	2,306	2,263	2,287	2,529	2,338	2,555
便検査	1,227	5.0	720	3.0	747	3.1	82	66	63	53	56	48	36	81	59	69	63	71
血液学的検査	900,392	3,705.3	1,021,237	4,220.0	919,789	3,785.1	75,945	71,131	77,338	77,028	84,768	77,265	74,920	76,834	74,398	76,976	71,894	81,292
生化学的検査	1,480,405	6,092.2	1,470,775	6,077.6	1,453,125	5,979.9	119,677	113,168	123,367	122,275	120,920	122,653	120,670	122,956	119,044	122,419	115,741	130,235
細菌学検査	15,077	62.0	15,065	62.3	16,309	67.1	1,210	1,217	1,853	1,730	1,350	1,487	1,201	1,279	1,187	1,185	1,183	1,427
(再掲:監視培養検査)	708	2.9	792	3.3	905	3.7	60	62	74	70	81	61	74	81	73	88	95	86
血清学的検査	181,853	748.4	190,445	787.0	193,101	794.7	15,751	14,860	16,382	15,841	15,713	16,194	16,201	16,558	15,983	16,420	15,669	17,529
(再掲:アイト-プ使用)	1,688	6.9	1,745	7.2	1,740	7.2	143	113	170	120	160	142	132	155	147	135	173	150
病理学内の検査	8,384	34.5	7,897	32.6	7,853	32.3	659	582	706	671	686	614	652	671	656	636	585	735
依頼	461	1.9	482	2.0	450	1.9	38	36	34	38	42	24	43	41	33	30	52	39
搬送子検査	1,324	5.4	1,547	6.4	1,580	6.5	128	115	127	122	135	119	121	141	126	137	144	165
細胞学的検査	8,619	35.5	7,568	31.3	7,345	30.2	638	507	725	633	534	613	674	640	618	563	546	654
採血業務	181,894	748.5	176,977	731.3	173,633	714.5	14,464	13,457	14,824	14,613	14,256	14,667	14,232	15,005	14,269	14,401	13,862	15,583
その他の治療処理等	3,705	15.2	3,270	13.5	3,003	12.4	201	189	257	281	272	327	229	309	273	243	212	210

第14表 臨床検査状況(機能検査件数)

区分	平成20年度		平成21年度		平成22年度		内											
	総数	1日平均	総数	1日平均	総数	1日平均	左						同					
							4月	5月	6月	7月	8月	9月	10月	11月	12月	1月	2月	3月
総数	20,598	84.8	22,089	91.3	22,076	90.8	1,729	1,557	2,017	1,786	1,871	1,798	1,956	1,899	1,795	1,840	1,788	2,040
心電図検査	5,498	22.6	5,593	23.1	5,735	23.6	456	400	523	474	496	472	470	493	443	497	477	534
負荷心電図	1,983	8.2	1,908	7.9	1,864	7.7	128	104	188	156	154	171	165	162	160	156	137	183
トレットミルテスト	691	2.8	696	2.9	705	2.9	61	43	64	70	51	58	58	62	51	43	71	73
ホルター心電図検査	419	1.7	359	1.5	381	1.6	31	29	28	35	31	37	38	22	24	35	35	36
心臓超音波検査	2,062	8.5	1,951	8.1	2,221	9.1	175	135	181	198	174	191	184	202	192	205	181	203
肺機能検査	6,611	27.2	6,645	27.5	6,569	27.0	469	453	598	521	591	505	581	575	558	549	545	624
ピロリ菌呼吸気試験	67	0.3	84	0.3	81	0.3	9	5	8	8	10	4	10	4	5	5	5	8
聴力純音検査	79	0.3	119	0.5	102	0.4	9	13	6	13	11	15	2	5	9	1	7	11
乳腺超音波検査	1,272	5.2	796	3.3	719	3.0	61	40	73	68	48	50	76	66	68	54	57	58
骨塩定量検査	3	0.0	0	0.0	0	0.0	0	0	0	0	0	0	0	0	0	0	0	0
その他の検査	1	0.0	5	0.0	0	0.0	0	0	0	0	0	0	0	0	0	0	0	0
血液ガス検査	1,912	7.9	3,933	16.3	3,699	15.2	330	335	348	243	305	295	372	308	285	295	273	310

(注)その他の検査:パクトル心電図検査、心音図検査、心拍出量検査、脳波検査を含む



第15表 臨床検査状況(内視鏡検査件数)

区 分	平成20年度		平成21年度		平成22年度		内 訳											
	総数	1日平均	総数	1日平均	総数	1日平均	同											
							4月	5月	6月	7月	8月	9月	10月	11月	12月	1月	2月	3月
総 数	8,834	36.4	8,740	36.1	8,515	35.0	712	610	814	702	708	723	642	868	708	641	618	769
上 部 消 化 管	5,012	20.6	4,779	19.7	4,820	19.8	401	359	431	398	404	410	380	511	399	369	351	407
下 部 消 化 管	2,537	10.4	2,717	11.2	2,540	10.5	214	174	271	213	215	209	165	254	209	186	186	244
気 管 支	165	0.7	151	0.6	159	0.7	13	7	20	3	7	12	22	17	13	9	10	26
膽 管 造 影 (ERCP)	148	0.6	157	0.6	90	0.4	7	5	4	13	11	11	10	8	5	7	3	6
超 音 波 内 視 鏡 (EUS)	687	2.8	664	2.7	640	2.6	54	49	65	52	48	66	43	58	55	43	44	63
超 音 波 内 視 鏡 下 穿 刺 生 検 (EUS-FNBAB)	285	1.2	272	1.1	266	1.1	23	16	23	23	23	15	22	20	27	27	24	23

第16表 薬剤業務状況

区分	平成20年度		平成21年度		平成22年度		同 左 内 訳												
	総数	1日平均	総数	1日平均	総数	1日平均	4月	5月	6月	7月	8月	9月	10月	11月	12月	1月	2月	3月	
	数		数		数		数		数		数		数		数		数		
処方	総数	77,728	319.9	75,118	310.4	75,173	309.4	6,306	5,593	6,211	6,267	6,140	6,526	6,494	6,357	6,619	6,051	6,059	6,550
	外来	11,213	46.1	9,211	38.1	8,574	35.3	656	579	727	693	628	819	740	720	718	712	757	825
	入院	66,515	273.7	65,907	272.3	66,599	274.1	5,650	5,014	5,484	5,574	5,512	5,707	5,754	5,637	5,901	5,339	5,302	5,725
処方	総数	138,711	570.8	135,593	560.3	137,542	566.0	11,429	9,673	11,240	11,193	11,007	11,817	11,757	11,874	12,337	11,427	11,431	12,357
	外来	24,442	100.6	21,882	90.4	19,499	80.2	1,655	1,366	1,704	1,615	1,487	1,747	1,545	1,607	1,580	1,631	1,736	1,826
	入院	114,269	470.2	113,711	469.9	118,043	485.8	9,774	8,307	9,536	9,578	9,520	10,070	10,212	10,267	10,757	9,796	9,695	10,531
延剤	総数	1,435,099	5,905.8	1,374,632	5,680.3	1,086,309	4,470.4	93,522	75,711	86,015	87,218	85,677	95,461	90,147	92,776	102,031	88,684	90,529	98,538
	外来	466,497	1,919.7	399,375	1,650.3	292,969	1,205.6	24,907	21,458	23,528	23,961	21,461	26,620	22,341	25,105	24,693	24,065	26,564	28,266
	入院	968,602	3,986.0	975,257	4,030.0	793,340	3,264.8	68,615	54,253	62,487	63,257	64,216	68,841	67,806	67,671	77,338	64,619	63,965	70,272
治療	総数	954	3.9	836	3.5	1,002	4.1	59	75	91	88	104	78	75	78	98	86	87	83
	外来	816	3.4	779	3.2	859	3.5	50	64	72	68	82	63	65	66	87	82	81	79
	入院	138	0.6	57	0.2	143	0.6	9	11	19	20	22	15	10	12	11	4	6	4
注射	総数	104,148	428.6	110,407	456.2	104,899	431.7	8,711	8,734	8,801	9,452	9,197	8,453	9,016	8,397	8,322	8,517	8,180	9,119
	外来	21,485	88.4	22,239	91.9	22,330	91.9	1,782	1,742	1,871	1,947	1,901	1,756	1,783	1,905	1,870	1,937	1,813	2,023
	入院	82,663	340.2	88,168	364.3	82,569	339.8	6,929	6,992	6,930	7,505	7,296	6,697	7,233	6,492	6,452	6,580	6,367	7,096
薬剤管理指導	総数	494,874	2,036.5	519,211	2,145.5	478,858	1,970.6	40,055	39,676	40,599	44,728	43,134	37,640	41,864	38,124	37,012	37,802	37,192	41,032
	外来	64,337	264.8	68,023	281.1	64,344	264.8	4,954	4,966	5,338	5,593	5,458	4,910	5,045	5,589	5,500	5,721	5,305	5,965
	入院	430,537	1,771.8	451,188	1,864.4	414,514	1,705.8	35,101	34,710	35,261	39,135	37,676	32,730	36,819	32,535	31,512	32,081	31,887	35,067
外来抗がん剤調製	人数	2,605	10.7	1,912	7.9	2,397	9.9	134	117	133	157	149	127	222	275	222	291	259	311
	算定件数	3,002	12.4	2,018	8.3	2,640	10.9	137	118	136	157	153	129	242	316	248	324	305	375
	調製患者数(患者数)	11,034	45.4	14,475	59.8	14,453	59.5	1,176	1,084	1,209	1,240	1,167	1,201	1,140	1,265	1,205	1,274	1,193	1,299
外来抗がん剤調製	調製患者数(患者数)	17,262	71.0	22,766	94.1	21,888	90.1	1,802	1,638	1,806	1,856	1,798	1,826	1,707	1,911	1,793	1,929	1,805	2,017
	調製本数(剤数)	712	2.9	1,315	5.4	685	2.8	33	43	59	54	34	38	47	76	71	62	72	96
	調製本数(剤数)	1,123	4.6	1,706	7.0	888	3.7	59	53	72	66	40	46	57	97	85	82	98	133
入院抗がん剤調製	調製患者数(患者数)	50	0.3	2,351	9.7	8,844	36.4	516	588	749	728	797	882	756	751	748	788	694	847
	調製本数(剤数)	115	0.7	3,286	13.6	11,866	48.8	663	805	1,062	945	1,081	1,128	981	1,015	1,033	1,050	964	1,139
	調製本数(剤数)	5,884	24.2	6,916	28.6	8,237	33.9	784	673	722	828	746	718	733	623	679	543	533	655
麻薬注射せん枚数	総数	12,345	50.8	13,232	54.7	16,107	66.3	1,305	1,424	1,503	1,529	1,484	1,369	1,200	1,213	1,168	1,171	1,269	1,472
	TDM実施件数*4	93	0.4	59	0.2	62	0.3	2	9	8	8	1	10	7	8	3	5	4	5

\*1 外来抗がん剤調製数は、薬剤師が調製した分のみを計上

\*2 外来抗がん剤調製数(治療を含む)は、薬剤師が調製した分のみを計上

\*3 入院抗がん剤調製数(治療を含む)は、薬剤師が調製した分のみを計上(平成20年度から集計)

\*4 TDM実施件数は平成20年度から集計

第17表 輸血状況

1 血液使用量

区分	平成20年度		平成21年度		平成22年度		内											
	総数	1日平均	総数	1日平均	総数	1日平均	4月	5月	6月	7月	8月	9月	10月	11月	12月	1月	2月	3月
自己血液	431	35.9	385	32.1	325	27.1	42	28	40	10	30	16	28	28	26	23	36	18
全血	-	-	-	-	-	-	-	-	-	-	-	-	-	-	-	-	-	-
赤血球製剤	16	1.30	2	0.17	16	1.3	0	0	0	0	0	0	0	0	0	10	4	2
赤血球濃厚液	4,908	409.0	5,578	464.8	5,396	449.7	442	400	508	546	440	488	506	394	396	382	398	496
凍結血漿	754	62.8	934	77.8	684	57.0	56	40	64	31	35	79	41	39	62	40	70	127
血小板	15,995	1,332.9	16,565	1,380.4	15,395	1,282.9	1,395	1,115	1,520	1,445	1,255	1,430	1,495	895	765	1,200	1,490	1,390

2 検査件数

区分	平成20年度		平成21年度		平成22年度		内											
	総数	1日平均	総数	1日平均	総数	1日平均	4月	5月	6月	7月	8月	9月	10月	11月	12月	1月	2月	3月
クロスマッチ	2,903	241.9	3,425	285.4	3,195	266.3	265	235	306	297	257	286	293	239	233	253	243	288
血液型	3,309	275.8	3,314	276.2	3,554	296.2	261	260	333	280	279	284	308	298	286	332	292	341
RH因子	3,309	275.8	3,314	276.2	3,554	296.2	261	260	333	280	279	284	308	298	286	332	292	341
間接クームス検査	8,827	735.6	9,616	801.3	9,198	766.5	717	676	854	785	749	788	841	754	702	769	711	852
抗体スクリーニング	5,913	492.8	6,181	515.1	5,981	498.4	452	439	547	487	489	502	546	511	467	515	462	564
直接クームス試験	12	1.0	17	1.4	27	2.3	0	2	3	1	3	1	4	3	2	2	6	0

第18表 患者給食数 (配膳延人数)

区分	平成20年度		平成21年度		平成22年度		内											
	総数	%	総数	%	総数	%	4月	5月	6月	7月	8月	9月	10月	11月	12月	1月	2月	3月
総数	121,399	100.0	115,668	100.0	121,252	100.0	9,845	9,942	9,616	10,126	10,490	10,336	10,195	10,173	10,284	9,947	9,724	10,574
常食	70,909	58.5	67,065	58.1	69,042	57.0	5,595	5,605	5,485	5,801	6,197	5,972	5,795	6,067	5,948	5,486	5,348	5,743
全粥	17,604	14.5	16,455	14.2	17,584	14.5	1,463	1,687	1,458	1,473	1,586	1,598	1,582	1,072	1,407	1,401	1,423	1,434
軟食	1,615	1.3	2,779	2.4	2,703	2.2	219	125	143	203	231	258	192	260	226	339	263	244
7分粥	1,438	1.2	2,946	2.5	1,878	1.5	151	83	97	145	155	97	131	176	216	212	214	201
5分粥	4,179	3.4	3,659	3.2	4,299	3.5	295	433	443	387	285	257	383	333	373	322	422	366
3分粥	4,223	3.5	3,810	3.3	3,876	3.2	292	327	323	253	319	344	273	288	314	433	313	397
流動食	2,307	1.9	1,907	1.6	1,881	1.6	128	162	134	149	152	151	170	146	154	201	201	209
加算食	9,138	7.5	7,335	6.3	7,733	6.4	593	630	527	724	559	590	739	807	616	542	613	793
非加算食	9,986	8.2	9,712	8.4	12,256	10.1	1,109	890	1,006	991	1,006	1,069	930	1,045	1,038	1,058	927	1,187

第19表 患者給食1人1日平均栄養量 (常食)

区分	平成20年度		平成21年度		平成22年度		内											
	総数	%	総数	%	総数	%	4月	5月	6月	7月	8月	9月	10月	11月	12月	1月	2月	3月
総数	1,838	100.0	1,856	100.0	1,914	100.0	1,845	1,849	1,832	1,816	1,834	1,853	2,073	1,842	1,843	2,073	2,295	1,818
穀類	913	49.6	922	49.7	952	49.7	914	921	909	912	912	915	1,032	910	912	1,032	1,139	912
動物性食品	467	25.4	472	25.4	486	25.4	466	472	465	469	457	470	526	470	465	526	585	462
その他	459	24.9	462	24.9	476	24.9	465	456	459	434	465	467	515	462	465	515	571	444
総数	72.6	100.0	73.4	100.0	75.7	100.0	72.9	73.4	72.7	71.7	72.1	73.4	82.0	73.4	72.7	82.0	90.9	71.8
穀類	17.9	24.6	18.0	24.6	18.6	24.6	17.9	18.0	17.8	17.9	17.9	17.9	20.2	17.8	17.9	20.2	22.3	17.9
動物性食品	39.8	54.8	40.2	54.8	41.4	54.7	39.6	40.2	39.6	40.4	38.7	40.0	44.8	40.4	39.6	44.8	50.0	39.3
その他	15.0	20.6	15.2	20.6	15.7	20.7	15.4	15.3	15.3	13.5	15.6	15.6	16.9	15.2	15.3	16.9	18.6	14.6

第20表 患者給食1人1日平均材料費 (常食)

区分	平成20年度		平成21年度		平成22年度		内											
	総数	%	総数	%	総数	%	4月	5月	6月	7月	8月	9月	10月	11月	12月	1月	2月	3月
総数	752.35	100.0	747.66	100.0	774.11	100.0	753.45	749.26	758.67	743.51	745.27	750.00	826.17	748.14	741.80	829.83	898.03	745.14
穀類	93.58	12.4	94.47	12.6	97.43	12.6	93.95	93.20	92.30	93.12	93.49	93.59	105.58	93.94	93.92	105.58	116.90	93.53
動物性食品	268.48	35.7	270.52	36.2	279.42	36.1	269.22	269.23	272.52	266.24	264.69	267.23	302.62	270.63	267.80	302.62	335.05	265.22
その他	390.29	51.9	382.68	51.2	397.26	51.3	390.28	386.83	393.85	384.15	387.09	389.18	417.97	383.57	380.08	421.63	446.08	386.39
1日当たり熱量 (Kcal)	2	-	2	-	2	-	2	2	2	2	2	2	3	2	2	2	3	2

### 第3部 研究所業務関係

第1表 解剖件数

区分	平成20年度	平成21年度	平成22年度	内											
				4月	5月	6月	7月	8月	9月	10月	11月	12月	1月	2月	3月
死亡患者数	429	442	455	50	37	31	40	53	47	36	29	30	44	27	31
解剖数	9	11	5	1	0	0	0	1	0	1	1	1	0	0	0
解剖率	2.1	2.5	1.1	2.0	0.0	0.0	0.0	1.9	0.0	2.8	3.4	3.3	0.0	0.0	0.0

第2表 放射性同位元素 (RI) 使用状況 (単位MBq)

区分	平成20年度	平成21年度	平成22年度	内											
				4月	5月	6月	7月	8月	9月	10月	11月	12月	1月	2月	3月
総数	995.56	733.34	871.56	140.04	69.11	74.82	61.35	108.27	84.70	50.84	81.40	67.27	31.13	49.84	52.79
3H (水素)	4.39	47.29	0.00	0.00	0.00	0.00	0.00	0.00	0.00	0.00	0.00	0.00	0.00	0.00	0.00
14C (炭素)	0.07	0.00	0.01	0.00	0.00	0.00	0.00	0.00	0.00	0.00	0.00	0.00	0.00	0.01	0.00
32P (リン)	170.54	174.23	146.55	55.02	34.98	1.63	5.00	0.00	2.00	8.88	30.42	0.00	8.62	0.00	0.00
33P (リン)	0.00	0.00	0.00	0.00	0.00	0.00	0.00	0.00	0.00	0.00	0.00	0.00	0.00	0.00	0.00
35S (硫黄)	0.00	33.53	18.50	0.00	0.00	0.00	0.00	0.00	0.00	0.00	0.00	18.50	0.00	0.00	0.00
51Cr (クロム)	820.56	478.29	706.50	85.02	34.13	73.19	56.35	108.27	82.70	41.96	50.98	48.77	22.51	49.83	52.79
125I (ヨウ素)	0.00	0.00	0.00	0.00	0.00	0.00	0.00	0.00	0.00	0.00	0.00	0.00	0.00	0.00	0.00
90Y (イットリウム)	0.00	0.00	0.00	0.00	0.00	0.00	0.00	0.00	0.00	0.00	0.00	0.00	0.00	0.00	0.00
111In (インジウム)	0.00	0.00	0.00	0.00	0.00	0.00	0.00	0.00	0.00	0.00	0.00	0.00	0.00	0.00	0.00

第3表 共同利用機器使用件数

機器名	平成20年度	平成21年度	平成22年度	内											
				4月	5月	6月	7月	8月	9月	10月	11月	12月	1月	2月	3月
蛍光顕微鏡	38	27	21	1	5	4	4	1	2	1	0	0	5	2	0
共焦点レーザー顕微鏡	432	412	494	54	46	53	53	60	45	40	41	34	34	26	41
細胞解析装置 FACS Calibur	1,057	1,079	1,031	94	68	91	91	93	84	80	94	88	91	88	92
遺伝子発現定量装置 ライトサイクラー	361	312	521	43	29	42	42	33	44	34	42	54	68	38	51
CCD写真撮影装置	2,178	2,163	1,745	114	117	158	158	119	187	141	114	150	141	142	172
超遠心機	101	156	173	12	9	17	17	8	11	11	21	9	21	14	21
超遠心機 (卓上型)	0	23	2	1	0	0	0	0	0	0	1	0	0	0	0
X線フィルム自動現像機	1,929	1,602	1,638	161	134	153	153	154	117	129	137	138	139	102	136
DNAシーケンサ	15,179	13,748	13,506	714	660	1,028	1,028	808	1,254	2,111	1,500	1,447	830	1,035	748
液体シンチレーションカウンタ	95	61	106	3	3	2	2	4	3	3	2	15	29	14	14
オートガンマ	35	57	9	3	0	1	1	2	0	0	1	0	2	0	0
実験用X線照射装置	85	101	91	10	8	8	8	10	12	11	13	11	5	1	1
化学発光画像解析装置 ImageMaster-CL	640	523	561	50	34	41	41	43	34	36	34	42	64	60	57
蛍光画像解析装置 Fluor Imager 595	10	21	28	2	2	2	2	3	2	2	2	3	2	2	2
旋回培養器	7	26	35	6	3	2	2	3	2	2	2	3	2	2	4
蛍光画像解析装置	384	265	290	29	34	17	17	18	26	16	19	28	26	25	30
走査電子顕微鏡	12	12	12	1	1	1	1	1	1	1	1	1	1	1	1
Biacor X	13	23	27	3	3	2	2	4	2	2	2	2	2	2	2
大型プリンター	70	105	95	4	7	5	5	8	11	23	5	10	7	2	7
スライド作製装置	12	40	59	4	6	4	4	6	8	4	5	4	4	4	4

第4表 実験動物管理状況（月別動物飼育数）（各月第1週における動物数）（平成22年度）

種別	4月	5月	6月	7月	8月	9月	10月	11月	12月	1月	2月	3月
総数	1,182	1,139	1,145	1,303	1,192	1,223	1,184	1,156	1,101	1,190	1,196	1,256
マウス	1,182	1,139	1,145	1,303	1,190	1,221	1,182	1,153	1,098	1,187	1,196	1,256
ラット	0	0	0	0	0	0	0	3	3	3	0	0
ネズミ	0	0	0	0	0	0	0	0	0	0	0	0
ウサギ	0	0	0	0	2	2	2	0	0	0	0	0

第5表 実験動物管理状況（系統保存動物）

マウス：CHST-24-DKO, FUT4.7-DKO, Cmah-KO（分子病態学部）  
 C57BL/6トランスジェニックmiR-146a, C57BL/6トランスジェニックmiR-193b（腫瘍病理学部）  
 C57/BL6.ICR, ノックアウトマウス（VimentinSA/SA, TrichopleinLacZ/LacZ）（発がん制御研究部）  
 B6-Ly5.1（遺伝子医療研究部）

## 第4部 がん患者登録・追跡調査関係

主要部位別・性別 がん患者相対生存率

診断年		5年生存率							
		1965~69	1970~74	1975~79	1980~84	1985~89	1990~94	1995~99	2000~04
症例数		7,624	7,726	6,788	6,839	6,944	6,819	8,017	10,746
全部位	男	29.5	32.6	34.8	39.8	47.3	52.1	47.5	44.1
	女	49.3	54.5	60.6	65.1	68.9	73.2	69.0	64.2
	計	40.1	44.9	49.4	54.3	59.9	64.0	58.5	54.0
症例数		288	290	224	207	285	340	535	780
口腔・咽頭	男	38.3	48.0	44.5	42.5	60.4	52.7	55.3	47.9
	女	49.1	54.4	58.8	56.0	70.8	76.8	59.1	53.3
	計	41.8	50.6	49.4	46.5	64.1	59.4	56.4	49.5
症例数		212	234	203	212	177	234	290	574
食道	男	6.4	8.6	14.0	18.4	20.0	30.7	27.0	33.0
	女	12.6	16.9	15.2	21.2	22.9	47.7	50.0	30.0
	計	7.7	10.2	14.2	19.0	20.3	32.9	30.0	32.6
症例数		2,516	2,040	1,735	1,558	1,423	1,212	1,260	1,369
胃	男	29.7	33.7	38.2	51.0	64.1	67.5	59.4	56.3
	女	23.7	27.6	35.9	44.9	59.6	70.0	60.4	54.3
	計	27.7	31.6	37.3	48.7	62.5	68.3	59.7	55.7
症例数		125	176	218	300	368	490	574	730
結腸	男	44.4	43.5	51.3	56.1	62.5	71.1	63.1	53.1
	女	38.7	45.9	53.6	57.7	62.5	67.6	62.2	50.3
	計	42.2	44.6	52.3	56.8	62.5	69.5	62.7	51.8
症例数		305	325	365	365	336	362	377	513
直腸	男	41.3	43.0	45.2	50.2	55.5	68.8	58.3	55.4
	女	42.1	47.0	50.0	60.5	59.3	65.8	69.1	58.4
	計	41.6	44.9	46.9	54.3	56.9	67.7	62.6	56.5
症例数		105	131	95	133	174	220	311	309
肝臓	男	10.1	16.6	7.3	4.0	12.0	25.1	21.3	16.1
	女	21.5	24.4	13.3	0.0	12.2	28.3	30.6	10.4
	計	12.8	18.1	8.7	3.3	12.0	25.9	23.5	14.9
症例数		45	74	41	76	76	68	25	60
胆嚢・胆管	男	5.4	11.4	7.2	21.9	16.5	23.6	33.3	7.4
	女	22.5	11.5	4.1	11.8	7.0	12.9	6.3	21.2
	計	14.6	11.4	5.2	15.9	10.8	18.5	16.0	15.0
症例数		59	90	97	93	92	105	157	313
膵臓	男	0.0	4.0	5.4	7.6	2.7	10.0	8.6	5.4
	女	4.5	0.0	4.8	9.7	3.1	5.6	7.7	7.3
	計	1.7	2.5	5.1	8.1	2.9	8.3	8.3	6.1
症例数		198	210	117	92	87	91	116	141
喉頭	男	63.6	71.4	78.9	65.1	83.6	93.8	67.0	65.4
	女	64.9	88.1	28.1	20.8	91.3	100.0	50.0	72.7
	計	63.8	72.6	75.4	62.7	84.0	94.2	66.4	66.0
症例数		549	654	628	723	765	792	1,164	1,548
肺	男	10.6	18.2	13.4	19.9	24.5	28.7	27.4	24.9
	女	15.1	16.0	21.2	18.3	33.7	35.1	40.7	44.3
	計	11.8	17.7	15.6	19.5	26.9	30.4	31.2	31.1
症例数		924	1,107	1,089	1,538	1,644	1,392	1,616	1,659
乳房	男	94.6	90.1	100.0	72.8	96.6	99.8	50.0	100.0
	女	67.0	70.4	77.3	79.6	80.3	82.1	81.0	79.9
	計	67.1	70.5	77.4	79.6	80.3	82.2	81.0	80.0
症例数		1,342	1,393	1,103	791	716	789	615	768
子宮	男	-	-	-	-	-	-	-	-
	女	62.8	68.0	77.3	79.4	79.6	83.4	79.8	76.8
	計	62.8	68.0	77.3	79.4	79.6	83.4	79.8	76.8
症例数		88	120	111	96	107	139	145	224
甲状腺	男	92.3	71.1	62.3	80.9	63.3	92.4	83.3	77.5
	女	84.2	87.0	80.4	96.4	84.2	92.3	93.6	91.8
	計	86.3	83.3	75.6	93.0	79.0	92.3	91.0	89.3
症例数		32	43	65	150	212	187	289	458
リンパ腫	男	16.7	52.6	51.1	56.2	55.9	63.4	66.1	61.5
	女	25.4	53.8	47.6	46.0	55.9	76.8	78.3	78.5
	計	19.9	53.0	49.8	52.5	57.3	69.0	70.9	69.4
症例数		78	74	54	68	40	33	61	52
白血病	男	2.2	4.9	13.5	21.4	19.1	36.9	37.1	34.6
	女	0.0	6.2	21.4	13.6	12.7	32.2	46.2	42.3
	計	1.4	5.5	17.0	18.0	16.4	35.0	41.0	38.5

		10年生存率						
診断年		1965~69	1970~74	1975~79	1980~84	1985~89	1990~94	1995~99
症例数		7,624	7,726	6,788	6,839	6,944	6,819	8,017
全部位	男	25.8	28.7	31.2	36.4	43.7	46.5	36.3
	女	44.3	49.7	56.4	58.8	63.1	69.0	60.4
	計	35.7	40.5	45.5	49.2	55.0	59.2	48.8
症例数		288	290	224	207	285	340	535
口腔・咽頭	男	28.0	39.8	39.4	40.1	51.5	47.3	40.4
	女	42.2	51.3	55.2	40.6	62.6	63.3	45.7
	計	32.7	44.5	44.9	40.1	55.4	51.7	42.1
症例数		212	234	203	212	177	234	290
食道	男	3.3	8.2	7.2	11.1	12.5	22.5	17.9
	女	6.3	12.9	12.2	11.4	24.5	43.7	39.5
	計	3.9	9.1	7.9	11.1	14.1	25.4	20.7
症例数		2,516	2,040	1,735	1,558	1,423	1,212	1,260
胃	男	27.3	30.2	36.5	48.9	63.4	64.9	48.4
	女	20.6	25.1	33.0	42.7	56.4	67.4	54.8
	計	25.0	28.4	35.2	46.6	60.8	65.8	50.4
症例数		125	176	218	300	368	490	574
結腸	男	41.9	39.1	46.1	57.3	62.9	73.3	52.1
	女	38.9	42.4	53.2	56.9	61.4	67.3	54.2
	計	40.7	40.5	49.1	57.1	62.3	70.6	53.0
症例数		305	325	365	365	336	362	377
直腸	男	37.2	39.1	38.6	45.2	54.7	63.5	52.0
	女	37.1	40.6	43.6	53.0	52.1	63.0	58.8
	計	37.2	39.8	40.4	48.3	53.6	63.5	54.6
症例数		105	131	95	133	174	220	311
肝臓	男	7.2	13.9	6.1	3.2	3.6	9.8	7.9
	女	24.1	26.7	9.2	0.0	4.5	15.4	12.5
	計	11.4	16.5	6.9	2.6	3.7	11.2	9.0
症例数		45	74	41	76	76	68	25
胆嚢・胆管	男	6.5	11.9	0.0	22.9	5.2	18.4	33.3
	女	20.6	12.6	4.4	9.9	7.2	6.6	6.3
	計	14.0	12.2	2.8	15.1	7.1	12.8	16.0
症例数		59	90	97	93	92	105	157
膵臓	男	0.0	0.0	4.3	6.6	0.0	7.8	4.8
	女	4.6	0.0	10.6	11.7	0.0	5.9	7.7
	計	1.8	0.0	5.5	7.8	0.0	7.1	5.7
症例数		198	210	117	92	87	91	116
喉頭	男	56.0	69.0	80.8	60.4	78.0	84.9	50.0
	女	54.6	82.9	15.6	21.7	64.2	100.0	50.0
	計	55.8	69.9	76.5	58.3	77.5	86.0	50.0
症例数		549	654	628	723	765	792	1,164
肺	男	8.9	14.5	8.1	16.5	19.3	21.4	19.1
	女	12.9	12.1	16.8	14.2	27.3	28.1	30.4
	計	9.9	13.9	10.5	15.9	21.4	23.2	22.3
症例数		924	1,107	1,089	1,538	1,644	1,392	1,616
乳房	男	87.4	100.0	74.4	57.6	95.2	99.8	0.0
	女	59.4	62.8	69.4	70.4	72.2	75.5	70.4
	計	59.4	63.0	69.4	70.4	72.3	75.6	70.3
症例数		1,342	1,393	1,103	791	716	789	615
子宮	男	-	-	-	-	-	-	-
	女	58.4	63.7	75.4	75.6	74.8	83.2	73.2
	計	58.4	63.7	75.4	75.6	74.8	83.2	73.2
症例数		88	120	111	96	107	139	145
甲状腺	男	73.9	54.1	47.5	54.1	51.0	79.4	71.4
	女	75.7	82.8	70.3	87.3	82.8	91.1	87.3
	計	75.3	76.1	64.3	80.3	75.1	89.2	83.4
症例数		32	43	65	150	212	187	289
リンパ腫	男	19.2	51.0	46.3	48.3	45.9	51.3	54.6
	女	25.8	52.3	44.3	35.5	52.3	67.5	70.4
	計	21.5	51.5	45.6	43.7	48.4	58.0	60.9
症例数		78	74	54	68	40	33	61
白血病	男	0.0	5.0	10.1	11.0	23.4	33.0	25.7
	女	0.0	3.2	17.5	14.1	12.7	35.2	30.8
	計	0.0	4.2	13.4	12.3	19.4	33.9	27.9



※このグラフは、176・178ページのデータをもとに作成しています。

主要部位別 5年生存率（総計）

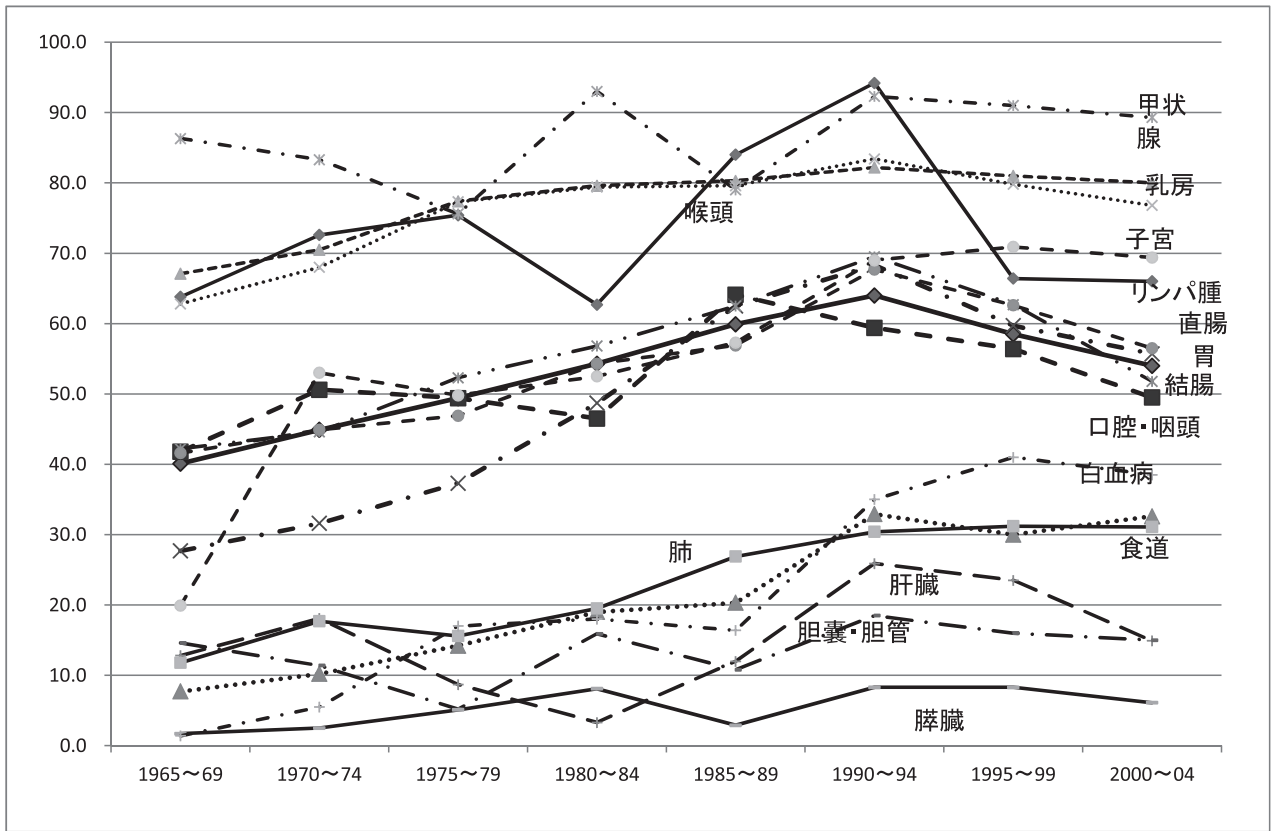

主要部位別 10年生存率（総計）

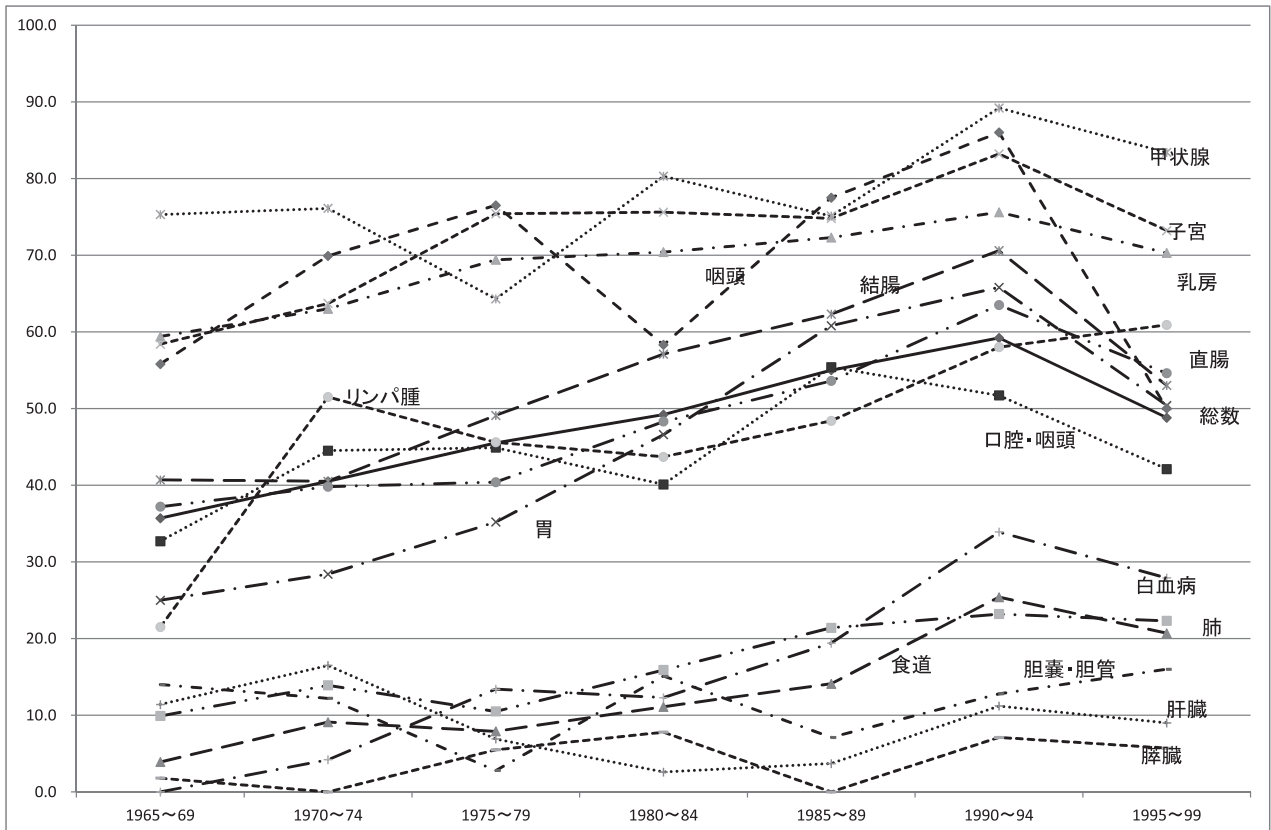

主要部位別 5年生存率（男計）

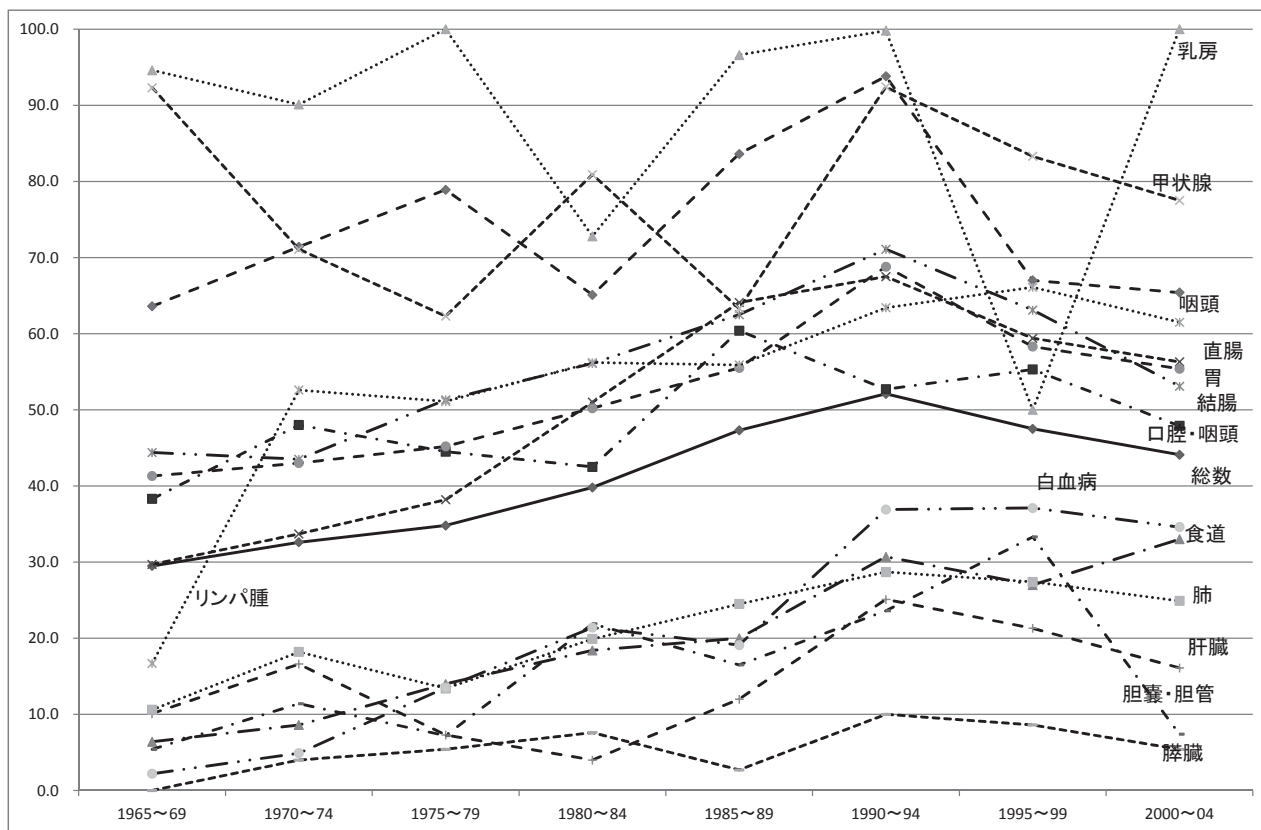

主要部位別 5年生存率（女計）

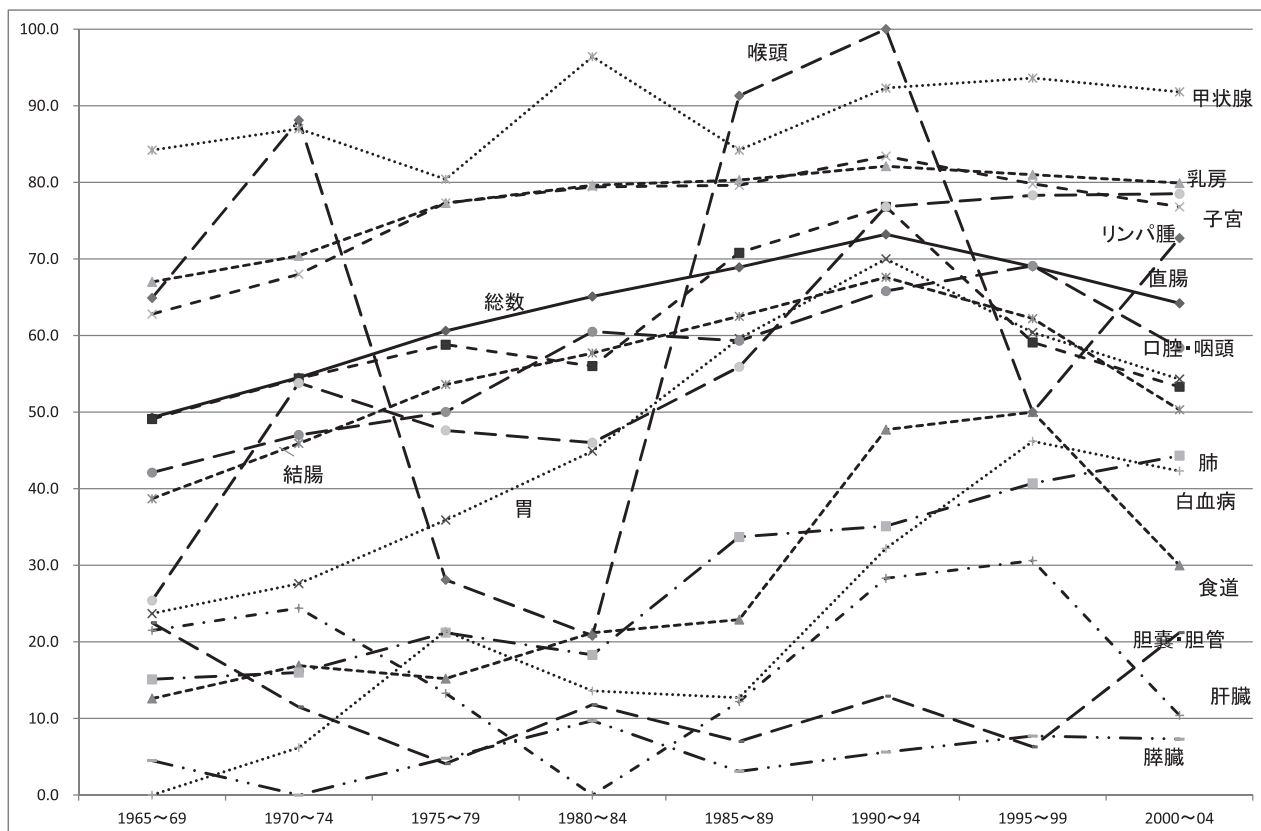

主要部位別 10年生存率（男計）

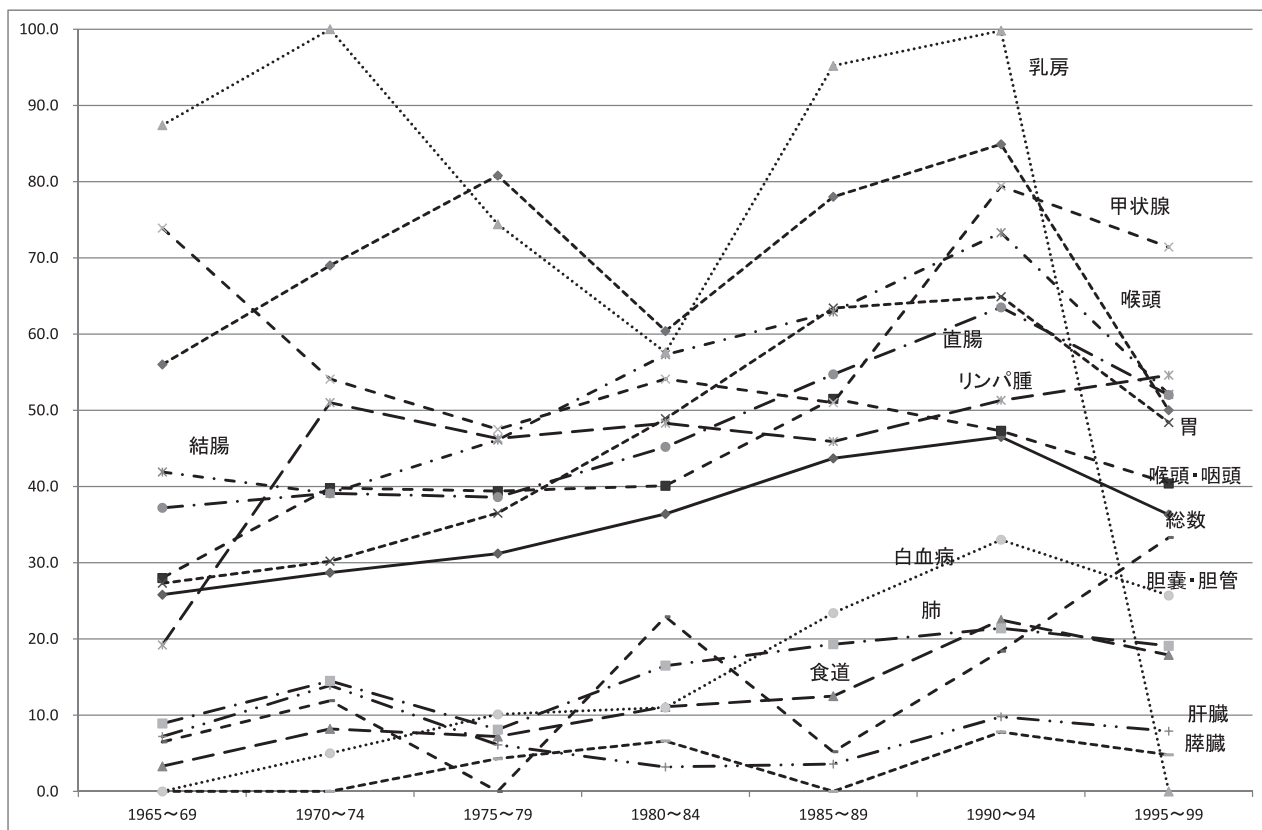

主要部位別 10年生存率（女計）

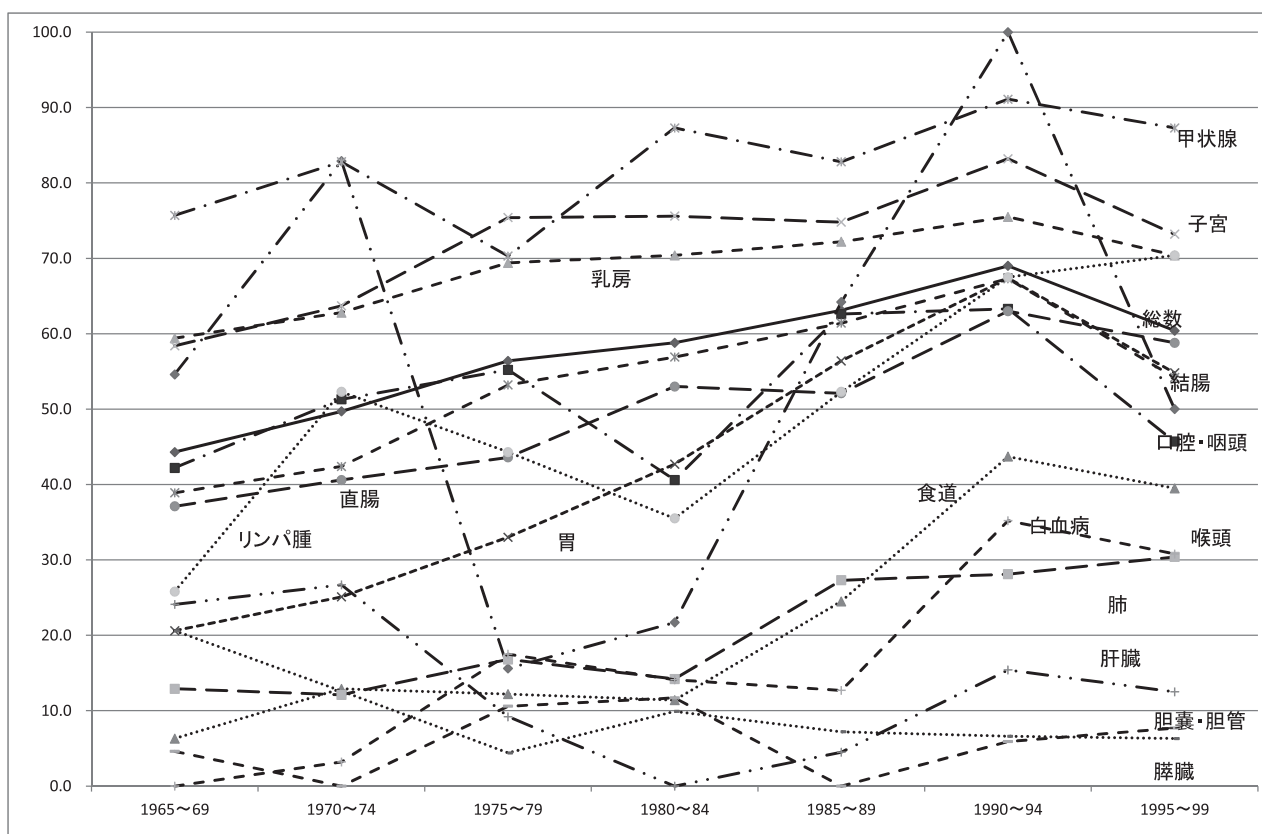

(参考) 22年度決算及び21年度類似病院比較(平成21年度地方公営企業年鑑より)

項 目	平成22年度		平成 21 年 度							
	愛知県・がん	順位	宮城・がん	埼玉・がん	千葉・がん	神奈川・がん	新潟・がん	静岡・がん	兵庫・がん	
稼動状況										
病床利用率	(%)	84.6 (99.7)	5	77.4	87.7	76.6	79.9	85.7	85.6	87.3
平均在院日数(一般)	(日)	15.1 (102.0)	4	18.9	15.2	13.9	16.0	13.5	13.1	17.1
1日平均外来患者数	(人)	616 (96.8)	4	298	768	442	565	983	904	615
外来入院患者比率	(%)	97.0 (97.6)	-	66.7	145.1	135.8	136.8	152.1	123.3	116.9
収益状況										
入院患者1人1日当たり診療収入	(円)	50,570 (109.7)	7	43,797	49,227	49,034	49,383	47,035	51,329	47,767
外来患者1人1日当たり診療収入	(円)	27,581 (101.0)	4	21,060	21,553	31,310	22,600	15,273	28,929	30,665
医師1人1日当たり診療収入	(円)	317,548 (112.2)	5	293,502	339,161	287,868	258,219	352,233	254,314	266,575
看護職員1人1日当たり診療収入	(円)	71,270 (86.5)	4	63,525	73,706	82,395	85,732	85,851	74,353	85,033
検査技師年間1人当たり検査収入	(千円)	27,671 (104.9)	3	19,647	26,557	19,886	24,788	22,158	38,316	25,401
放射線技師年間1人当たり放射線検査収入	(千円)	49,503 (96.2)	3	27,185	63,489	37,295	40,091	42,913	53,276	42,854
繰入金状況										
1病床当たり一般会計繰入金額	(千円)	5,402 (107.1)	4	4,244	5,153	6,850	6,416	3,242	11,152	2,579
一般会計繰入金対総収入	(%)	16.7 (98.6)	4	20.2	15.9	20.5	21.0	12.5	26.9	8.5
一般会計繰入金対経常収益	(%)	16.9 (99.8)	4	20.2	15.9	20.5	21.0	12.5	26.9	8.5
経営状況										
経常収支比率	(%)	106.7 (102.8)	2	100.2	102.3	101.5	100.1	105.3	103.0	102.4
医業収支比率	(%)	96.9 (99.4)	1	84.9	88.4	82.2	88.9	95.3	80.0	96.3
修正医業収支比率	(%)	88.2 (99.6)	3	84.9	88.2	82.2	81.1	94.4	79.6	96.0
職員給与対医業収益	(%)	46.1 (104.3)	1	62.3	51.4	57.7	52.7	50.7	45.5	47.4
減価償却費対医業収益	(%)	5.3 (88.6)	5	3.6	7.9	6.9	4.8	5.9	11.1	2.6
病床100床当たり実質損益	(千円)	△ 326,272 (82.8)	3	△ 419,135	△ 443,925	△ 637,070	△ 639,081	△ 192,517	△ 1,049,097	△ 186,692
病床100床当たり純利益(△)純損益	(千円)	213,941 (194.0)	2	5,291	71,425	47,927	2,503	131,710	66,115	71,212
病床100床当たり概算キャッシュフロー	(千円)	377,047 (135.2)	3	77,440	302,408	236,665	139,945	274,719	401,975	154,429
支払利息対医業収益	(%)	0.9 (51.2)	5	5.1	0.8	0.6	0.7	2.3	5.6	0.8
職員状況										
病床100床当たり医師数	(人)	21.2 (103.9)	4	17.5	18.5	24.6	21.0	17.1	31.9	26.8
病床100床当たり看護部門職員数	(人)	85.8 (108.3)	4	71.5	90.5	88.0	74.7	73.1	101.9	86.4
病床100床当たり事務部門職員数	(人)	9.2 (109.5)	5	6.5	9.3	5.0	8.4	5.6	15.5	8.1
病床100床当たり放射線部門職員数	(人)	4.8 (109.1)	2	4.2	5.5	6.2	6.5	6.2	7.0	6.5
病床100床当たり臨床検査部門職員数	(人)	5.0 (89.3)	2	5.5	9.3	8.8	7.2	7.4	6.9	7.8
病床100床当たり全職員数	(人)	148.6 (115.7)	3	111.2	146.3	142.5	133.5	122.7	181.4	151.0
職員平均年齢	(歳)	37 (100.1)	6	39	38	38	35	43	35	44
医師1人当たり平均給与月額	(円)	1,452,173 (105.8)	4	1,271,383	1,305,886	1,490,885	1,172,741	1,483,877	1,436,551	1,123,004
看護師1人当たり平均給与月額	(円)	436,518 (100.2)	8	443,235	503,919	464,201	509,920	514,397	458,667	440,952
その他医療技術員1人当たり給与月額	(円)	533,916 (88.7)	4	522,964	675,338	584,755	605,147	546,120	509,159	655,694
事務職員1人当たり平均給与月額	(円)	603,326 (93.4)	2	549,104	645,363	617,702	622,271	613,223	668,285	591,412
施設設備										
1床当たり固定資産額(償却資産)	(千円)	30,828 (98.4)	3	33,207	21,893	20,260	15,145	16,190	69,552	15,098

注: 類似病院の計数は「平成21年度地方公営企業決算の状況」報告値を愛知県が独自に集計・分析したもの。

注: 左枠外に★印のある項目は、順位が小さい順となっている。

※: キャッシュフロー: 純利益(損失) + 減価償却費 + 資産減耗費 + 繰延勘定償却

---

愛知県がんセンター年報第46号

## 愛知県がんセンター

名古屋市千種区鹿子殿1番1号

電話〈052〉762-6111番(〒464-8681)

Home Page: <http://www.pref.aichi.jp/cancer-center/>

---