

# 第1部 事業会計関係

第1表 比較損益計算書

科 目	21年度 (A)	20年度 (B)	増 減 (△) (A) - (B)	収益費用構成対比		前年度比 (A / B × 100)	部 別		研 究 所	
				21年度 %	20年度 %		運 用 部	院		
								病 額		構 成 対 比
病院事業収益	14,899,594,521	14,223,220,382	676,374,139	100.0	100.0	104.8	293,673,928	100.0	1,076,189,628	
医療収益	13,422,350,973	12,665,131,090	757,219,883	90.1	89.0	106.0	242,286,000	90.2	974,127,000	
入院収益	7,138,036,494	6,666,217,139	471,819,355	47.9	46.9	107.1	0	52.8	0	
外来収益	4,205,726,461	3,840,227,744	365,498,717	28.2	27.0	109.5	0	31.1	0	
一般会計負担金	1,230,942,000	1,306,908,000	△ 75,966,000	8.3	9.2	94.2	242,286,000	0.1	974,127,000	
その他医療収益	847,646,018	851,778,207	△ 4,132,189	5.7	5.9	99.5	0	6.3	0	
医療外収益	1,477,243,548	1,558,089,292	△ 80,845,744	9.9	11.0	94.8	51,387,928	9.8	102,062,628	
受取利息配当金	571,376	2,900,590	△ 2,329,214	0.0	0.0	19.7	571,376	0.0	0	
一般会計負担金	1,291,682,000	1,372,826,000	△ 81,144,000	8.7	9.7	94.1	34,274,000	9.3	0	
一般会計補助金	0	0	0	0.0	0.0	—	0	0.0	0	
国庫補助金	17,970,000	16,924,000	1,046,000	0.1	0.1	106.2	0	0.1	0	
その他医療外収益	167,020,172	165,438,702	1,581,470	1.1	1.2	101.0	16,542,552	0.4	102,062,628	
特別収益	0	0	0	0.0	0.0	—	0	0	0	
固定資産売却益	0	0	0	0.0	0.0	—	0	0	0	
病院事業費用	14,348,314,461	14,010,290,704	338,023,757	96.5	98.5	102.4	792,951,756	91.8	1,139,329,536	
医療費用	13,767,121,694	13,363,272,357	403,849,337	92.7	93.9	103.0	775,633,524	87.9	1,093,096,570	
給与費用	6,570,233,576	6,359,683,355	210,550,221	44.2	44.7	103.3	735,222,462	38.7	596,340,180	
給料	2,481,616,804	2,472,775,173	8,841,631	16.7	17.4	100.4	262,805,785	14.7	228,256,562	
手当	2,317,162,527	2,234,886,327	82,276,200	15.6	15.7	103.7	207,913,331	14.2	187,619,885	
賃金	120,720,846	103,473,537	17,247,309	0.8	0.7	116.7	16,487,759	0.8	0	
報酬	443,101,210	352,305,292	90,795,918	3.0	2.5	125.8	26,459,210	2.6	62,985,110	
法定福利費	884,463,752	885,091,027	△ 627,275	5.9	6.2	99.9	88,281,380	5.3	81,048,138	
退職給与金	323,168,437	311,151,999	12,016,438	2.2	2.2	103.9	133,274,997	1.1	36,430,485	

科 目	21年度 (A)	20年度 (B)	増 減 (△) (A) - (B)	収益費用構成対比		前年度比 (A/B× 100)	部 門 別 内 訳			
				21年度 %	20年度 %		運 用 部	病 院		
								金 額	構 成 対 比	
研究 所										
材 料 費	4,537,446,616	4,280,889,035	256,557,581	30.4	30.1	106.0	円	円	円	円
薬 品 費	3,563,160,966	3,311,788,832	251,372,134	23.9	23.3	107.6	0	4,537,446,616	33.5	0
診療材料費	883,278,539	867,641,249	15,637,290	5.9	6.1	101.8	0	3,563,160,966	26.3	0
給食材料費	79,790,111	81,704,884	△ 1,914,773	0.5	0.6	97.7	0	883,278,539	6.5	0
医療消耗品費	11,217,000	19,754,070	△ 8,537,070	0.1	0.1	56.8	0	79,790,111	0.6	0
経 費	1,525,902,564	1,560,769,406	△ 34,866,842	10.5	10.9	97.8	32,970,599	1,317,891,708	9.7	175,040,257
旅費交通費	5,397,187	6,640,174	△ 1,242,987	0.0	0.0	81.3	1,415,166	3,826,436	0.0	155,585
修繕費	92,674,440	97,547,169	△ 4,872,729	0.6	0.7	95.0	12,828,785	77,872,855	0.6	1,972,800
需用費	401,105,065	435,158,309	△ 34,053,244	2.7	3.1	92.2	2,878,125	310,823,085	2.3	87,403,855
(消耗品費)	61,036,964	57,321,009	57,321,009				2,499,889	49,910,248		8,626,827
(光熱水費)	305,858,014	334,123,130	334,123,130				0	233,928,724		71,929,290
(燃料費)	21,403,800	30,675,940	30,675,940				0	16,370,222		5,033,578
(食糧費)	118,122	223,199	223,199				0	118,122		0
(印刷製本費)	12,688,165	12,815,031	12,815,031				378,236	10,495,769		1,814,160
役 務 費	33,770,469	33,479,032	291,437	0.2	0.2	100.9	10,271,180	19,320,955	0.1	4,178,334
(保険料)	14,975,050	15,107,631	15,107,631				4,318	14,695,065		275,667
(通信運搬費)	18,795,419	18,371,401	18,371,401				10,266,862	4,625,890		3,902,667
そ の 他 経 費	992,955,403	987,944,722	5,010,681	7.0	6.9	100.5	5,577,343	906,048,377	6.7	81,329,683
(厚生福利費)	3,249,013	5,613,678	5,613,678				176,767	2,930,831		141,415
(報償費)	2,590,238	1,415,756	1,415,756				80,739	2,252,759		256,740
(職員被服費)	5,553,990	9,463,020	9,463,020				246,600	5,227,250		80,140
(消耗品費)	10,124,700	11,307,747	11,307,747				170,136	8,487,523		1,467,041
(賃借料)	63,689,722	50,804,512	50,804,512				1,142,080	62,446,112		101,530
(委託費)	887,328,718	888,215,688	888,215,688				2,667,082	810,083,852		74,577,784
(交際費)	8,682	8,578	8,578				8,682	0		0

科 目	21年度 (A)	20年度 (B)	増 減 (△) (A) - (B)	収益費用構成対比		前年度比 (A / B × 100)	部 門 別 内 訳			
				21年度 %	20年度 %		運 用 部	病 院		研 究 所
								金 額	構成対比	
(諸会費)	1,775,675	1,761,676	13,999				255,000	1,520,675		0
(雑費)	18,634,665	19,354,067	(719,402)				830,257	13,099,375		4,705,033
減価償却費	802,613,043	800,000,513	2,612,530	5.4	5.6	100.3	7,031,073	561,797,485	4.2	233,784,485
資産減耗費	6,616,711	10,197,753	(3,581,042)	0.0	0.1	64.9	0	4,764,708	0.0	1,852,003
研究研修費	324,309,184	351,732,295	(27,423,111)	2.2	2.5	92.2	409,390	237,820,149	1.8	86,079,645
医業外費用	581,192,767	647,018,347	(65,825,580)	3.8	4.6	89.8	17,318,232	517,641,569	3.8	46,232,966
支払利息及び 企業債取扱諸費	235,865,925	313,128,753	(77,262,828)	1.6	2.2	75.3	0	235,865,925	1.7	0
繰延勘定償却	33,640,318	41,774,096	(8,133,778)	0.2	0.3	80.5	424,973	18,546,275	0.1	14,669,070
雑損失	311,686,524	292,115,498	19,571,026	2.0	2.1	106.7	16,893,259	263,229,369	1.9	31,563,896
経常利益 (△損失)	551,280,060	212,929,678	338,350,382	3.7	1.5	258.9	△499,277,828	1,113,697,796	8.2	△63,139,908
特別損失	0	0	0	0.0	0.0	-	0	0	0.0	0
固定資産除却損	0	0	0	0.0	0.0	-	0	0	0.0	0
当年度純利益 (△純損失)	551,280,060	212,929,678	338,350,382	3.7	1.5	258.9	△499,277,828	1,113,697,796	8.2	△63,139,908

第2表 比較貸借対照表

科 目	21 年 度 末		20 年 度 末		対 前 年 度 比 較		門 別 内 記	
	金 額 (A)	構 成 比	金 額 (B)	構 成 比	(A) - (B)	(A/B)×100	運 用 部	病 院 研 究 所
	円	%	円	%	円	%	円	円
( 資 産 の 部 )								
土 地	328,607,824	1.7	328,607,824	1.6	0	100.0	315,888,471	9,552,511
建 物	28,760,405,027	63.6	28,760,405,027	63.3	0	95.8	56,784,347	21,611,521,405
建 物 減 価 償 却 累 計 額	16,485,681,164		16,485,681,164		531,894,302		13,117,312,121	
構 築 物	459,265,804	0.9	459,265,804	0.9	0	94.6	96,192,320	343,879,219
構 築 物 減 価 償 却 累 計 額	286,888,269		286,888,269		9,896,160		214,847,967	
器 械 備 品	10,723,924,694	16.6	10,507,304,522	15.4	216,620,172	102.6	133,006,547	8,877,256,452
器 械 備 品 減 価 償 却 累 計 額	7,529,950,230		7,394,845,105		135,105,125		6,393,635,011	
車 両	0	0.0	0	0.0	0	0.0	0	0
車 両 減 価 償 却 累 計 額	0		0		0		0	
放 射 性 同 位 素	28,766,000	0.0	28,766,000	0.0	0	100.0	0	28,766,000
放 射 性 同 位 素 減 価 償 却 累 計 額	27,327,700		27,327,700		0		27,327,700	
建 設 仮 勤 定 資 産	6,000,000	0.0	0	0.0	6,000,000	-	0	6,000,000
そ の 他 有 形 固 定 資 産	14,280,000		14,280,000		0		14,280,000	
そ の 他 有 形 固 定 資 産 減 価 償 却 累 計 額	0	0.1	0	0.1	0	-	0	0
有 形 固 定 資 産 合 計	15,991,401,986		82.9		16,445,677,401		81.3	△ 454,275,415
電 話 加 入 権	172,700	0.0	172,700	0.0	0	100.0	172,700	0
そ の 他 無 形 固 定 資 産	107,025,319	0.6	107,025,319	0.5	0	100.0	0	95,946,319
無 形 固 定 資 産 合 計	107,198,019	0.6	107,198,019	0.5	0	100.0	172,700	95,946,319
固 定 資 産 合 計	16,098,600,005	83.5	16,552,875,420	81.8	△ 454,275,415	97.3	415,120,815	11,219,799,107
現 金 ・ 預 金	1,155,664,943	6.0	1,661,253,602	8.2	△ 505,588,659	69.6	1,155,664,943	0
未 収 金	1,760,549,382	9.1	1,727,849,879	8.5	32,699,503	101.9	417,992	1,760,131,390
貯 蔵 品	58,885,012	0.3	71,278,935	0.4	△ 12,393,923	82.6	0	58,885,012
そ の 他 流 動 資 産	0	0.0	2,000,000	0.0	△ 2,000,000	0.0	0	0
流 動 資 産 合 計	2,975,099,337	15.4	3,462,382,416	17.1	△ 487,283,079	85.9	1,156,082,935	1,819,016,402
控 除 対 象 外 消 費 税	216,813,273	1.1	231,793,849	1.1	△ 14,980,576	93.5	4,085,128	100,628,152
開 発 費	0	0.0	0	0.0	0	-	0	0
繰 延 勘 定 合 計	216,813,273	1.1	231,793,849	1.1	△ 14,980,576	93.5	4,085,128	100,628,152
資 産 合 計	19,290,512,615	100.0	20,247,051,685	100.0	△ 956,539,070	95.3	1,575,288,878	13,139,443,661
								4,452,601,083
								4,463,680,083
								11,079,000
								11,079,000
								11,079,000
								112,099,993
								112,099,993
								4,575,780,076

科 目	21 年 度 末		20 年 度 末		対 前 年 度 比 較		門 別 内 訳		
	金 額 (A)	構 成 比	金 額 (B)	構 成 比	(A) - (B)	(A/B×100)	運 用 部	病 院	研 究 所
	円	%	円	%	円	%	円	円	円
( 負 債 の 部 )									
固 定 負 債 合 計	0	0.0	0	0.0	0	-	0	0	0
未 払 金	1,125,859,007	5.8	1,438,937,435	7.1	△ 313,078,428	78.2	122,914,127	917,050,492	85,894,388
そ の 他 流 動 負 債	100,378,086	0.5	102,337,895	0.5	△ 1,959,809	98.1	347,056	99,545,886	485,144
流 動 負 債 合 計	1,226,237,093	6.3	1,541,275,330	7.6	△ 315,038,237	79.6	123,261,183	1,016,596,378	86,379,532
負 債 合 計	1,226,237,093	6.3	1,541,275,330	7.6	△ 315,038,237	79.6	123,261,183	1,016,596,378	86,379,532
( 資 本 の 部 )									
自 己 資 本 金	24,284,359,565	125.9	24,284,359,565	119.9	0	100.0	1,820,334,748	20,568,470,963	1,895,553,854
借 入 資 本 金	6,066,369,541	31.4	6,288,225,393	31.1	△ 221,855,852	96.5	0	6,066,369,541	0
企 業 債	6,066,369,541	31.4	6,288,225,393	31.1	△ 221,855,852	96.5	0	6,066,369,541	0
資 本 金 合 計	30,350,729,106	157.3	30,572,584,958	151.0	△ 221,855,852	99.3	1,820,334,748	26,634,840,504	1,895,553,854
資 本 剰 余 金	7,841,384,809	40.7	7,662,309,850	37.8	179,074,959	102.3	16,155,720	5,298,290,093	2,526,938,996
受 贈 財 産 評 価 額	804,122,008	4.2	784,800,902	3.9	19,321,106	102.5	16,155,720	314,583,292	473,382,996
国 庫 補 助 金	958,881,500	5.0	958,881,500	4.7	0	100.0	0	909,956,500	48,925,000
他 会 計 負 担 金	5,915,764,250	30.7	5,760,267,677	28.4	155,496,573	102.7	0	3,911,133,250	2,004,631,000
そ の 他 資 本 剰 余 金	162,617,051	0.8	158,359,771	0.8	4,257,280	102.7	0	162,617,051	0
剰 余 金 合 計	7,841,384,809	40.7	7,662,309,850	37.8	179,074,959	102.3	16,155,720	5,298,290,093	2,526,938,996
当 年 度 未 処 理 欠 損 金	△ 9,777,838,393	△ 50.6	△ 10,329,118,453	△ 51.0	551,280,060	94.7	△ 10,149,214,434	733,683,935	△ 362,307,894
前 年 度 繰 越 欠 損 金	△ 10,329,118,453	△ 53.5	△ 10,542,048,131	△ 52.1	212,929,678	98.0	△ 9,649,936,606	△ 380,013,861	△ 299,167,986
当 年 度 純 利 益 ( △ 純 損 失 )	551,280,060	2.9	212,929,678	1.1	338,350,382	258.9	△ 499,277,828	1,113,697,796	△ 63,139,908
欠 損 金 合 計	△ 9,777,838,393	△ 50.6	△ 10,329,118,453	△ 51.0	551,280,060	94.7	△ 10,149,214,434	733,683,935	△ 362,307,894
病 院 間 調 整 勘 定	△ 10,350,000,000	△ 53.7	△ 9,200,000,000	△ 45.4	△ 1,150,000,000	112.5	0	△ 10,350,000,000	0
資 本 合 計	18,064,275,522	93.7	18,705,776,355	92.4	△ 641,500,833	96.6	△ 8,312,723,966	22,316,814,532	4,060,184,956
負 債 資 本 合 計	19,290,512,615	100.0	20,247,051,685	100.0	△ 956,539,070	95.3	△ 8,189,462,783	23,333,410,910	4,146,564,488

第3表 予算の執行状況（病院事業庁分を除く）

1 収入状況調

(単位：円)

科 目	予算配分額	決 算 額	差 引	科 目	予算配分額	決 算 額	差 引
病 院 事 業 収 益	12,028,964,000	12,401,921,192	△ 372,957,192	医 業 外 収 益	200,078,000	163,914,698	36,163,302
医 業 収 益	11,828,886,000	12,238,006,494	△ 409,120,494	受 取 利 息 配 当 金	0	0	0
入 院 収 益	7,235,030,000	7,140,081,797	94,948,203	預 金 利 息	0	0	0
一 人 一 日 平 均 単 価	45,050	46,100	△ 1,050	そ の 他 医 業 外 収 益	200,078,000	163,914,698	36,163,302
延 患 者 数 ( 人 )	160,600	154,884	5,716	不 用 品 売 却 収 益	50,000	5,000	45,000
1 日 平 均 患 者 数 ( 人 )	440.0	424.3	15.7	そ の 他 医 業 外 収 益	200,028,000	163,909,698	36,118,302
利 用 率 ( % )	88.0	84.9	3.1	資 本 的 収 入	15,000,000	4,470,144	10,529,856
外 来 収 益	3,685,950,000	4,211,067,015	△ 525,117,015	雑 収 入	15,000,000	4,470,144	10,529,856
一 人 一 日 平 均 単 価	24,100	27,344	△ 3,244	雑 収 入	15,000,000	4,470,144	10,529,856
延 患 者 数 ( 人 )	152,944	154,001	△ 1,057	合 計	12,043,964,000	12,406,391,386	△ 362,427,386
1 日 平 均 患 者 数 ( 人 )	632.0	636.4	△ 4.4				
そ の 他 医 業 収 益	907,906,000	886,857,682	21,048,318				
室 料 差 額 収 益	352,590,000	316,004,000	36,586,000				
公 衆 衛 生 活 動 収 益	1,439,000	3,029,990	△ 1,590,990				
医 療 相 談 収 益	1,000	0	1,000				
受 託 検 査 施 設 利 用 収 益	5,698,000	7,049,500	△ 1,351,500				
そ の 他 医 業 収 益	548,178,000	560,774,192	△ 12,596,192				

2 支出状況調

(単位：円)

科 目	予 算 配 分 額	決 算 額	差 引	科 目	予 算 配 分 額	決 算 額	差 引
病 院 業 務 費 用	8,357,091,000	8,111,868,843	245,222,157	減 価 償 却 費	820,452,000	802,562,534	17,889,466
給 手 当	8,357,089,000	8,100,023,143	257,065,857	建 物 減 価 償 却 費	531,905,000	531,894,302	10,698
賃 金	658,628,000	626,565,080	32,062,920	構 築 物 減 価 償 却 費	10,048,000	9,896,160	151,840
福 利 費	120,342,000	120,323,533	18,467	器 械 備 品 減 価 償 却 費	278,499,000	260,772,072	17,726,928
定 額 費	465,371,000	440,708,570	24,662,430	車 両 減 価 償 却 費	0	0	0
材 料 費	64,845,000	57,462,977	7,382,023	放 射 性 同 位 元 素 減 価 償 却 費	0	0	0
薬 品 費	4,769,569,000	4,760,777,020	8,791,980	資 産 減 価 償 却 費	18,339,000	6,616,711	11,722,289
診 察 材 料 費	3,737,834,000	3,737,806,685	27,315	た な 卸 資 産 減 価 償 却 費	1,000	0	1,000
給 食 材 料 費	927,490,000	927,440,631	49,369	固 定 資 産 除 却 費	18,338,000	6,616,711	11,721,289
医 療 消 耗 品 費	84,478,000	83,751,854	726,146	研 究 研 修 費	468,295,000	336,070,538	132,224,462
経 理 費	1,621,806,000	1,567,431,260	7,989,150	研 究 材 料 費	95,512,000	63,259,329	32,252,671
厚 俸 費	2,643,000	1,357,413	54,374,740	謝 金	33,251,000	30,497,000	2,754,000
報 償 費	3,545,000	2,364,500	1,285,587	図 書 費	24,887,000	15,899,537	8,987,463
旅 費	5,575,000	5,184,630	1,180,500	旅 費	78,217,000	37,153,163	41,063,837
職 員 被 服 費	11,178,000	5,831,686	390,370	研 究 費	236,428,000	189,261,509	47,166,491
消 耗 品 費	63,425,000	62,461,690	5,346,314	医 業 外 費	2,000	11,845,700	△ 11,843,700
消 耗 品 費	11,899,000	10,621,995	963,310	雑 損 失	2,000	11,845,700	△ 11,843,700
光 熱 費	339,011,000	321,150,883	1,277,005	不 用 品 売 却 原 価 損 失	1,000	0	1,000
燃 料 費	25,880,000	22,473,989	17,860,117	そ の 他 雑 損 失	1,000	11,845,700	△ 11,844,700
食 糧 費	209,000	124,021	3,406,011	資 本 的 支 出	150,335,000	146,791,743	3,543,257
印 刷 本 費	13,195,000	13,135,286	84,979	建 設 改 良 費	6,300,000	6,300,000	0
修 繕 費	100,748,000	97,308,150	59,714	建 設 費	6,300,000	6,300,000	0
保 険 料	0	0	3,439,850	改 良 費	0	0	0
賃 借 料	73,417,000	66,353,362	0	資 産 購 入 費	144,035,000	140,491,743	3,543,257
運 搬 費	11,143,000	10,558,779	7,063,638	医 療 器 械 購 入 費	144,035,000	140,491,743	3,543,257
信 託 費	938,107,000	931,302,217	584,221	備 品 購 入 費	0	0	0
委 託 費	2,083,000	1,680,900	6,804,783	合 計	8,507,426,000	8,258,660,586	248,765,414
諸 会 費	19,748,000	15,521,759	402,100	た な 卸 資 産 購 入 限 度 額	4,675,257,000	4,675,179,009	77,991

(単位：円)

第4表 固定資産（有形固定資産）

資産の種類	平成21年度 年度当初現在高	年度中の増減		平成21年度 年度末現在高	減価償却累計額	価値増加額		累計額		平成21年度 年度末償却未済額	備考
		増加額	減少額			当年度増加額	当年度減少額	累計額	累計額		
土地	328,607,824	0	0	328,607,824	-	-	-	-	-	328,607,824	
建物	28,760,405,027	0	0	28,760,405,027	15,953,786,862	531,894,302	-	16,485,681,164	16,485,681,164	12,274,723,863	
鉄筋コンクリート造	14,808,626,021	0	0	14,808,626,021	4,745,182,538	319,787,860	0	5,064,970,398	5,064,970,398	9,743,655,623	
コンクリートブロック造	106,122	0	0	106,122	87,268	2,578	0	89,846	89,846	16,276	
鉄骨造	286,427,597	0	0	286,427,597	92,523,768	6,875,407	0	99,399,175	99,399,175	187,028,422	
付帯設備	13,665,245,287	0	0	13,665,245,287	11,115,993,288	205,228,457	0	11,321,221,745	11,321,221,745	2,344,023,542	
構築物	459,265,804	0	0	459,265,804	276,992,109	9,896,160	0	286,888,269	286,888,269	172,377,535	
器械	10,507,304,522	392,892,766	176,272,594	10,723,924,694	7,394,845,105	260,822,581	125,717,456	7,529,950,230	7,529,950,230	3,193,974,464	
医療用器械器具	10,312,904,950	392,892,766	176,272,594	10,529,525,122	7,224,285,014	260,822,581	125,717,456	7,359,390,139	7,359,390,139	3,170,134,983	
一般備品	64,622,572	0	0	64,622,572	60,933,844	0	0	60,933,844	60,933,844	3,688,728	
炊事用品	129,777,000	0	0	129,777,000	109,626,247	0	0	109,626,247	109,626,247	20,150,753	
車両	0	0	0	0	0	0	0	0	0	0	
放射線同位元素	28,766,000	0	0	28,766,000	27,327,700	0	0	27,327,700	27,327,700	1,438,300	
その他有形固定資産	14,280,000	0	0	14,280,000	0	0	0	0	0	14,280,000	
建設仮勘定	0	6,000,000	0	6,000,000	-	-	-	-	-	6,000,000	
合計	40,098,629,177	398,892,766	176,272,594	40,321,249,349	23,652,951,776	802,613,043	125,717,456	24,329,847,363	24,329,847,363	15,991,401,986	
病棟	5,899,978,088	0	0	5,899,978,088	2,119,492,078	138,059,487	0	2,257,551,565	2,257,551,565	3,642,426,523	
特放棟・診療棟	2,484,698,192	0	0	2,484,698,192	894,491,339	58,141,937	0	952,633,276	952,633,276	1,532,064,916	
国際医学交流センター・外来棟	2,377,351,003	0	0	2,377,351,003	764,486,161	55,505,514	0	819,991,675	819,991,675	1,557,359,328	
立体駐車場	949,887,367	0	0	949,887,367	246,523,463	19,634,612	0	266,158,075	266,158,075	683,729,292	
研究所棟本館	1,833,598,327	0	0	1,833,598,327	154,086,380	22,012,340	0	176,098,720	176,098,720	1,657,499,607	
生物工学総合実験棟	381,566,830	0	0	381,566,830	127,061,740	6,868,202	0	133,929,942	133,929,942	247,636,888	
研究所棟北館	570,518,075	0	0	570,518,075	266,041,391	13,115,116	0	279,156,507	279,156,507	291,361,568	
その他の	597,561,858	0	0	597,561,858	265,611,022	13,328,637	0	278,939,659	278,939,659	318,622,199	
付帯設備	13,665,245,287	0	0	13,665,245,287	11,115,993,288	205,228,457	0	11,321,221,745	11,321,221,745	2,344,023,542	
合計	28,760,405,027	0	0	28,760,405,027	15,953,786,862	531,894,302	0	16,485,681,164	16,485,681,164	12,274,723,863	



(単位：円)

第5表 固定資産（無形固定資産）

資産の種類	年度当初 現在高	21年度中の増減		当年度 減価却費	年度末 現在高	備考
		増加額	減少額			
電話加入権	172,700	0	0	0	172,700	
その他無形固定資産	107,025,319	0	0	0	107,025,319	
合計	107,198,019	0	0	0	107,198,019	

(単位：円)

第6表 企業債

種類	発行年月日	発行総額	償還高		未償還残高	発行価額	利率	償還終期	備考
			当年度償還高	償還高累計					
資金運用部資金	平成 1.3.27	260,000,000	11,319,890	129,544,108	130,455,892	260,000,000	年 4.85%	平成 31.3.25	がんセンター施設整備費
"	平成 4.3.25	4,320,000,000	2,944,669,592	4,320,000,000	0	4,320,000,000	5.50%	平成 34.3.25	がんセンター施設整備費
"	平成 5.5.7	180,000,000	6,565,215	62,713,477	117,286,523	180,000,000	4.40%	平成 35.3.25	がんセンター施設整備費
"	平成 6.4.20	740,000,000	25,947,155	232,820,874	507,179,126	740,000,000	4.30%	平成 36.3.25	がんセンター施設整備費
縁故資金	平成 17.3.31	90,000,000	22,500,000	90,000,000	0	90,000,000	0.45%	平成 22.3.31	がんセンター備品整備費
"	平成 18.4.14	440,000,000	110,000,000	330,000,000	110,000,000	440,000,000	1.68%	平成 23.3.31	がんセンター中央病院備品整備費
"	平成 19.3.30	150,000,000	37,500,000	75,000,000	75,000,000	150,000,000	1.44%	平成 24.3.31	がんセンター中央病院備品整備費
"	平成 20.3.31	354,000,000	88,500,000	88,500,000	265,500,000	354,000,000	1.30%	平成 25.3.31	がんセンター中央病院備品整備費
"	平成 20.3.31	40,400,000	8,358,000	15,326,000	25,074,000	40,400,000	1.35%	平成 25.3.31	がんセンター整備事業(借換債)
"	平成 20.3.31	131,000,000	22,534,000	40,864,000	90,136,000	131,000,000	1.38%	平成 26.3.31	がんセンター整備事業(借換債)
"	平成 21.3.25	393,700,000	35,790,000	35,790,000	357,910,000	393,700,000	1.84%	平成 32.3.25	がんセンター施設整備費(借換債)
"	平成 21.3.25	991,000,000	82,582,000	82,582,000	908,418,000	991,000,000	1.88%	平成 32.3.25	がんセンター施設整備費(借換債)
"	平成 21.3.30	305,000,000	0	0	305,000,000	305,000,000	1.58%	平成 26.3.28	がんセンター中央病院備品整備費
"	平成 22.3.25	390,000,000	0	0	390,000,000	390,000,000	1.05%	平成 27.3.25	がんセンター中央病院備品整備費
"	平成 22.3.25	2,784,410,000	0	0	2,784,410,000	2,784,410,000	1.89%	平成 34.3.25	がんセンター施設整備費(借換債)
合計		11,569,510,000	3,396,265,852	5,503,140,459	6,066,369,541	11,569,510,000			

(単位：%)

第7表 医業収益(100)対要素別比率

区分	給与	給食	薬品等医療材料費	給食材料費	減価償却費	その他経費	医業費用
16年度	52.0	29.6	0.9	11.9	16.1	110.6	110.6
17年度	50.0	29.0	0.9	10.7	15.2	105.8	105.8
18年度	49.4	30.8	0.7	9.3	15.4	105.6	105.6
19年度	50.3	32.3	0.7	8.6	14.9	106.8	106.8
20年度	50.2	33.2	0.6	6.3	15.2	105.5	105.5
21年度	48.9	33.2	0.6	6.0	13.8	102.6	102.6
16年度	44.1	33.7	1.0	10.5	15.6	105.1	105.1
17年度	42.6	33.1	1.0	9.6	14.8	101.1	101.1
18年度	42.8	34.8	0.8	7.9	15.0	101.3	101.3
19年度	43.7	36.2	0.8	7.3	14.4	102.4	102.4
20年度	44.5	36.3	0.7	5.0	18.5	105.0	105.0
21年度	42.3	36.0	0.6	4.6	18.4	101.8	101.8

## 第2部 病院業務関係

第1表 外来患者数(初診患者数)

区分	平成19年度				平成20年度				平成21年度				内											
	数	総	数	総	数	総	数	総	数	総	4月	5月	6月	7月	8月	9月	10月	11月	12月	1月	2月	3月		
初診患者数	7,723		6,253		6,193		493		432		561		618		570		528		499		465		546	
外来患者数	152,820		141,298		154,001		13,173		11,778		13,554		13,532		12,441		13,497		12,474		12,575		14,170	
1日平均患者数	623.8		526.3		636.4		627.3		654.3		616.1		615.1		592.4		642.7		656.5		639.3		644.1	
平均通院患者数	19.8		22.6		24.9		26.7		27.3		24.2		21.9		21.8		23.6		25.0		26.1		26.0	

第2表 外来患者数(診療別患者延数)

区分	平成19年度				平成20年度				平成21年度				内											
	数	総	数	総	数	総	数	総	数	総	4月	5月	6月	7月	8月	9月	10月	11月	12月	1月	2月	3月		
総数	214,982		214,797		211,939		18,217		16,112		19,105		18,962		17,323		18,965		16,978		16,620		18,922	
消化器内科	21,351		22,225		21,500		1,828		1,541		2,058		2,062		1,823		1,955		1,647		1,546		2,005	
呼吸器内科	9,097		8,863		8,751		759		609		755		854		787		742		685		673		785	
循環器内科	3,245		3,255		3,137		296		220		271		279		188		281		316		247		309	
血液・細胞療法科	6,833		7,143		7,367		666		590		689		656		577		651		588		546		593	
薬物療法科	6,415		7,988		10,380		884		838		939		967		878		849		820		787		947	
頭頸部外科	13,913		13,785		14,069		1,182		1,110		1,207		1,240		1,176		1,246		1,189		1,093		1,265	
形成外科	-		870		1,224		94		76		70		82		94		107		103		119		136	
胸部外科	8,750		9,007		9,152		760		708		777		825		713		799		738		755		793	
乳腺科	25,550		25,140		23,621		2,154		1,910		2,169		2,101		1,972		2,160		1,768		1,841		2,022	
消化器外科	16,679		16,258		15,594		1,351		1,161		1,385		1,265		1,208		1,415		1,286		1,215		1,436	
整形外科	3,391		3,159		3,299		251		232		278		272		266		310		274		237		319	
脳神経外科	1,208		932		683		65		55		63		58		47		63		55		62		59	
泌尿器科	8,506		9,105		8,887		746		804		768		767		796		746		721		707		774	
泌尿器科	13,059		12,374		11,164		990		849		998		1,033		912		1,079		903		850		934	
婦人科	549		647		479		32		32		29		60		39		54		44		30		41	
皮膚科	179		150		127		10		13		8		10		7		9		5		10		12	
眼科	3,732		3,895		3,764		351		305		343		371		317		355		280		301		314	
放射線診断科	17,815		16,666		15,253		1,344		1,237		1,305		1,238		1,162		1,314		1,196		1,245		1,545	
放射線治療科	14		15		12		3		3		2		0		0		0		2		0		1	
麻酔科	44,880		43,609		43,650		3,604		3,144		4,026		3,905		3,595		3,979		3,571		3,642		3,737	
放射線科	7,148		6,975		6,956		595		445		681		634		532		594		571		541		664	
内視鏡科	2,668		2,736		2,870		252		230		284		283		234		257		216		223		231	

第3表 入院患者数(入院・退院患者数)

区分	平成19年度		平成20年度		平成21年度		年内											
	総数	数	総数	数	総数	数	4月	5月	6月	7月	8月	9月	10月	11月	12月	1月	2月	3月
患者実数	9,723	9,936	10,175	1,213	1,256	1,266	1,209	1,206	1,222	1,161	1,145	1,171	1,171	1,145	1,171	1,131	1,131	1,207
繰越患者数	404	375	375	375	384	407	398	396	431	383	393	255	255	383	393	386	386	345
新入院患者数	9,319	9,561	9,800	838	872	859	811	810	791	778	752	916	916	752	916	745	745	862
退院患者数	9,348	9,511	9,789	829	849	868	813	775	839	768	890	785	785	768	890	786	786	821
死亡	428	429	442	38	41	32	28	30	29	45	40	40	40	45	40	33	33	47
その他	8,920	9,082	9,347	791	808	836	785	745	810	723	850	745	745	723	850	753	753	774
患者数	375	375	386	384	407	398	396	431	383	393	255	386	386	393	255	345	345	386
患者延数	159,642	152,710	154,884	12,429	13,107	13,460	13,045	13,080	13,704	12,825	13,037	13,211	13,211	12,825	13,037	11,799	11,799	12,618
1日平均患者数	436.2	418.4	424.0	414	437	434	421	436	442	428	421	426	426	428	421	421	421	407
病床利用率	93.0	89.2	89.7	87.6	92.4	91.8	89.0	92.2	93.5	90.4	88.9	90.1	90.1	90.4	88.9	89.1	89.1	86.1

第4表 外来(初診)患者数(性・年齢階級・住所地別)

区分	総数	%	男												女											
			0~9	10~19	20~29	30~39	40~49	50~59	60~69	70~	総数	%	0~9	10~19	20~29	30~39	40~49	50~59	60~69	70~						
総数	6,193	100.0	4	16	39	125	217	476	1,007	774	3,535	100	4	14	154	480	687	767	841	588						
%	0	・	0.2	0.6	1.5	4.7	8.2	17.9	37.9	29.1	100	・	0.1	0.4	4.4	13.6	19.4	21.7	23.8	16.6						
数	4,774	77.1	3	11	30	92	174	331	731	577	2,825	79.9	3	11	120	399	555	613	657	467						
名古屋市	2,441	39.4	1	6	15	54	100	160	330	312	1,463	41.4	2	4	66	198	296	293	327	277						
その他	2,333	37.7	2	5	15	38	74	171	401	265	1,362	38.5	1	7	54	201	259	320	330	190						
岐阜県	621	10.0	0	1	3	11	14	59	115	85	333	9.4	0	1	15	40	60	71	98	48						
三重県	542	8.8	1	2	1	10	18	52	117	86	255	7.2	0	1	12	21	54	59	60	48						
静岡県	38	0.6	0	0	0	2	2	4	7	5	18	0.5	0	0	1	3	3	3	4	4						
兵庫県	6	0.1	0	0	0	1	0	0	2	1	2	0.1	0	0	0	0	0	1	1	0						
長野県	66	1.1	0	1	0	2	3	12	14	9	25	0.7	0	1	1	4	5	7	5	2						
石川県	4	0.1	0	0	0	0	0	1	1	0	0	0.0	0	0	0	0	0	0	0	0						
滋賀県	25	0.4	0	0	0	1	0	5	2	4	13	0.4	0	0	0	1	5	3	4	4						
その他	117	1.9	0	1	3	6	6	12	18	7	64	1.8	1	0	5	13	9	8	13	15						

第5表 外来（初診）患者数（性・年齢階級・住所別）（昭和39年12月～平成22年3月）

区 分	総数	%	男										女									
			0～9	10～19	20～29	30～39	40～49	50～59	60～69	70～	総数	%	0～9	10～19	20～29	30～39	40～49	50～59	60～69	70～		
総 数	397,068	100.0	1,467	2,784	10,045	22,239	29,984	32,927	31,355	17,663	248,604	100.0	1,359	3,703	22,405	55,193	68,572	51,435	31,536	14,401		
%	0	・	1.0	1.9	6.8	15.0	20.2	21.1	11.9	100	・	0.5	1.5	9.0	22.2	27.6	20.7	12.7	5.8			
愛知 県	321,953	81.1	1,193	2,303	8,504	18,847	24,471	23,755	13,388	203,899	82.0	1,146	3,158	19,119	46,721	56,659	40,822	24,808	11,466			
{ 名古屋 市	173,956	43.8	704	1,362	4,881	10,226	13,092	12,656	7,883	109,899	44.2	640	1,912	11,221	24,904	29,457	20,896	13,683	7,186			
そ の 他	147,997	37.3	489	941	3,623	8,621	11,379	11,099	5,505	94,000	37.8	506	1,246	7,898	21,817	27,202	19,926	11,125	4,280			
岐 阜 県	36,262	9.1	136	217	641	1,567	2,603	3,648	2,090	21,862	8.8	87	254	1,516	4,108	5,926	5,257	3,319	1,395			
三 重 県	25,026	6.3	10,019	6.7	70	162	1,848	2,420	1,392	15,007	6.0	73	182	973	2,867	4,266	3,617	2,137	892			
岡 阜 県	3,913	1.0	1,774	1.2	25	87	207	427	218	2,139	0.9	12	31	198	401	537	480	336	144			
山 梨 県	301	0.1	136	0.1	1	8	15	27	20	165	0.1	1	3	14	23	40	46	27	11			
井 野 県	650	0.2	293	0.2	3	15	26	63	40	357	0.1	2	7	24	48	90	99	55	32			
長 野 県	1,979	0.5	919	0.6	7	35	69	162	147	1,060	0.4	6	14	50	156	248	290	202	94			
石 川 県	239	0.1	118	0.1	0	3	13	18	21	27	0.0	0	2	9	18	26	27	22	17			
滋 賀 県	1,068	0.3	433	0.3	0	28	58	70	110	635	0.3	5	11	40	114	172	149	93	51			
そ の 他	5,677	1.4	2,318	1.6	32	314	376	506	287	3,359	1.4	27	41	462	737	608	648	537	299			

第6表 新入院患者数（性・年齢階級・住所別）（平成21年度）

区 分	総数	%	男										女									
			0～9	10～19	20～29	30～39	40～49	50～59	60～69	70～	総数	%	0～9	10～19	20～29	30～39	40～49	50～59	60～69	70～		
総 数	9,800	100	5,626	100	0	25	47	172	343	984	2,396	1,659	4,174	100	0	7	102	315	594	904	1,311	941
%	100	・	100	0.0	0.8	0.4	0.8	3.1	6.1	17.5	42.6	29.5	100	・	0.0	0.2	2.4	7.5	14.2	21.7	31.4	22.5
愛知 県	7,312	74.6	4,196	74.6	0	15	38	128	268	700	1,775	1,272	3,116	74.7	0	7	63	236	450	660	961	739
{ 名古屋 市	3,278	33.4	1,829	32.5	0	0	18	51	125	294	718	623	1,449	34.7	0	2	25	71	255	257	421	418
そ の 他	4,034	41.2	2,367	42.1	0	15	20	77	143	406	1,057	649	1,667	39.9	0	5	38	165	195	403	540	321
岐 阜 県	1,096	11.2	589	10.5	0	7	2	19	30	121	264	146	507	12.1	0	0	14	44	73	116	169	91
三 重 県	990	10.1	622	11.1	0	3	0	18	26	126	247	202	368	8.8	0	0	10	17	50	102	125	64
岡 阜 県	46	0.5	26	0.5	0	0	0	4	3	5	10	4	20	0.5	0	0	2	2	5	3	4	4
井 野 県	2	0.0	1	0.0	0	0	0	0	0	0	1	0	1	0.0	0	0	0	0	0	0	1	0
長 野 県	142	1.4	89	1.6	0	0	0	1	5	15	50	18	53	1.3	0	0	2	2	6	13	14	16
石 川 県	2	0.0	2	0.0	0	0	0	0	0	0	1	0	0	0.0	0	0	0	0	0	0	0	0
滋 賀 県	30	0.3	20	0.4	0	0	0	0	1	9	5	5	10	0.2	0	0	0	0	1	3	3	3
そ の 他	180	1.8	81	1.4	0	0	6	2	10	8	43	12	99	2.4	0	0	11	14	9	7	34	24

第7表 新入院患者数 (性・年齢階級・住所地別)

(昭和39年12月～平成22年3月)

区	分	男										女											
		総数	%	0～9	10～19	20～29	30～39	40～49	50～59	60～69	70～	総数	%	0～9	10～19	20～29	30～39	40～49	50～59	60～69	70～		
総	数	168,314	100.0	85,893	100.0	169	550	1,759	3,791	8,525	21,126	29,918	20,055	82,421	100.0	130	558	2,297	7,480	15,670	23,099	20,910	12,277
	%	100	•	100	•	0.2	0.6	2.0	4.4	9.9	24.6	34.8	23.3	•	0.2	0.7	2.8	9.1	19.0	28.0	25.4	14.9	
愛知	数	129,417	76.9	65,431	76.2	111	401	1,264	2,861	6,526	16,032	22,695	15,541	63,986	77.6	95	392	1,763	5,826	12,323	17,533	16,276	9,778
名古屋	数	66,234	39.4	33,103	38.5	53	150	561	1,309	3,188	7,712	11,311	8,819	33,131	40.2	41	161	877	2,787	6,290	8,516	8,493	5,966
その他の	数	63,183	37.5	32,328	37.6	58	251	703	1,552	3,338	8,320	11,384	6,722	30,855	37.4	54	231	886	3,039	6,033	9,017	7,783	3,812
岐阜	数	17,869	10.6	9,057	10.5	22	69	146	359	904	2,277	3,274	2,006	8,812	10.7	20	96	793	1,472	2,779	2,199	1,257	
三重	数	13,357	7.9	7,286	8.5	12	47	120	278	599	1,868	2,651	1,711	6,071	7.4	7	19	138	432	1,284	1,883	1,623	
静岡	数	1,638	1.0	899	1.0	11	12	43	109	128	213	283	100	739	0.9	5	24	47	105	136	218	137	67
福井	数	228	0.1	108	0.1	0	1	5	4	19	29	36	14	120	0.1	0	0	4	6	17	53	27	13
長野	数	2,003	1.2	1,143	1.3	4	6	41	53	112	248	350	329	860	1.0	2	21	51	118	193	238	178	
石川	数	97	0.1	37	0.0	0	0	1	0	5	5	17	9	60	0.1	0	1	6	19	13	13	7	
滋賀	数	473	0.3	235	0.3	0	2	8	10	20	63	76	56	238	0.3	0	1	4	27	64	66	47	29
その他の	数	3,232	1.9	1,697	2.0	9	12	131	117	212	391	536	289	1,535	1.9	1	4	93	226	237	361	350	263

第8表 放射線照射回数 (診断—取扱件数)

区	分	平成19年度			平成20年度			平成21年度			左											
		総数	1日平均	総数	1日平均	総数	1日平均	4月	5月	6月	7月	8月	9月	10月	11月	12月	1月	2月	3月			
透視	総数	5,273	21.5	4,894	20.1	4,895	20.2	429	414	481	451	396	406	426	364	379	383	332	434			
	器	1,835	7.5	1,584	6.5	1,473	6.1	131	113	141	131	119	117	136	117	107	116	111	134			
その他	数	3,438	14.0	3,310	13.6	3,422	14.1	298	301	340	320	277	289	290	247	272	267	221	300			
総	数	46,541	190.0	45,778	188.4	46,299	191.3	3,831	3,643	4,074	4,065	3,804	3,989	4,051	3,698	3,834	3,694	3,461	4,155			
X線直接撮影	部	27,210	111.1	27,010	111.2	28,683	118.5	2,294	2,095	2,425	2,485	2,301	2,502	2,599	2,361	2,391	2,412	2,207	2,611			
	呼吸器	1,835	7.5	1,584	6.5	1,473	6.1	131	113	141	131	119	117	136	117	107	116	111	134			
	消化器	96	0.4	99	0.4	65	0.3	6	6	8	5	1	6	7	4	5	7	3	7			
	泌尿・性器	1,536	6.3	1,404	5.8	1,388	5.7	115	124	132	128	104	121	105	92	116	123	102	126			
	心臓・血管	4,150	16.9	3,908	16.1	3,638	15.0	300	348	334	307	291	306	261	300	319	249	283	340			
その他	数	11,714	47.8	11,773	48.4	11,052	45.7	985	957	1,034	1,009	988	937	943	824	896	787	755	937			
撮影	純	40,230	164.2	39,820	163.9	40,378	166.9	3,307	3,149	3,474	3,499	3,316	3,502	3,545	3,261	3,376	3,247	3,064	3,638			
	造	5,398	22.0	5,015	20.6	4,979	20.6	436	423	491	457	401	415	435	369	384	391	336	441			
	特殊	913	3.7	943	3.9	942	3.9	88	71	109	109	87	72	71	68	74	56	61	76			

第9表 放射線照射回数（診断—撮影枚数）

区	分	平成19年度		平成20年度		平成21年度		左											
		総数	1日平均	総数	1日平均	総数	1日平均	4月	5月	6月	7月	8月	9月	10月	11月	12月	1月	2月	3月
総	数	108,338	442.2	103,174	424.6	101,336	418.7	8,338	7,837	9,154	9,006	8,227	8,553	9,161	8,006	8,341	8,010	7,628	9,075
呼	吸	52,335	213.6	50,906	209.5	56,378	233.0	4,271	3,936	4,599	4,864	4,430	4,987	5,335	4,662	4,764	4,732	4,425	5,373
消	化	20,647	84.3	18,756	77.2	17,506	72.3	1,440	1,235	1,676	1,658	1,388	1,366	1,690	1,450	1,413	1,349	1,419	1,422
泌	尿・性	594	2.4	602	2.5	394	1.6	36	36	49	31	6	36	42	24	32	42	18	42
心	臓・血	4,569	18.6	4,662	19.2	4,486	18.5	421	408	355	454	384	399	384	314	352	384	251	380
骨	の	7,177	29.3	6,729	27.7	6,196	25.6	492	564	598	520	474	518	447	500	577	435	479	592
そ	の	23,016	93.9	21,519	88.6	16,376	67.7	1,678	1,658	1,877	1,479	1,545	1,247	1,263	1,056	1,203	1,068	1,036	1,266
純	造	78,242	319.4	74,962	308.5	74,699	308.7	6,069	5,758	6,572	6,453	6,096	6,403	6,688	5,931	6,208	5,931	5,684	6,906
影	射	29,633	121.0	27,701	114.0	26,111	107.9	2,219	2,033	2,518	2,498	2,086	2,114	2,439	2,034	2,094	2,050	1,906	2,120
特	殊	463	1.9	511	2.1	526	2.2	50	46	64	55	45	36	34	41	39	29	38	49

第10表 コンピュータ断層撮影件数

区	分	平成19年度		平成20年度		平成21年度		左											
		総数	1日平均	総数	1日平均	総数	1日平均	4月	5月	6月	7月	8月	9月	10月	11月	12月	1月	2月	3月
総	数	40,061	163.5	44,214	182.0	46,548	192.3	3,815	3,462	4,292	4,259	3,910	3,748	4,291	3,834	3,632	3,630	3,649	4,026
頭	部	3,881	15.8	5,133	21.1	4,655	19.2	400	361	436	423	408	400	448	392	336	334	316	401
胸	部	9,497	38.8	10,326	42.5	11,439	47.3	921	844	1,024	1,087	963	928	1,026	953	909	934	873	977
腹	部	26,605	108.6	28,702	118.1	30,405	125.6	2,490	2,252	2,828	2,743	2,539	2,417	2,808	2,483	2,383	2,354	2,460	2,648
そ	の	78	0.3	53	0.2	49	0.2	4	5	4	6	0	3	9	6	4	8	0	0
純	造	11,238	45.9	12,257	50.4	13,512	55.8	1,128	922	1,238	1,176	1,133	1,066	1,283	1,090	1,144	1,077	969	1,286
影	射	28,823	117.6	31,957	131.5	33,036	136.5	2,687	2,540	3,054	3,083	2,777	2,682	3,008	2,744	2,488	2,553	2,680	2,740
総	スライス数(断層枚数)	933,386	3809.7	1,042,329	4289.4	1,128,375	4662.7	91,980	85,425	107,630	107,405	94,915	90,080	104,835	90,870	87,455	88,665	81,515	97,600

第11表 超音波断層撮影件数

区	分	平成19年度		平成20年度		平成21年度		左											
		総数	1日平均	総数	1日平均	総数	1日平均	4月	5月	6月	7月	8月	9月	10月	11月	12月	1月	2月	3月
総	数	7,556	30.8	5,933	24.4	5,009	20.7	488	394	503	461	396	409	431	390	391	364	368	414
甲	状	914	3.7	806	3.3	948	3.9	96	72	76	88	92	86	82	72	61	56	92	75
乳	腺	2,174	8.9	1,375	5.7	836	3.5	75	86	83	75	81	80	75	66	63	52	44	56
腹	部	2,255	9.2	1,674	6.9	1,721	7.1	155	116	162	140	113	143	150	143	150	137	146	166
そ	の	2,213	9.0	2,078	8.6	1,504	6.2	162	120	182	158	110	100	124	109	117	119	86	117



第15表 臨床検査状況（機能検査件数）

区分	平成19年度		平成20年度		平成21年度		同												内			記		
	総数	1日平均	総数	1日平均	総数	1日平均	4月	5月	6月	7月	8月	9月	10月	11月	12月	1月	2月	3月	内			記		
																			1日平均	1日平均	1日平均	1日平均	1日平均	1日平均
総数	19,531	79.7	20,598	84.8	22,089	91.3	1,765	1,688	1,979	2,063	1,776	1,949	2,041	1,801	1,722	1,679	1,575	2,051						
心電図検査	3,512	14.3	5,498	22.6	5,593	23.1	418	406	490	546	451	517	519	477	465	370	412	522						
心電図検査	2,016	8.2	1,983	8.2	1,908	7.9	152	137	166	173	135	177	177	160	148	147	146	190						
ホルター心電図検査	806	3.3	691	2.8	696	2.9	66	51	69	66	39	56	70	49	54	56	48	72						
心臓超音波検査	390	1.6	419	1.7	359	1.5	33	21	30	32	30	25	35	26	35	37	23	32						
心臓超音波検査	1,958	8.0	2,062	8.5	1,951	8.1	164	165	193	207	144	165	196	157	65	168	135	192						
肺機能検査	6,443	26.3	6,611	27.2	6,645	27.5	529	478	584	573	591	543	635	555	537	537	490	593						
聴力検査	78	0.3	67	0.3	84	0.3	9	4	4	6	4	16	8	6	3	11	6	7						
聴力純音検査	35	0.1	79	0.3	119	0.5	17	9	9	14	16	13	11	5	8	7	4	6						
眼科検査	0	0.0	0	0.0	0	0.0	0	0	0	0	0	0	0	0	0	0	0	0						
乳腺超音波検査	1,950	8.0	1,272	5.2	796	3.3	74	78	83	66	71	79	72	65	61	41	51	55						
骨塩定量検査	2	0.0	3	0.0	0	0.0	0	0	0	0	0	0	0	0	0	0	0	0						
その他検査	0	0.0	1	0.0	5	0.0	1	1	2	0	0	0	0	0	0	0	1	0						
血液検査	2,341	9.6	1,912	7.9	3,933	16.3	302	338	349	380	295	358	318	301	346	305	259	382						

(注) その他の検査：ペクトル心電図検査、心音図検査、心拍出量検査、脳波検査を含む

第16表 臨床検査状況（内視鏡検査件数）

区分	平成19年度		平成20年度		平成21年度		同												内			記		
	総数	1日平均	総数	1日平均	総数	1日平均	4月	5月	6月	7月	8月	9月	10月	11月	12月	1月	2月	3月	内			記		
																			1日平均	1日平均	1日平均	1日平均	1日平均	1日平均
総数	9,212	37.6	8,894	36.4	8,740	36.1	759	568	842	806	684	706	754	709	749	682	676	805						
上部消化管	5,188	21.2	5,012	20.6	4,779	19.7	437	312	451	436	350	386	413	401	387	380	364	462						
下部消化管	2,617	10.7	2,537	10.4	2,717	11.2	222	163	284	245	231	221	224	211	252	216	211	237						
気管支	228	0.9	165	0.7	151	0.6	7	24	11	23	15	17	11	4	13	8	4	14						
膀胱管造影 (ERCP)	202	0.8	148	0.6	157	0.6	14	12	13	21	19	18	11	10	12	10	9	8						
超音波内視鏡 (EUS)	734	3.0	687	2.8	664	2.7	62	42	60	57	52	51	66	61	62	41	57	53						
超音波内視鏡下穿刺生検 (EUS-FBNAB)	243	1.0	285	1.2	272	1.1	17	15	23	24	17	13	29	22	23	27	31	31						



第17表 薬剤業務状況

区	分	平成19年度		平成20年度		平成21年度		内												記		
		総数	1日平均	総数	1日平均	総数	1日平均	左												1月	2月	3月
								4月	5月	6月	7月	8月	9月	10月	11月	12月						
処	総数	76,446	312.0	77,728	319.9	75,118	310.4	6,104	5,430	6,314	6,616	6,469	6,220	6,763	6,205	6,571	5,798	5,735	6,893			
	外来	10,638	43.4	11,213	46.1	9,211	38.1	805	666	760	810	800	794	855	790	743	735	689	764			
	入院	65,808	268.6	66,515	273.7	65,907	272.3	5,299	4,764	5,554	5,806	5,669	5,426	5,908	5,415	5,828	5,063	5,046	6,129			
方	総数	139,363	568.8	138,711	570.8	135,593	560.3	11,253	9,638	11,411	12,026	11,440	11,248	12,366	11,169	11,831	10,621	10,484	12,106			
	外来	23,692	96.7	24,442	100.6	21,882	90.4	1,805	1,642	1,775	1,888	1,797	1,831	2,105	1,932	1,816	1,748	1,660	1,883			
	入院	115,671	472.1	114,269	470.2	113,711	469.9	9,448	7,996	9,636	10,138	9,643	9,417	10,261	9,237	10,015	8,873	8,824	10,223			
注	総数	1,440,644	5,880.2	1,435,099	5,905.8	1,374,632	5,680.3	118,363	104,379	116,045	125,345	119,883	119,380	134,045	115,106	131,219	110,701	85,145	95,021			
	外来	454,361	1,854.5	466,497	1,919.7	399,375	1,650.3	35,065	33,141	31,923	37,655	33,706	34,766	40,130	35,541	35,636	32,748	23,395	25,669			
	入院	986,283	4,025.6	968,602	3,986.0	975,257	4,030.0	83,298	71,238	84,122	87,690	86,177	84,614	93,915	79,565	95,583	77,953	61,750	69,352			
射	総数	868	3.5	954	3.9	836	3.5	62	55	87	65	68	73	65	84	76	50	78	73			
	外来	796	3.2	816	3.4	779	3.2	60	53	86	61	65	66	61	78	71	45	67	66			
	入院	72	0.3	138	0.6	57	0.2	2	2	1	4	3	7	4	6	5	5	11	7			
射	総数	101,718	415.2	104,148	428.6	110,407	456.2	9,123	9,132	9,496	9,655	9,019	8,960	9,434	8,837	9,102	9,249	8,893	9,507			
	外来	20,008	81.7	21,485	88.4	22,239	91.9	1,989	1,794	1,951	2,019	1,857	1,814	1,823	1,744	1,804	1,738	1,753	1,953			
	入院	81,710	333.5	82,663	340.2	88,168	364.3	7,134	7,338	7,545	7,636	7,162	7,146	7,611	7,093	7,298	7,511	7,140	7,554			
射	総数	153,290	625.7	159,655	657.0	166,128	686.5	14,027	13,805	14,438	14,791	13,243	13,530	14,176	12,993	14,003	13,434	12,804	14,884			
	外来	493,797	2,015.5	494,874	2,036.5	519,211	2,145.5	41,913	42,998	44,744	44,880	43,226	41,759	42,558	41,917	44,681	44,000	40,658	45,877			
	入院	437,417	1,785.4	430,537	1,771.8	451,188	1,864.4	35,806	37,421	38,803	38,566	37,520	36,159	36,921	36,568	39,321	38,905	35,590	39,608			
射	総数	843,306	3,442.1	817,846	3,365.6	865,118	3,574.9	71,995	74,271	75,645	76,977	75,070	72,196	68,903	66,709	69,493	69,674	68,088	76,097			
	外来	176,773	721.5	183,996	757.2	194,264	802.7	17,253	16,068	16,960	18,092	16,340	16,153	16,087	15,618	15,029	14,287	14,188	18,189			
	入院	666,533	2,720.5	633,850	2,608.4	670,854	2,772.1	54,742	58,203	58,685	58,885	58,730	56,043	52,816	51,091	54,464	55,387	53,900	57,908			
射	総数	3,710	15.1	2,605	10.7	1,912	7.9	212	160	185	215	169	201	170	180	142	150	62	66			
	算定件数	5,102	20.8	3,002	12.4	2,018	8.3	241	168	203	226	183	213	176	187	146	147	62	66			
	外来抗がん剤調製数*3	9,967	40.7	11,034	45.4	14,475	59.8	1,338	1,201	1,271	1,330	1,227	1,178	1,202	1,133	1,130	1,105	1,104	1,256			
射	総数	15,339	62.6	17,262	71.0	22,766	94.1	2,065	1,900	2,068	2,106	1,963	1,894	1,937	1,820	1,727	1,695	1,686	1,905			
	外来抗がん剤調製数*4	418	1.7	712	2.9	1,315	5.4	116	93	125	143	143	140	132	110	106	91	58	58			
	外来抗がん剤調製数*5	551	2.2	1,123	4.6	1,706	7.0	179	129	171	183	182	173	164	139	135	111	76	64			
射	総数	5,702	23.3	5,884	24.2	6,916	28.6	588	479	579	670	588	564	606	559	609	487	533	654			
	外来抗がん剤調製数*5	11,676	47.7	12,345	50.8	13,232	54.7	931	881	1,232	1,180	1,135	1,027	1,065	1,130	1,229	1,138	979	1,305			
	TDM実施件数*6			93	0.4	59	0.2	7	6	6	6	3	3	7	4	6	9	1	1			

\* 1 治療の処方せん枚数は、平成19年度から集計 \* 2 実枚数は、修正・削除分を加えた枚数（平成16年度から集計）  
 \* 3 外来抗がん剤調製数は、薬剤師が調製した分のみを計上 \* 4 外来抗がん剤調製数は、薬剤師が調製した分のみを計上（平成19年度から集計）  
 \* 5 入院抗がん剤調製数（治療を含む）は、薬剤師が調製した分のみを計上（平成20年度から集計） \* 6 TDM実施件数は平成20年度から集計

第18表 輸血状況

1 血液使用量

区分	平成19年度		平成20年度		平成21年度		左											
	総数	月平均	総数	月平均	総数	月平均	同						内					
							4月	5月	6月	7月	8月	9月	10月	11月	12月	1月	2月	3月
自己血液	372	31.0	431	35.9	385	32.1	46	26	28	40	31	20	34	30	34	28	26	42
全血	-	-	-	-	-	-	-	-	-	-	-	-	-	-	-	-	-	-
赤血球製剤	-	-	16	0.17	2	0.17	-	-	-	-	-	-	-	-	-	-	-	2
赤血球濃厚液	3,564	297.0	4,908	409.0	5,578	464.8	508	478	574	420	476	514	450	490	436	354	440	438
凍結血漿	995	82.9	754	62.8	934	77.8	99	103	46	42	225	76	34	128	26	20	100	35
血小板	12,995	1,082.9	15,995	1,332.9	16,565	1,380.4	1,300	1,205	1,660	1,195	1,700	1,610	1,350	1,565	1,835	1,290	970	885

2 検査件数

区分	平成19年度		平成20年度		平成21年度		左											
	総数	月平均	総数	月平均	総数	月平均	同						内					
							4月	5月	6月	7月	8月	9月	10月	11月	12月	1月	2月	3月
クロスマッチ	2,250	187.5	2,903	241.9	3,425	285.4	321	279	337	265	303	299	271	310	271	266	220	283
血液型	3,151	262.6	3,309	275.8	3,314	276.2	257	248	299	275	282	279	259	273	276	252	254	360
RH因子	3,151	262.6	3,309	275.8	3,314	276.2	257	248	299	275	282	279	259	273	276	252	254	360
間接クームス検査	7,677	639.8	8,827	735.6	9,616	801.3	838	740	918	782	804	827	792	843	778	752	665	877
抗体スクリーニング	5,420	451.7	5,913	492.8	6,181	515.1	517	461	581	517	501	528	521	533	507	486	435	594
直接クームス試験	9	0.8	12	1.0	17	1.4	-	-	4	2	2	4	-	-	2	1	1	1

第19表 患者給食数 (配膳延人数)

区	分	平成19年度		平成20年度		平成21年度		同											
		総数	%	総数	%	総数	%	4月	5月	6月	7月	8月	9月	10月	11月	12月	1月	2月	3月
総	数	125,075	100.0	121,399	100.0	115,668	100.0	9,774	9,633	10,174	10,544	10,190	10,265	10,923	9,957	10,127	4,727	9,559	
一般食	常食	73,340	58.7	70,909	58.5	67,065	58.1	5,675	5,745	5,916	6,160	5,792	5,934	6,406	5,690	5,993	2,597	5,568	
	全粥	17,631	14.1	17,604	14.5	16,455	14.2	1,515	1,396	1,434	730	1,540	1,380	1,577	1,461	1,639	842	1,423	
	軟食	2,432	1.9	1,615	1.3	2,779	2.4	184	110	230	889	185	161	207	248	136	43	242	
	7分粥	1,699	1.4	1,438	1.2	2,946	2.5	164	96	144	1,480	138	171	170	136	122	138	59	128
	5分粥	3,514	2.8	4,179	3.4	3,659	3.2	213	269	350	208	347	382	413	256	458	195	283	
特別食	3分粥	3,559	2.8	4,223	3.5	3,810	3.3	331	328	382	227	385	365	403	267	326	175	270	
	流動食	2,240	1.8	2,307	1.9	1,907	1.6	159	166	146	359	121	147	144	145	158	80	130	
特別食	加算食	10,435	8.3	9,138	7.5	7,335	6.3	738	724	698	348	705	632	578	780	699	315	589	
	非加算食	10,225	8.2	9,986	8.2	9,712	8.4	795	799	874	143	977	1,093	1,025	974	929	421	926	

第20表 患者給食1人1日平均栄養量 (常食)

区	分	平成19年度		平成20年度		平成21年度		同											
		平均	%	平均	%	平均	%	4月	5月	6月	7月	8月	9月	10月	11月	12月	1月	2月	3月
熱量 (Kcal)	総数	1,789	100.0	1,838	100.0	1,856	100.0	1,814	1,834	1,848	1,848	1,850	1,843	1,831	1,830	1,834	1,852	2,073	
	穀類	898	50.2	913	49.6	922	49.7	917	907	910	910	921	910	912	915	909	914	1,032	
	動物性食品	439	24.5	467	25.4	472	25.4	460	467	478	472	464	462	464	468	467	477	526	
	その他	452	25.3	459	24.9	462	24.9	437	461	459	465	465	471	455	446	444	461	515	
蛋白質量 (g)	総数	70.8	100.0	72.6	100.0	73.4	100.0	71.1	72.4	74.0	73.1	73.2	72.6	72.5	72.0	72.4	73.8	82.0	
	穀類	17.5	24.7	17.9	24.6	18.0	24.6	17.9	17.7	17.8	17.8	18.0	17.8	17.9	17.9	17.7	17.9	20.2	
	動物性食品	36.8	52.0	39.8	54.8	40.2	54.8	39.2	39.7	40.8	40.3	39.9	39.1	39.5	39.8	39.7	40.6	44.8	
	その他	16.5	23.3	15.0	20.6	15.2	20.6	14.0	15.0	15.4	15.1	15.3	15.7	15.2	14.4	15.0	15.3	16.9	

第21表 患者給食1人1日平均材料費 (常食)

区	分	平成19年度		平成20年度		平成21年度		同											
		平均	%	平均	%	平均	%	4月	5月	6月	7月	8月	9月	10月	11月	12月	1月	2月	3月
材料費 (円)	総数	750.64	100.0	752.35	100.0	747.66	100.0	749.88	750.89	752.83	748.89	751.65	756.13	747.20	758.26	746.26	618.39	843.67	
	穀類	93.36	12.4	93.58	12.4	94.47	12.6	93.08	93.60	93.77	93.12	94.04	94.05	94.30	91.70	93.53	93.26	105.58	
	動物性食品	267.90	35.7	268.48	35.7	270.52	36.2	265.16	263.51	269.90	269.59	269.60	266.78	267.74	272.09	265.22	263.51	302.62	
	その他	389.38	51.9	390.29	51.9	382.68	51.2	391.64	393.78	389.16	386.18	388.01	395.30	385.16	394.47	389.17	389.15	254.62	
1円当たり熱量 (Kcal)		2	-	2	-	2	-	2	2	2	2	2	2	2	2	2	3	2	

### 第3部 研究所業務関係

第1表 解剖件数

区分	平成19年度	平成20年度	平成21年度	内 訳											
				4月	5月	6月	7月	8月	9月	10月	11月	12月	1月	2月	3月
死亡者数	428	429	442	38	39	41	32	28	30	29	45	40	40	33	47
解剖数	20	9	11	3	0	3	0	0	0	0	1	0	0	1	2
解剖率	4.7	2.1	2.5	7.9	0.0	7.3	0.0	0.0	0.0	3.4	2.2	0.0	0.0	3.0	4.3

第2表 放射性同位元素 (RI) 使用状況 (単位 MBq)

区分	平成19年度	平成20年度	平成21年度	内 訳											
				4月	5月	6月	7月	8月	9月	10月	11月	12月	1月	2月	3月
総数	1,006.35	995.56	733.34	52.44	51.25	50.13	79.35	24.22	174.22	73.85	37.36	51.62	17.76	46.78	74.36
3H (水素)	11.79	4.39	47.29	0.00	0.00	0.00	27.75	0.00	3.70	6.59	0.00	0.00	0.00	0.00	9.25
14C (炭素)	1.15	0.07	0.00	0.00	0.00	0.00	0.00	0.00	0.00	0.00	0.00	0.00	0.00	0.00	0.00
32P (リン)	187.59	170.54	174.23	23.38	5.88	18.13	0.00	0.00	79.83	0.00	0.00	7.88	17.76	1.86	19.51
33P (リン)	0.00	0.00	0.00	0.00	0.00	0.00	0.00	0.00	0.00	0.00	0.00	0.00	0.00	0.00	0.00
35S (硫黄)	18.04	0.00	33.53	0.00	0.00	0.00	0.00	0.00	33.53	0.00	0.00	0.00	0.00	0.00	0.00
51Cr (クロム)	787.78	820.56	478.29	29.06	45.37	32.00	51.60	24.22	57.16	67.26	37.36	43.74	0.00	44.92	45.60
125I (ヨウ素)	0.00	0.00	0.00	0.00	0.00	0.00	0.00	0.00	0.00	0.00	0.00	0.00	0.00	0.00	0.00
90Y (イットリウム)	0.00	0.00	0.00	0.00	0.00	0.00	0.00	0.00	0.00	0.00	0.00	0.00	0.00	0.00	0.00
111In (インジウム)	0.00	0.00	0.00	0.00	0.00	0.00	0.00	0.00	0.00	0.00	0.00	0.00	0.00	0.00	0.00

第3表 共同利用機器使用件数

機器名	平成19年度	平成20年度	平成21年度	同 左 内 訳											
				4月	5月	6月	7月	8月	9月	10月	11月	12月	1月	2月	3月
蛍光顕微鏡	25	38	27	0	0	1	0	1	3	3	0	2	0	4	4
共焦点レーザー顕微鏡	291	432	412	32	24	21	26	21	26	43	31	30	31	44	48
細胞解析装置 FACS Calibur	809	1,057	1,079	104	88	116	82	104	102	104	102	87	78	67	74
遺伝子発現定量装置 ライトサイクラー	318	361	312	22	20	35	37	16	35	16	35	31	26	18	26
CCD写真撮影装置	2,495	2,178	2,163	223	226	262	242	262	242	137	160	138	170	158	151
超遠心機	85	101	156	14	11	16	17	11	9	11	9	5	17	17	21
超遠心機 (卓上型)	13	0	23	3	8	0	0	0	0	0	0	6	3	1	0
X線フィルム自動現像機	1,681	1,929	1,602	126	189	164	170	109	118	109	118	114	117	123	108
DNAシーケンサ	13,773	15,179	13,748	1,702	1,430	2,005	1,454	827	681	599	1,073	744	1,189	911	1,133
RI画像解析装置 BAS-2500	228	95	61	7	10	3	3	3	4	8	4	4	3	3	9
液体シンチレーションカウンタ	74	35	57	3	4	18	9	3	1	0	0	2	0	17	0
オートガンマー	109	85	101	7	11	10	11	4	5	10	5	11	3	12	12
実験用X線照射装置	802	640	523	52	57	60	56	55	40	55	40	30	43	27	34
化学発光画像解析装置 ImageMaster-CL	9	10	21	2	1	1	2	1	1	1	1	1	2	2	4
化学発光画像解析装置 Fluor Imager 595	33	7	26	2	1	1	5	2	1	1	1	1	3	2	4
蛍光画像解析装置	271	384	265	17	23	29	24	21	9	14	17	24	28	24	24
巡回培養器	8	12	12	1	1	1	1	1	1	1	1	1	1	1	1
走査電子顕微鏡	10	13	23	2	1	1	2	2	1	2	2	3	2	2	3
Biacor X (H17年度から)	60	70	105	6	10	12	5	4	20	8	12	8	8	7	5
大型プリンター	77	12	40	3	3	3	6	3	6	3	0	2	2	4	4
スライド作成装置															

第4表 実験動物管理状況（月別動物飼育数）（各月第1週における動物数）（平成21年度）

種別	1月	2月	3月	4月	5月	6月	7月	8月	9月	10月	11月	12月	1月	2月	3月
総数	1,221	1,234	1,509	1,307	1,351	1,358	1,281	1,622	1,670	1,672	1,499	1,457	1,221	1,234	1,509
マウス	1,221	1,216	1,507	1,307	1,351	1,357	1,280	1,392	1,440	1,442	1,353	1,311	1,221	1,216	1,507
ラット	0	0	0	0	0	0	0	0	0	0	0	0	0	0	0
スネズミ	0	0	0	0	0	0	0	229	229	229	145	145	0	0	0
ウサギ	0	18	2	0	0	1	1	1	1	1	1	1	0	18	2

第5表 実験動物管理状況（系統保存動物）

マウス：CHST-2, 4-DKO, FUT4, 7-DKO, Cmah-KO (分子病態学部)  
 C57BL/6トランスジェネニックmiR-146a, C57BL/6トランスジェネニックmiR-19b (腫瘍病理学部)  
 B6-Lyt5.2, C57/BL6, CH3, ノックアウトマウス(NOD-scid, IL-2Rg<sup>-/-</sup>),  
 ノックアウトH-2D<sup>b</sup> × β2M<sup>-/-</sup>トランスジェネニックHLA-A2-1D<sup>b</sup> β2ハイブリッドマウス (腫瘍免疫学部)  
 C57/BL6, ICR (発がん制御研究部)  
 B6-Ly5.1 (遺伝子医療研究部)

## 第 4 部 がん患者登録・追跡調査関係

主要部位別・性別 がん患者相対生存率

診断年		5 年 生 存 率							
		1965～69	1970～74	1975～79	1980～84	1985～89	1990～94	1995～99	2000～03
症例数		7,624	7,726	6,788	6,839	6,944	6,819	8,017	8,188
全部位	男	29.5	32.6	34.8	39.8	47.3	52.1	47.5	43.1
	女	49.3	54.5	60.6	65.1	68.9	73.2	69.0	62.9
	計	40.1	44.9	49.4	54.3	59.9	64.0	58.5	53.1
症例数		288	290	224	207	285	340	535	647
口腔・咽頭	男	38.3	48.0	44.5	42.5	60.4	52.7	55.3	47.6
	女	49.1	54.4	58.8	56.0	70.8	76.8	59.1	53.6
	計	41.8	50.6	49.4	46.5	64.1	59.4	56.4	49.3
症例数		212	234	203	212	177	234	290	411
食道	男	6.4	8.6	14.0	18.4	20.0	30.7	27.0	31.2
	女	12.6	16.9	15.2	21.2	22.9	47.7	50.0	25.8
	計	7.7	10.2	14.2	19.0	20.3	32.9	30.0	30.4
症例数		2,516	2,040	1,735	1,558	1,423	1,212	1,260	1,032
胃	男	29.7	33.7	38.2	51.0	64.1	67.5	59.4	56.0
	女	23.7	27.6	35.9	44.9	59.6	70.0	60.4	53.1
	計	27.7	31.6	37.3	48.7	62.5	68.3	59.7	55.0
症例数		125	176	218	300	368	490	574	578
結腸	男	44.4	43.5	51.3	56.1	62.5	71.1	63.1	49.8
	女	38.7	45.9	53.6	57.7	62.5	67.6	62.2	49.1
	計	42.2	44.6	52.3	56.8	62.5	69.5	62.7	49.5
症例数		305	325	365	365	336	362	377	387
直腸	男	41.3	43.0	45.2	50.2	55.5	68.8	58.3	53.6
	女	42.1	47.0	50.0	60.5	59.3	65.8	69.1	64.2
	計	41.6	44.9	46.9	54.3	56.9	67.7	62.6	57.6
症例数		105	131	95	133	174	220	311	240
肝臓	男	10.1	16.6	7.3	4.0	12.0	25.1	21.3	16.6
	女	21.5	24.4	13.3	0.0	12.2	28.3	30.6	11.3
	計	12.8	18.1	8.7	3.3	12.0	25.9	23.5	15.4
症例数		45	74	41	76	76	68	25	84
胆嚢・胆管	男	5.4	11.4	7.2	21.9	16.5	23.6	33.3	12.8
	女	22.5	11.5	4.1	11.8	7.0	12.9	6.3	18.9
	計	14.6	11.4	5.2	15.9	10.8	18.5	16.0	15.5
症例数		59	90	97	93	92	105	157	225
膵臓	男	0.0	4.0	5.4	7.6	2.7	10.0	8.6	5.6
	女	4.5	0.0	4.8	9.7	3.1	5.6	7.7	6.0
	計	1.7	2.5	5.1	8.1	2.9	8.3	8.3	5.8
症例数		198	210	117	92	87	91	116	104
喉頭	男	63.6	71.4	78.9	65.1	83.6	93.8	67.0	60.2
	女	64.9	88.1	28.1	20.8	91.3	100.0	50.0	50.0
	計	63.8	72.6	75.4	62.7	84.0	94.2	66.4	59.6
症例数		549	654	628	723	765	792	1,164	1,256
肺	男	10.6	18.2	13.4	19.9	24.5	28.7	27.4	24.9
	女	15.1	16.0	21.2	18.3	33.7	35.1	40.7	42.8
	計	11.8	17.7	15.6	19.5	26.9	30.4	31.2	30.7
症例数		924	1,107	1,089	1,538	1,644	1,392	1,616	1,309
乳房	男	94.6	90.1	100.0	72.8	96.6	99.8	50.0	100.0
	女	67.0	70.4	77.3	79.6	80.3	82.1	81.0	77.8
	計	67.1	70.5	77.4	79.6	80.3	82.2	81.0	77.8
症例数		1,342	1,393	1,103	791	716	789	615	593
子宮	男	-	-	-	-	-	-	-	-
	女	62.8	68.0	77.3	79.4	79.6	83.4	79.8	75.5
	計	62.8	68.0	77.3	79.4	79.6	83.4	79.8	75.5
症例数		88	120	111	96	107	139	145	165
甲状腺	男	92.3	71.1	62.3	80.9	63.3	92.4	83.3	75.0
	女	84.2	87.0	80.4	96.4	84.2	92.3	93.6	90.2
	計	86.3	83.3	75.6	93.0	79.0	92.3	91.0	87.3
症例数		32	43	65	150	212	187	289	377
リンパ腫	男	16.7	52.6	51.1	56.2	55.9	63.4	66.1	58.3
	女	25.4	53.8	47.6	46.0	55.9	76.8	78.3	74.0
	計	19.9	53.0	49.8	52.5	57.3	69.0	70.9	65.5
症例数		78	74	54	68	40	33	61	51
白血病	男	2.2	4.9	13.5	21.4	19.1	36.9	37.1	29.2
	女	0.0	6.2	21.4	13.6	12.7	32.2	46.2	37.0
	計	1.4	5.5	17.0	18.0	16.4	35.0	41.0	33.3

診断年		10年生存率						
		1965~69	1970~74	1975~79	1980~84	1985~89	1990~94	1995~98
症例数		7,624	7,726	6,788	6,839	6,944	6,819	6,381
全部位	男	25.8	28.7	31.2	36.4	43.7	46.5	37.0
	女	44.3	49.7	56.4	58.8	63.1	69.0	59.6
	計	35.7	40.5	45.5	49.2	55.0	59.2	48.6
症例数		288	290	224	207	285	340	430
口腔・咽頭	男	28.0	39.8	39.4	40.1	51.5	47.3	39.9
	女	42.2	51.3	55.2	40.6	62.6	63.3	46.8
	計	32.7	44.5	44.9	40.1	55.4	51.7	42.1
症例数		212	234	203	212	177	234	206
食道	男	3.3	8.2	7.2	11.1	12.5	22.5	16.6
	女	6.3	12.9	12.2	11.4	24.5	43.7	40.0
	計	3.9	9.1	7.9	11.1	14.1	25.4	19.4
症例数		2,516	2,040	1,735	1,558	1,423	1,212	962
胃	男	27.3	30.2	36.5	48.9	63.4	64.9	49.2
	女	20.6	25.1	33.0	42.7	56.4	67.4	57.4
	計	25.0	28.4	35.2	46.6	60.8	65.8	51.8
症例数		125	176	218	300	368	490	464
結腸	男	41.9	39.1	46.1	57.3	62.9	73.3	52.7
	女	38.9	42.4	53.2	56.9	61.4	67.3	55.1
	計	40.7	40.5	49.1	57.1	62.3	70.6	53.7
症例数		305	325	365	365	336	362	284
直腸	男	37.2	39.1	38.6	45.2	54.7	63.5	53.7
	女	37.1	40.6	43.6	53.0	52.1	63.0	57.9
	計	37.2	39.8	40.4	48.3	53.6	63.5	55.3
症例数		105	131	95	133	174	220	235
肝臓	男	7.2	13.9	6.1	3.2	3.6	9.8	7.3
	女	24.1	26.7	9.2	0.0	4.5	15.4	12.3
	計	11.4	16.5	6.9	2.6	3.7	11.2	8.5
症例数		45	74	41	76	76	68	75
胆嚢・胆管	男	6.5	11.9	0.0	22.9	5.2	18.4	27.5
	女	20.6	12.6	4.4	9.9	7.2	6.6	8.6
	計	14.0	12.2	2.8	15.1	7.1	12.8	18.7
症例数		59	90	97	93	92	105	111
膵臓	男	0.0	0.0	4.3	6.6	0.0	7.8	5.4
	女	4.6	0.0	10.6	11.7	0.0	5.9	5.4
	計	1.8	0.0	5.5	7.8	0.0	7.1	5.4
症例数		198	210	117	92	87	91	93
喉頭	男	56.0	69.0	80.8	60.4	78.0	84.9	52.2
	女	54.6	82.9	15.6	21.7	64.2	100.0	33.3
	計	55.8	69.9	76.5	58.3	77.5	86.0	51.6
症例数		549	654	628	723	765	792	872
肺	男	8.9	14.5	8.1	16.5	19.3	21.4	17.8
	女	12.9	12.1	16.8	14.2	27.3	28.1	28.4
	計	9.9	13.9	10.5	15.9	21.4	23.2	20.9
症例数		924	1,107	1,089	1,538	1,644	1,392	1,214
乳房	男	87.4	100.0	74.4	57.6	95.2	99.8	0.0
	女	59.4	62.8	69.4	70.4	72.2	75.5	69.8
	計	59.4	63.0	69.4	70.4	72.3	75.6	69.8
症例数		1,342	1,393	1,103	791	716	789	492
子宮	男	-	-	-	-	-	-	-
	女	58.4	63.7	75.4	75.6	74.8	83.2	73.4
	計	58.4	63.7	75.4	75.6	74.8	83.2	73.4
症例数		88	120	111	96	107	139	109
甲状腺	男	73.9	54.1	47.5	54.1	51.0	79.4	71.4
	女	75.7	82.8	70.3	87.3	82.8	91.1	85.2
	計	75.3	76.1	64.3	80.3	75.1	89.2	81.7
症例数		32	43	65	150	212	187	239
リンパ腫	男	19.2	51.0	46.3	48.3	45.9	51.3	51.7
	女	25.8	52.3	44.3	35.5	52.3	67.5	68.2
	計	21.5	51.5	45.6	43.7	48.4	58.0	57.7
症例数		78	74	54	68	40	33	41
白血病	男	0.0	5.0	10.1	11.0	23.4	33.0	20.0
	女	0.0	3.2	17.5	14.1	12.7	35.2	28.6
	計	0.0	4.2	13.4	12.3	19.4	33.9	24.4

※このグラフは、172・173ページのデータをもとに作成しています。

主要部位別 5年生存率（総計）

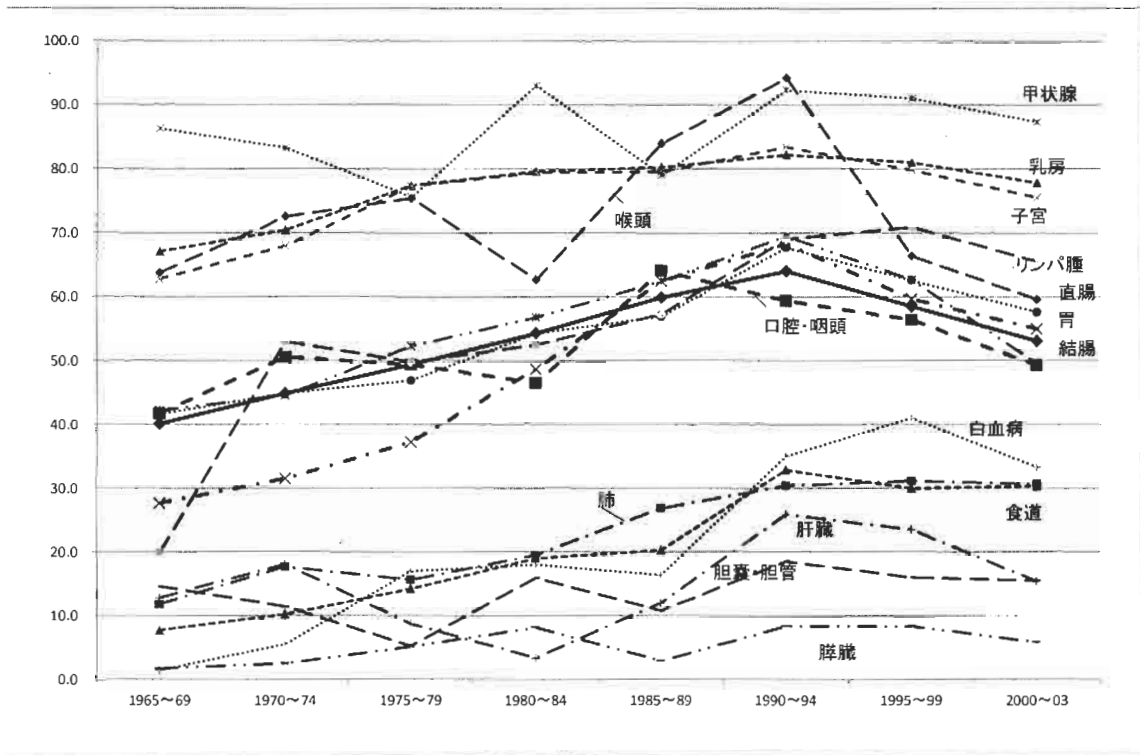

主要部位別 10年生存率（総計）

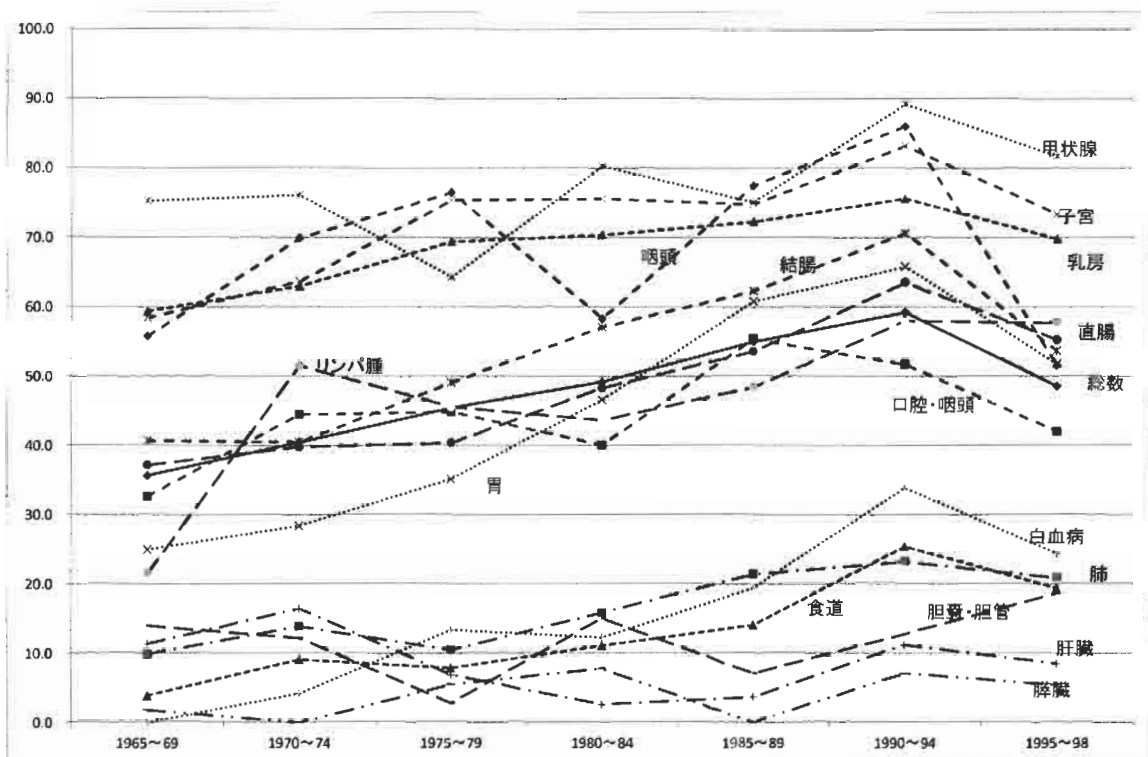



主要部位別 5年生存率（男計）

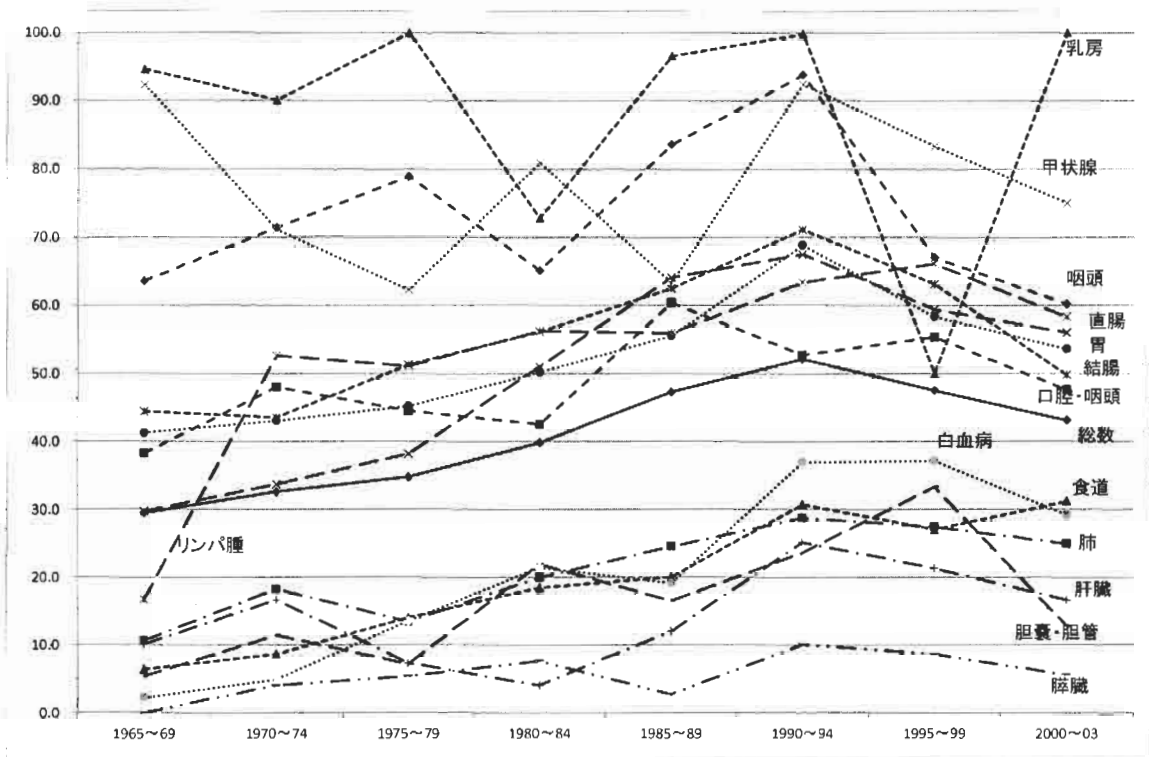

主要部位別 5年生存率（女計）

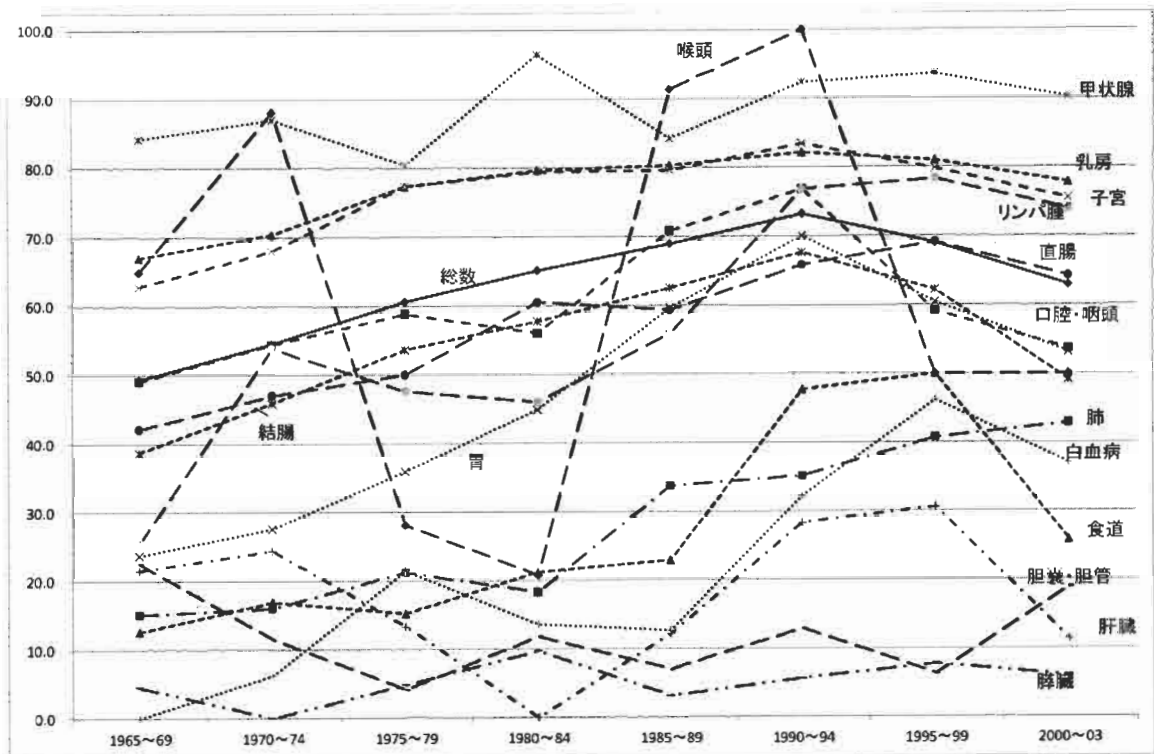

主要部位別 10年生存率（男計）

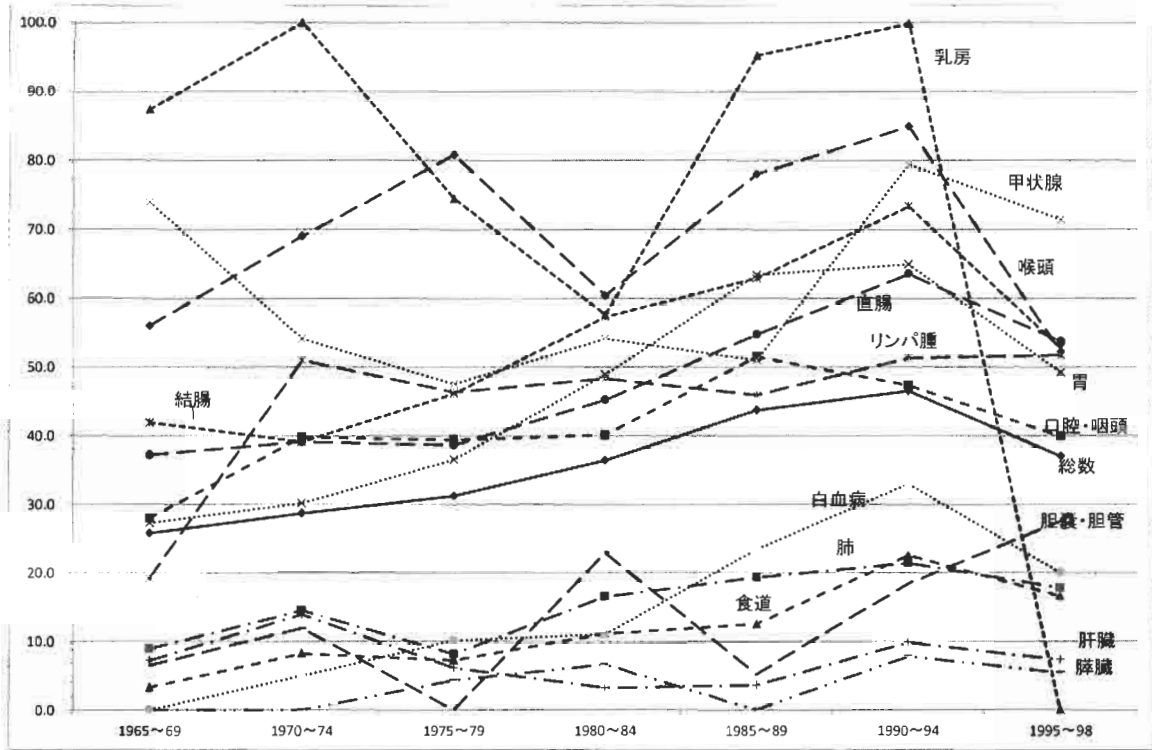

主要部位別 10年生存率（女計）

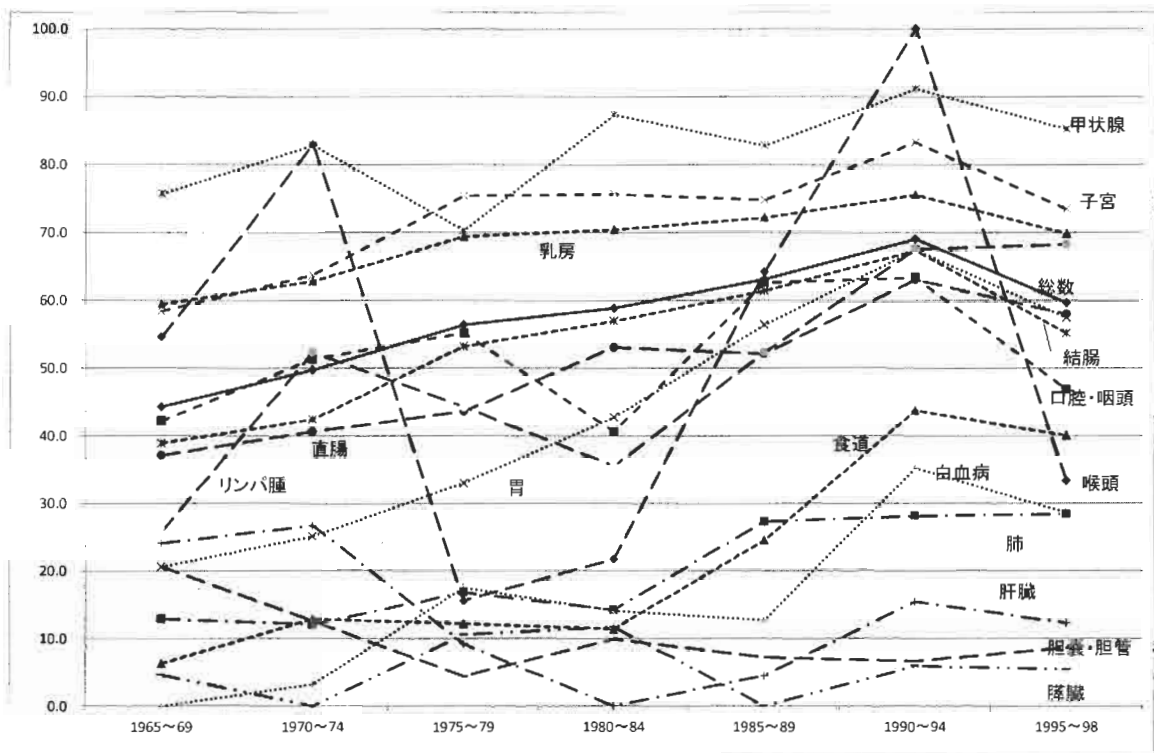

---

愛知県がんセンター年報第45号

## 愛知県がんセンター

名古屋市千種区鹿子殿1番1号  
電話〈052〉762-6111番(〒464-8681)

Home Page: <http://www.pref.aichi.jp/cancer-center/>

---