

# 統 計 編

# 第1部 事業 業 会 計 関 係

第1表 比較損益計算書

科 目	20年度 (A)	19年度 (B)	増 減 (△) (A) - (B)	収益費用構成対比		前年度比 (A / B × 100)	部 門 別			
				20年度 %	19年度 %		運 用 部 円	病 院		
								金 額	構 成 対 比 %	研 究 所 円
病院事業収益	14,223,220,382	13,800,333,915	422,886,467	100.0	100.0	103.1	301,645,132	12,781,975,074	100.0	1,139,600,176
医療収益	12,665,131,090	12,236,610,523	428,520,567	89.0	88.7	103.5	245,781,000	11,372,962,090	89.0	1,046,388,000
入院収益	6,666,217,139	6,600,104,992	66,112,147	46.9	47.8	101.0	0	6,666,217,139	52.2	0
外来収益	3,840,227,744	3,487,354,017	352,873,727	27.0	25.3	110.1	0	3,840,227,744	30.0	0
一般会計負担金	1,306,908,000	1,336,461,000	△ 29,553,000	9.2	9.7	97.8	245,781,000	14,739,000	0.1	1,046,388,000
その他医療収益	851,778,207	812,690,514	39,087,693	5.9	5.9	104.8	0	851,778,207	6.7	0
医療外収益	1,558,089,292	1,563,723,392	△ 5,634,100	11.0	11.3	99.6	55,864,132	1,409,012,984	11.0	93,212,176
受取利息配当金	2,900,590	4,739,373	△ 1,838,783	0.0	0.0	61.2	2,900,590	0	0.0	0
一般会計負担金	1,372,826,000	1,356,896,000	15,930,000	9.7	9.8	101.2	36,427,000	1,336,399,000	10.5	0
一般会計補助金	0	0	0	0.0	0.0	-	0	0	0.0	0
国庫補助金	16,924,000	14,777,000	2,147,000	0.1	0.1	114.5	0	16,924,000	0.1	0
その他医療外収益	165,438,702	187,311,019	△ 21,872,317	1.2	1.4	88.3	16,536,542	55,689,984	0.4	93,212,176
特別収益	0	0	0	0.0	0.0	-	0	0	0	0
固定資産売却益	0	0	0	0.0	0.0	-	0	0	0	0
病院事業費用	14,010,290,704	13,725,409,459	284,881,245	98.5	99.5	102.1	729,616,399	12,079,302,013	94.5	1,201,372,292
医療費用	13,363,272,357	13,073,080,998	290,191,359	94.0	95.0	102.2	713,648,986	11,488,223,635	89.9	1,161,399,736
給与費用	6,359,683,355	6,158,946,881	200,736,474	44.7	44.7	103.3	651,595,951	5,044,780,943	39.5	663,306,461
給料	2,472,775,173	2,398,576,652	74,198,521	17.4	17.4	103.1	272,771,705	1,940,457,710	15.2	259,545,758
手当等	2,234,886,327	2,106,557,648	128,328,679	15.7	15.3	106.1	232,121,993	1,779,658,481	13.9	223,105,853
賃金	103,473,537	73,863,987	29,609,550	0.7	0.5	140.1	12,133,631	91,339,906	0.7	0
報酬	352,305,292	332,529,600	19,775,692	2.5	2.4	105.9	21,218,187	322,944,473	2.5	8,142,632
法定福利費	885,091,027	809,309,201	75,781,826	6.2	5.9	109.4	96,517,146	702,378,895	5.5	86,194,986
退職給与金	311,151,999	438,109,793	△ 126,957,794	2.2	3.2	71.0	16,833,289	208,001,478	1.6	86,317,232

科 目	20年度 (A)	19年度 (B)	増 減 (△) (A) - (B)	収益費用構成対比		前年度比 (A/B×100)	部 門 別 内 訳		研究 所	
				20年度 %	19年度 %		運 用 部 円	院		
								金 額		構成対比 %
材 料 費	4,280,889,035	4,031,291,159	249,597,876	30.1	29.3	106.2	円	円	円	
薬 費	3,311,788,832	3,104,656,856	207,131,976	23.3	22.5	106.7	0	4,280,889,035	0	
診 給 料 費	867,641,249	823,797,652	43,843,597	6.1	6.0	105.3	0	3,311,788,832	0	
医 療 材 料 費	81,704,884	81,982,651	△ 277,767	0.6	0.6	99.7	0	867,641,249	0	
医 療 消 耗 品 費	19,754,070	20,854,000	△ 1,099,930	0.1	0.2	94.7	0	81,704,884	0	
経 費	1,560,769,406	1,490,892,072	69,877,334	11.0	10.8	104.7	0	19,754,070	0	
旅 費	6,640,174	4,352,663	2,287,511	0.0	0.0	152.6	50,608,278	1,316,323,405	193,837,723	
修 繕 費	97,547,169	73,706,761	23,840,408	0.7	0.5	132.3	1,829,078	4,795,058	16,038	
需 費	435,158,309	441,629,610	△ 6,471,301	3.1	3.2	98.5	31,601,777	61,990,631	3,954,761	
(消耗品費)	57,321,009	64,421,821	△ 7,100,812				3,030,978	336,447,222	95,680,109	
(光熱水費)	334,123,130	266,659,652	67,463,478				2,637,252	46,624,807	8,058,950	
(燃料費)	30,675,940	94,038,315	△ 63,362,375				0	255,546,672	78,576,458	
(食糧費)	223,199	202,346	20,853				0	23,461,813	7,214,127	
(印刷製本費)	12,815,031	16,307,476	△ 3,492,445				0	223,199	0	
役 費	33,479,032	37,294,057	△ 3,815,025	0.2	0.3	89.8	393,726	10,590,731	1,830,574	
(保険料)	15,107,631	15,201,903	△ 94,272				9,776,549	19,461,948	4,240,535	
(通信運搬費)	18,371,401	22,092,154	△ 3,720,753				3,111	14,799,174	305,346	
そ の 他 経 費	987,944,722	933,908,981	54,035,741	7.0	6.8	105.8	9,773,438	4,662,774	3,935,189	
(厚生福利費)	5,613,678	7,120,650	△ 1,506,972				4,369,896	893,628,546	89,946,280	
(報償費)	1,415,756	2,825,467	△ 1,409,711				558,000	4,605,678	450,000	
(職員被服費)	9,463,020	8,446,670	1,016,350				72,913	1,168,281	174,562	
(消耗備品費)	11,307,747	11,288,536	19,211				552,610	8,889,570	20,840	
(賃借料)	50,804,512	50,581,399	223,113				190,711	9,478,677	1,638,359	
(委託費)	888,215,688	818,389,578	69,826,110				1,892,076	48,796,544	115,892	
(交際費)	8,578	0	8,578				18,357	804,336,291	83,861,040	
(諸会費)	1,761,676	2,215,042	△ 453,366				8,578	0	0	
(雑費)	19,354,067	33,041,639	△ 13,687,572				255,000	1,506,676	0	
減価償却費	800,000,513	1,057,296,647	△ 257,296,134	5.6	7.7	75.7	255,000	1,506,676	3,685,587	
資産減耗費	10,197,753	36,983,385	△ 26,785,632	0.1	0.3	27.6	821,651	14,846,829	220,102,150	
研究費	351,732,295	297,670,854	54,061,441	2.5	2.2	118.2	11,092,499	568,805,864	754,500	
医 業 外 費 用	647,018,347	652,328,461	△ 5,310,114	4.5	4.7	99.2	352,258	267,981,135	83,398,902	
支 社 利 息 支 払 費 用	313,128,753	336,894,985	△ 23,766,232	2.2	2.4	92.9	15,967,413	591,078,378	39,972,556	
繰上償却費	41,774,096	42,324,905	△ 550,809	0.3	0.3	98.7	427,712	26,663,299	14,683,085	
雑 損	292,115,498	273,108,571	19,006,927	2.0	2.0	107.0	15,539,701	251,286,326	25,289,471	
経 常 利 益 ( △ 損 )	212,929,678	74,924,456	138,005,222	1.5	0.5	284.2	△ 427,971,267	702,673,061	△ 61,772,116	
特 別 損 失	0	0	0	0.0	0.0	-	0	0	0	
固 定 資 産 除 却 損	0	0	0	0.0	0.0	-	0	0	0	
当 年 純 利 益 ( △ 純 損 )	212,929,678	74,924,456	138,005,222	1.5	0.5	284.2	△ 427,971,267	702,673,061	△ 61,772,116	

第2表 比較貸借対照表

科目	20年度末		19年度末		対前年度比較		部門別		研究 所
	金額(A)	構成比	金額(B)	構成比	(A)-(B)	(A/B×100)	運 用 部	病 院	
	円	%	円	%	円	%	円	円	円
(資産の部)									
土地建物	328,607,824	1.6	328,607,824	1.6	0	100.0	315,888,471	9,552,511	3,166,842
建物減価償却累計額	28,760,405,027	63.3	28,833,134,947	63.1	△ 72,729,920	96.0	56,784,347	21,611,521,405	7,092,099,275
構築物	15,953,786,862	0.9	15,494,388,925	0.9	459,397,937	94.8	40,510,855	12,812,537,102	3,100,738,905
構築物減価償却累計額	459,265,804	1.0	459,265,804	1.0	0	100.0	96,192,320	343,879,219	19,194,265
構築物減価償却累計額	276,992,109	0.6	267,091,155	0.6	9,900,954	103.5	65,800,728	206,123,242	5,068,139
器械備品	10,507,304,522	15.4	10,263,954,911	14.2	243,349,611	103.5	121,246,047	8,726,588,836	1,659,469,639
器械備品減価償却累計額	7,394,845,105	0.0	7,257,900,765	0.0	136,944,340	100.0	88,291,423	6,288,469,734	1,018,083,948
車両	0	0.0	2,419,100	0.0	△ 2,419,100	0.0	0	0	0
車両減価償却累計額	0	0.0	1,115,408	0.0	△ 1,115,408	100.0	0	0	0
放射線同位元素	28,766,000	0.0	28,766,000	0.0	0	100.0	0	28,766,000	0
放射線同位元素減価償却累計額	27,327,700	0.0	27,327,700	0.0	0	100.0	0	27,327,700	0
建設仮勘定	0	0.0	0	0.0	0	-	0	0	0
その他有形固定資産	14,280,000	0.1	14,280,000	0.1	0	-	14,280,000	0	0
その他有形固定資産減価償却累計額	0	0.0	0	0.0	0	100.0	0	0	0
有形固定資産合計	16,445,677,401	81.3	16,882,604,633	79.9	△ 436,927,232	97.4	409,788,179	11,385,850,193	4,650,039,029
電話加入権	172,700	0.0	172,700	0.0	0	100.0	172,700	0	0
その他無形固定資産	107,025,319	0.5	107,025,319	0.5	0	100.0	0	95,946,319	11,079,000
無形固定資産合計	107,198,019	0.5	107,198,019	0.5	0	100.0	172,700	95,946,319	11,079,000
固定資産合計	16,552,875,420	81.8	16,989,802,652	80.4	△ 436,927,232	97.4	409,960,879	11,481,796,512	4,661,118,029
現金・預金	1,661,253,602	8.2	2,277,986,941	10.8	△ 616,733,339	72.9	1,661,253,602	0	0
未収金	1,727,849,879	8.5	1,540,829,043	7.3	187,020,836	112.1	507,726	1,727,342,153	0
貯蔵品	71,278,935	0.4	65,311,144	0.3	5,967,791	109.1	0	71,278,935	0
その他流動資産	2,000,000	0.0	2,000,000	0.0	0	100.0	2,000,000	0	0
流動資産合計	3,462,382,416	17.1	3,886,127,128	18.4	△ 423,744,712	89.1	1,663,761,328	1,798,621,088	0
控除対象外消費税	231,793,849	1.1	257,118,978	1.2	△ 25,325,129	90.2	2,232,245	104,452,798	125,108,806
開発費	0	0.0	0	0.0	0	-	0	0	0
繰延勘定合計	231,793,849	1.1	257,118,978	1.2	△ 25,325,129	90.2	2,232,245	104,452,798	125,108,806
資産合計	20,247,051,685	100.0	21,133,048,758	100.0	△ 885,997,073	95.8	2,075,954,452	13,384,870,398	4,786,226,835

科 目	20 年 度 末		19 年 度 末		対 前 年 度 比 較		部 門 別 内 訳		
	金 額 (A)	構 成 比	金 額 (B)	構 成 比	(A) - (B)	(A/B×100)	運 用 部	病 院	研 究 所
	円	%	円	%	円	%	円	円	円
( 負 債 の 部 )									
固 定 負 債 合 計	0	0.0	0	0.0	0	-	0	0	0
固 定 負 債 合 計	0	0.0	0	0.0	0	-	0	0	0
未 払 金	1,438,937,435	7.1	1,361,746,699	6.4	77,190,736	105.7	74,824,746	1,240,364,070	123,748,619
そ の 他 流 動 負 債	102,337,895	0.5	103,533,021	0.5	△ 1,195,126	98.8	3,610,478	97,331,668	1,395,749
流 動 負 債 合 計	1,541,275,330	7.6	1,465,279,720	6.9	75,995,610	105.2	78,435,224	1,337,695,738	125,144,368
負 債 合 計	1,541,275,330	7.6	1,465,279,720	6.9	75,995,610	105.2	78,435,224	1,337,695,738	125,144,368
( 資 本 の 部 )									
自 己 資 本 金	24,284,359,565	119.9	24,284,359,565	114.9	0	100.0	1,820,334,748	20,568,470,963	1,895,553,854
借 入 資 本 金	6,288,225,393	31.1	6,499,841,110	30.8	△ 211,615,717	96.7	0	6,288,225,393	0
企 業 債	6,288,225,393	31.1	6,499,841,110	30.8	△ 211,615,717	96.7	0	6,288,225,393	0
資 本 金 合 計	30,572,584,958	151.0	30,784,200,675	145.7	△ 211,615,717	99.3	1,820,334,748	26,856,696,356	1,895,553,854
資 本 剰 余 金	7,662,309,850	37.8	7,325,616,494	34.6	336,693,356	104.6	16,155,720	5,138,536,240	2,507,617,890
受 贈 財 産 評 価 額	784,800,902	3.9	756,277,141	3.6	28,523,761	103.8	16,155,720	314,583,292	454,061,890
国 庫 補 助 金	958,881,500	4.7	958,881,500	4.5	0	100.0	0	909,956,500	48,925,000
他 会 社 計 負 担 金	5,760,267,677	28.4	5,454,077,962	25.8	306,189,715	105.6	0	3,755,636,677	2,004,631,000
そ の 他 資 本 剰 余 金	158,359,771	0.8	156,379,891	0.7	1,979,880	101.3	0	158,359,771	0
剰 余 金 合 計	7,662,309,850	37.8	7,325,616,494	34.6	336,693,356	104.6	16,155,720	5,138,536,240	2,507,617,890
当 年 度 未 処 理 欠 損 金	△ 10,329,118,453	△ 51.0	△ 10,542,048,131	△ 49.8	212,929,678	98.0	△ 9,649,936,606	△ 380,013,861	△ 299,167,986
前 年 度 繰 越 欠 損 金	△ 10,542,048,131	△ 52.1	△ 10,616,972,587	△ 50.2	74,924,456	99.3	△ 9,221,965,339	△ 1,082,686,922	△ 237,395,870
当 年 度 純 利 益 ( △ 純 損 失 )	212,929,678	1.1	74,924,456	0.4	138,005,222	284.2	△ 427,971,267	702,673,061	△ 61,772,116
欠 損 金 合 計	△ 10,329,118,453	△ 51.0	△ 10,542,048,131	△ 49.8	212,929,678	98.0	△ 9,649,936,606	△ 380,013,861	△ 299,167,986
病 院 間 調 整 勘 定	△ 9,200,000,000	△ 45.4	△ 9,900,000,000	△ 37.4	△ 1,300,000,000	116.5	0	△ 9,200,000,000	0
資 本 合 計	18,705,776,355	92.4	19,667,769,038	93.1	△ 961,992,683	95.1	△ 7,813,446,138	22,415,218,735	4,104,003,758
負 債 資 本 合 計	20,247,051,685	100.0	21,133,048,758	100.0	△ 885,997,073	95.8	△ 7,735,010,914	23,752,914,473	4,229,148,126

第3表 予算の執行状況（病院事業庁分を除く）

1 収入状況調

(単位：円)

科 目	予算配分額	決算額	差 引	科 目	予算配分額	決算額	差 引
病院事業収入	11,861,285,000	11,566,633,255	294,651,745	医療外収入	194,138,000	163,567,328	30,570,672
入院	11,667,147,000	11,403,065,927	264,081,073	受取利息	0	0	0
一人1日平均単価	7,132,921,000	6,667,829,412	465,091,588	預金利息	0	0	0
延患者数(人)	166,075	152,710	13,365	その他医療外収入	194,138,000	163,567,328	30,570,672
1日平均患者数(人)	455.0	418.4	36.6	不用品売却収入	50,000	131,905	△ 81,905
利用率(%)	91.0	83.7	7.3	その他医療外収入	194,088,000	163,435,423	30,652,577
外来収入	3,617,992,000	3,844,761,165	△ 226,769,165	資本的収入	15,000,000	1,554,000	13,446,000
一人1日平均単価	23,484	25,045	△ 1,561	雑収入	15,000,000	1,554,000	13,446,000
延患者数(人)	154,062	153,514	548	雑収入	15,000,000	1,554,000	13,446,000
1日平均患者数(人)	634.0	631.7	2.3	合 計	11,876,285,000	11,568,187,255	308,097,745
その他医療収入	916,234,000	890,475,350	25,758,650				
室料差額収入	363,167,000	334,951,000	28,216,000				
公衆衛生活動収入	1,500,000	1,936,230	△ 436,230				
医療相談収入	10,000	0	10,000				
受託検査施設利用収入	4,461,000	5,978,220	△ 1,517,220				
その他医療収入	547,096,000	547,609,900	△ 513,900				

2 支出状況調

(単位：円)

科 目	予 算 配 分 額	決 算 額	差 引	科 目	予 算 配 分 額	決 算 額	差 引
病 院 業 務 費 用	7,883,783,000	7,763,935,089	119,847,911	減 価 償 却 費	845,445,000	799,950,004	45,494,996
給 手 当 等 金	7,883,781,000	7,763,216,749	120,564,251	建 物 減 価 償 却 費	530,853,000	530,581,361	271,639
報 告 料	527,836,000	505,470,936	22,365,064	構 築 物 減 価 償 却 費	9,902,000	9,900,954	1,046
法 定 福 利 費	7,500,000	7,500,000	0	器 械 備 品 減 価 償 却 費	304,690,000	259,467,689	45,222,311
材 料 費	105,855,000	103,048,325	2,806,675	車 両 減 価 償 却 費	0	0	0
薬 品 費	364,213,000	349,779,114	14,433,886	放 射 性 同 位 元 素 減 価 償 却 費	0	0	0
診 給 材 料 費	50,268,000	45,143,497	5,124,503	資 産 減 耗 費	20,347,000	10,197,753	10,149,247
医 療 消 耗 品 費	4,491,689,000	4,491,686,562	2,438	た な 卸 資 産 減 耗 費	1,000	0	1,000
経 理 費	3,474,166,000	3,474,165,130	870	固 定 資 産 除 却 費	20,346,000	10,197,753	10,148,247
厚 生 福 利 費	911,024,000	911,023,291	709	研 究 研 修 費	407,107,000	365,228,524	41,878,476
報 償 交 通 費	85,758,000	85,757,868	132	研 究 材 料 費	83,390,000	70,581,524	12,808,476
旅 費 被 服 費	20,741,000	20,740,273	727	謝 金 費	31,065,000	23,774,000	7,291,000
職 員 耗 品 費	1,591,357,000	1,590,682,970	674,030	函 書 費	57,125,000	39,842,702	17,282,298
消 耗 品 水 費	127,000	82,611	44,389	旅 行 費	25,992,000	21,495,438	4,496,562
燃 料 費	1,366,000	1,294,240	71,760	研 究 費	209,535,000	209,534,860	140
食 糧 製 本 費	6,342,000	6,286,625	55,375	医 業 外 費 用	2,000	718,340	△ 716,340
印 刷 費	9,949,000	9,936,166	12,834	雑 損 失	2,000	718,340	△ 716,340
修 繕 費	58,393,000	58,350,046	42,954	不 用 品 売 却 原 価 損 失	1,000	99,000	△ 98,000
保 険 費	11,877,000	11,862,408	14,592	そ の 他 雑 損 失	1,000	619,340	△ 618,340
賃 借 料	350,902,000	350,829,262	72,738	資 本 的 支 出	78,541,000	78,345,960	195,040
信 託 費	32,292,000	32,209,737	82,263	建 設 改 良 費	2,363,000	2,310,000	53,000
通 信 費	245,000	234,357	10,643	建 設 費	0	0	0
委 託 費	13,259,000	13,254,125	4,875	改 良 費	2,363,000	2,310,000	53,000
諸 費	93,610,000	93,604,517	5,483	資 産 購 入 費	76,178,000	76,035,960	142,040
	0	0	0	医 療 器 械 購 入 費	76,178,000	76,035,960	142,040
	52,175,000	52,102,204	72,796	備 品 購 入 費	0	0	0
	10,651,000	10,623,462	27,538	合 計	7,962,324,000	7,842,281,049	120,042,951
	932,666,000	932,606,065	59,935				
	1,728,000	1,680,900	47,100	た な 卸 資 産 購 入 限 度 額	4,412,092,000	4,412,091,236	764
	15,775,000	15,726,245	48,755				

(単位：円)

第4表 固定資産(有形固定資産)

資産の種類	平成20年度 年度当初現在高	年度中の増減		平成20年度 年度末現在高	減価償却累計額	償却		平成20年度 年度末償却未済額	備考
		増加額	減少額			当年度増加額	当年度減少額		
土地	328,607,824	0	0	328,607,824	-	-	-	328,607,824	
建物	28,833,134,947	2,200,000	74,929,920	28,760,405,027	15,494,388,925	530,581,361	71,183,424	12,806,618,165	
鉄筋コンクリート造	14,808,626,021	0	0	14,808,626,021	4,425,394,678	319,787,860	0	10,063,443,483	
コンクリートブロック造	106,122	0	0	106,122	84,690	2,578	0	18,854	
鉄骨造	286,427,597	0	0	286,427,597	85,393,005	7,130,763	0	193,903,829	
付帯設備	13,737,975,207	2,200,000	74,929,920	13,665,245,287	10,983,516,552	203,660,160	71,183,424	2,549,251,999	
構築物	459,265,804	0	0	459,265,804	267,091,155	9,900,954	0	182,273,695	
器械	10,263,954,911	373,811,011	130,461,400	10,507,304,522	7,257,900,765	259,518,198	122,573,858	3,112,459,417	
医療用器械器具	10,069,555,339	373,811,011	130,461,400	10,312,904,950	7,087,340,674	259,518,198	122,573,858	3,088,619,936	
一般備品	64,622,572	0	0	64,622,572	60,933,844	0	0	3,688,728	
炊事用品	129,777,000	0	0	129,777,000	109,626,247	0	0	20,150,753	
車両	2,419,100	0	2,419,100	0	1,115,408	0	1,115,408	0	
放射性同位元素	28,766,000	0	0	28,766,000	27,327,700	0	0	1,438,300	
その他有形固定資産	14,280,000	0	0	14,280,000	0	0	0	14,280,000	
建設仮勘定	0	0	0	0	-	-	-	0	
合計	39,930,428,586	376,011,011	207,810,420	40,098,629,177	23,047,823,953	800,000,513	194,872,690	16,445,677,401	
棟	5,899,978,088	0	0	5,899,978,088	1,981,432,591	138,059,487	0	3,780,486,010	
病棟	2,484,698,192	0	0	2,484,698,192	836,349,402	58,141,937	0	1,590,206,853	
特設棟・診療棟	2,377,351,003	0	0	2,377,351,003	708,980,647	55,505,514	0	1,612,864,842	
国際医学交流センター・外来棟	949,887,367	0	0	949,887,367	226,888,851	19,634,612	0	703,363,904	
立体駐車場	1,833,598,327	0	0	1,833,598,327	132,074,040	22,012,340	0	1,679,511,947	
研究所棟本館	381,566,830	0	0	381,566,830	120,193,538	6,868,202	0	254,505,090	
生物工学総合実験棟	570,518,075	0	0	570,518,075	252,926,275	13,115,116	0	304,476,684	
研究所棟北館	597,561,858	0	0	597,561,858	252,027,029	13,583,993	0	331,950,836	
その他の	13,737,975,207	2,200,000	74,929,920	13,665,245,287	10,983,516,552	203,660,160	71,183,424	2,549,251,999	
付帯設備	28,833,134,947	2,200,000	74,929,920	28,760,405,027	15,494,388,925	530,581,361	71,183,424	12,806,618,165	
合計	39,930,428,586	376,011,011	207,810,420	40,098,629,177	23,047,823,953	800,000,513	194,872,690	16,445,677,401	
棟	5,899,978,088	0	0	5,899,978,088	1,981,432,591	138,059,487	0	3,780,486,010	
病棟	2,484,698,192	0	0	2,484,698,192	836,349,402	58,141,937	0	1,590,206,853	
特設棟・診療棟	2,377,351,003	0	0	2,377,351,003	708,980,647	55,505,514	0	1,612,864,842	
国際医学交流センター・外来棟	949,887,367	0	0	949,887,367	226,888,851	19,634,612	0	703,363,904	
立体駐車場	1,833,598,327	0	0	1,833,598,327	132,074,040	22,012,340	0	1,679,511,947	
研究所棟本館	381,566,830	0	0	381,566,830	120,193,538	6,868,202	0	254,505,090	
生物工学総合実験棟	570,518,075	0	0	570,518,075	252,926,275	13,115,116	0	304,476,684	
研究所棟北館	597,561,858	0	0	597,561,858	252,027,029	13,583,993	0	331,950,836	
その他の	13,737,975,207	2,200,000	74,929,920	13,665,245,287	10,983,516,552	203,660,160	71,183,424	2,549,251,999	
付帯設備	28,833,134,947	2,200,000	74,929,920	28,760,405,027	15,494,388,925	530,581,361	71,183,424	12,806,618,165	
合計	39,930,428,586	376,011,011	207,810,420	40,098,629,177	23,047,823,953	800,000,513	194,872,690	16,445,677,401	



(単位：円)

第5表 固定資産（無形固定資産）

資産の種類	年度当初 現在高	20年度中の増減		当年度 減価償却費	年度 現在高	備考
		増加額	減少額			
電話加入権	172,700	0	0	0	172,700	
その他無形固定資産	107,025,319	0	0	0	107,025,319	
合計	107,198,019	0	0	0	107,198,019	

(単位：円)

第6表 企業債

種類	発行年月日	発行総額	償還高		未償還残高	発行価額	利率	償還終期	備考
			当年度償還高	償還高累計					
資金運用部資金	平成1.3.27	260,000,000	10,790,220	118,224,218	141,775,782	260,000,000	年4.85%	平成31.3.25	がんセンター施設整備費
同上	平成2.3.26	630,000,000	418,062,734	630,000,000	0	630,000,000	6.20%	平成21.3.25	がんセンター施設整備費
同上	平成3.3.25	1,470,000,000	1,043,906,702	1,470,000,000	0	1,470,000,000	6.60%	平成21.3.25	がんセンター施設整備費
同上	平成4.3.25	4,320,000,000	151,787,188	1,375,330,408	2,944,669,592	4,320,000,000	5.50%	平成34.3.25	がんセンター施設整備費
同上	平成5.5.7	180,000,000	6,285,606	56,148,262	123,851,738	180,000,000	4.40%	平成35.3.25	がんセンター施設整備費
同 財政融資金	平成6.4.20	740,000,000	24,866,405	208,873,719	533,126,281	740,000,000	4.30%	平成36.3.25	がんセンター施設整備費
同 郵便貯資金	平成16.4.12	50,000,000	12,593,788	50,000,000	0	50,000,000	0.50%	平成21.3.31	がんセンター施設整備費
同 緑 故 資 金	平成16.4.12	150,000,000	37,725,074	150,000,000	0	150,000,000	0.40%	平成21.3.31	がんセンター施設整備費
同上	平成17.3.31	90,000,000	22,500,000	67,500,000	22,500,000	90,000,000	0.45%	平成22.3.31	がんセンター施設整備費
同上	平成18.4.14	440,000,000	110,000,000	220,000,000	220,000,000	440,000,000	1.68%	平成23.3.31	がんセンター中央病院施設整備費
同上	平成19.3.30	150,000,000	37,500,000	37,500,000	112,500,000	150,000,000	1.44%	平成24.3.31	がんセンター中央病院施設整備費
同上	平成20.3.31	354,000,000	0	354,000,000	354,000,000	354,000,000	1.30%	平成25.3.31	がんセンター中央病院施設整備費
同上	平成20.3.31	40,400,000	6,968,000	6,968,000	33,432,000	40,400,000	1.35%	平成25.3.31	がんセンター中央病院施設整備費
同上	平成20.3.31	131,000,000	18,330,000	18,330,000	112,670,000	131,000,000	1.38%	平成26.3.31	がんセンター中央病院施設整備費
同上	平成21.3.25	393,700,000	0	393,700,000	393,700,000	393,700,000	1.84112%	平成32.3.25	がんセンター中央病院施設整備費(借換債)
同上	平成21.3.25	991,000,000	0	991,000,000	991,000,000	991,000,000	1.88496%	平成33.3.25	がんセンター中央病院施設整備費(借換債)
同上	平成21.3.30	305,000,000	0	305,000,000	305,000,000	305,000,000	1.58075%	平成26.3.28	がんセンター中央病院施設整備費
合計		10,695,100,000	1,901,315,717	4,406,874,607	6,288,225,393	10,695,100,000			

(単位：%)

第7表 医業収益(100)対要素別比率

区分	給与	給食材料費	薬品等医療材料費	減価償却費	その他経費	医業費用
15年度	50.5	29.3	0.9	12.4	15.7	108.7
16年度	52.0	29.6	0.9	11.9	16.1	110.6
17年度	50.0	29.0	0.9	10.7	15.2	105.8
18年度	49.4	30.8	0.7	9.3	15.4	105.6
19年度	50.3	32.3	0.7	8.6	14.9	106.8
20年度	50.2	33.2	0.6	6.3	15.2	105.5
15年度	43.6	33.7	1.1	10.5	14.2	103.1
16年度	44.1	33.7	1.0	10.5	15.6	105.1
17年度	42.6	33.1	1.0	9.6	14.8	101.1
18年度	42.8	34.8	0.8	7.9	15.0	101.3
19年度	43.7	36.2	0.8	7.3	14.4	102.4
20年度	44.5	36.3	0.7	5.0	18.5	105.0

第2部 病院業務関係

第1表 外来患者数(初診患者数)

区分	平成18年度			平成19年度			平成20年度			内												
	数	数	総数	数	数	総数	数	数	総数	4月	5月	6月	7月	8月	9月	10月	11月	12月	1月	2月	3月	
初診患者数	8,208		7,723	6,253			575	509	585	560	544	571	658	580	683	534	454	0				
外来患者延数	151,331		152,820	141,298			12,319	12,961	13,044	13,568	13,403	11,499	14,157	13,225	683	11,727	12,235	12,477				
1日平均患者数	617.7		623.8	526.3			586.6	610.3	608.0	612.5	589.7	638.1	643.5	673.7	35.9	663.8	652.3	0.0				
平均通院患者数	18.4		19.8	22.6			21.4	25.5	22.3	24.2	24.6	20.1	21.5	22.8	1.0	22.0	26.9	0000				

第2表 外来患者数(診療別患者延数)

区分	平成18年度			平成19年度			平成20年度			内												
	数	数	総数	数	数	総数	数	数	総数	4月	5月	6月	7月	8月	9月	10月	11月	12月	1月	2月	3月	
総計	194,805		214,982	214,797			17,610	17,186	17,984	18,903	17,383	17,978	19,863	16,988	18,073	17,619	17,065	18,145				
消化器内科	20,165		21,351	22,225			1,755	1,651	1,843	1,927	1,739	1,929	2,034	1,807	1,935	1,819	1,827	1,959				
呼吸器内科	8,523		9,097	8,863			793	743	737	811	721	777	830	670	765	644	657	715				
循環器科	2,664		3,245	3,255			223	309	273	306	259	282	324	241	278	257	213	290				
血液・細胞療法科	5,851		6,833	7,143			554	555	550	629	588	652	622	574	572	584	579	684				
薬物療法科	4,234		6,415	7,988			549	530	550	616	591	648	718	682	740	734	734	896				
頭頸部外科	12,791		13,913	13,785			1,161	1,181	1,157	1,223	1,216	1,069	1,268	1,026	1,202	1,131	1,041	1,110				
形成外科	-		-	870			80	68	63	78	46	79	65	68	82	86	77	78				
胸部外科	7,364		8,750	9,007			728	732	714	795	738	737	807	714	822	773	728	719				
乳腺科	23,024		25,550	25,140			2,097	1,968	1,997	2,199	2,003	2,014	2,494	2,137	2,082	2,129	1,976	2,044				
消化器外科	15,817		16,679	16,258			1,416	1,309	1,380	1,467	1,288	1,314	1,415	1,283	1,380	1,286	1,282	1,438				
整形外科	3,238		3,391	3,159			280	259	276	278	275	276	269	231	275	241	232	267				
脳神経外科	1,134		1,208	932			113	104	96	91	82	75	78	65	65	72	54	37				
泌尿器科	7,537		8,506	9,105			697	699	744	780	757	802	848	679	803	796	770	770				
泌尿科	12,756		13,059	12,374			954	1,023	1,086	1,073	1,006	1,004	1,175	1,004	1,033	956	981	1,079				
婦人科	488		549	647			60	60	64	66	46	47	64	51	46	57	44	42				
皮膚科	231		179	150			9	11	21	14	8	19	16	8	10	10	12	12				
眼科	3,640		3,732	3,895			287	308	346	325	305	319	399	297	363	322	281	343				
放射線診断科	15,815		17,815	16,666			1,320	1,387	1,564	1,547	1,384	1,382	1,473	1,196	1,209	1,292	1,540	1,372				
放射線治療科	7		14	15			1	0	1	4	0	2	0	0	2	0	2	3				
麻酔科	40,760		44,880	43,609			3,676	3,536	3,656	3,792	3,541	3,661	4,135	3,471	3,660	3,683	3,279	3,519				
放射線科	6,619		7,148	6,975			637	523	615	619	553	611	598	608	555	536	560	560				
内視鏡科	2,147		2,668	2,736			220	230	251	263	237	279	231	176	194	211	236	208				

第3表 入院患者数（入院・退院患者数）

区分	平成18年度		平成19年度		平成20年度		内訳											
	総数	%	総数	%	総数	%	4月	5月	6月	7月	8月	9月	10月	11月	12月	1月	2月	3月
患者実数	9,447	100	9,723	100	9,936	100	1,204	1,134	1,177	1,259	1,238	1,191	1,244	1,112	1,045	1,063	1,146	1,225
繰越患者数	438		404		375		375	380	355	405	418	388	420	383	362	218	395	378
新入院患者数	9,009		9,319		9,561		829	754	822	854	820	803	824	729	683	845	751	847
退院患者数	402		428		429		33	34	30	43	27	30	30	29	47	668	768	850
その他	8,640		8,920		9,082		791	745	692	798	823	741	831	721	780	619	730	811
患者延床	404		375		375		380	355	455	418	388	420	383	362	218	395	378	375
1日平均患者数	163,947		159,642		152,710		12,496	12,544	12,743	13,452	13,295	12,930	13,341	12,304	12,218	12,010	12,353	13,024
利用率	449.2		436.2		418.4		416.5	404.6	424.8	433.9	428.9	431.0	430.4	410.1	394.1	387.4	441.2	420.1
	95		93		89.2		88.1	85.5	89.8	91.7	90.7	91.1	91.0	86.7	83.3	81.9	93.3	88.8

第4表 外来（初診）患者数（性・年齢階級・住所地別）

（平成20年度）

区分	総数	%	男												女											
			総数	%	0~9	10~19	20~29	30~39	40~49	50~59	60~69	70~	総数	%	0~9	10~19	20~29	30~39	40~49	50~59	60~69	70~				
総数	6,698	100	2,789	100	3	21	41	130	240	561	1,003	790	3,909	100	6	14	175	513	741	911	949	600				
%	100		100		0.1	0.8	1.5	4.7	8.6	20.1	36.0	28.3	100		0.2	0.4	4.5	13.1	19.0	23.3	24.3	15.3				
愛知県	5,070	75.7	2,040	73.1	3	15	28	102	182	399	718	593	3,030	77.5	6	10	144	409	592	675	727	467				
名古屋市	2,526	37.7	967	34.7	2	8	11	58	95	188	307	298	1,559	39.9	3	5	78	211	320	308	359	275				
その他の県	2,544	38.0	1,073	38.5	1	7	17	44	87	211	411	295	1,471	37.6	3	5	66	198	272	367	368	192				
岐阜県	674	10.1	287	10.3	4	4	5	13	21	66	104	74	387	9.9	1	1	8	47	81	113	91	46				
三重県	657	9.8	323	11.6	2	2	6	7	15	67	135	91	334	8.5	3	3	9	33	54	82	95	58				
静岡県	43	0.6	21	0.8	1	1	3	4	4	4	8	1	22	0.6	1	1	2	4	1	6	7	2				
富山県	7	0.1	0	0.0									7	0.2			1	1	3	3	3	3				
福井県	6	0.1	3	0.1					1	1	1		3	0.1			3	0.1	7	7	5	3				
長野県	63	0.9	39	1.4					6	9	16	8	24	0.6			5	1	3	7	5	3				
石川県	6	0.1	2	0.1							2		4	0.1			1	1			1	2				
滋賀県	29	0.4	15	0.5			1		1	3	4	5	14	0.4			1	2	3	3	4	4				
その他	143	2.1	59	2.1			4	4	10	12	15	18	84	2.1			6	15	10	22	16	15				

第5表 外来（初診）患者数（性・年齢階級・住所別別）

（昭和39年12月～平成21年3月）

区 分	総数		男												女																
	%	総数	%	0～9			10～19			20～29			30～39			40～49			50～59			60～69			70～						
				総数	%	総数	%	総数	%	総数	%	総数	%	総数	%	総数	%	総数	%	総数	%	総数	%	総数	%						
総 数	100	390,873	100	1,463	2,768	10,006	22,114	29,767	32,449	30,348	16,889	245,069	100	1,355	3,689	22,251	54,713	67,885	50,668	30,695	13,813	245,069	100	1,355	3,689	22,251	54,713	67,885	50,668	30,695	13,813
%	100	100	100	1.0	1.9	7.0	15.5	20.8	22.7	21.2	11.8	100	0.6	1.5	9.2	22.7	28.1	21.0	12.7	5.7	100	0.6	1.5	9.2	22.7	28.1	21.0	12.7	5.7		
総 数	82.5	317,177	81.2	1,190	2,292	8,474	18,755	24,297	25,260	23,024	12,811	201,074	83.4	1,143	3,147	18,999	46,322	56,104	40,209	24,151	10,999	201,074	83.4	1,143	3,147	18,999	46,322	56,104	40,209	24,151	10,999
愛知 県	44.6	171,514	44.1	703	1,356	4,866	10,172	12,992	13,092	12,326	7,571	108,436	45.0	638	1,908	11,155	24,706	29,161	20,603	13,356	6,909	108,436	45.0	638	1,908	11,155	24,706	29,161	20,603	13,356	6,909
そ の 他	37.9	145,663	37.1	487	936	3,608	8,583	11,305	12,168	10,698	5,240	92,638	38.4	505	1,239	7,844	21,616	26,943	19,606	10,795	4,090	92,638	38.4	505	1,239	7,844	21,616	26,943	19,606	10,795	4,090
岐 県	9.3	35,641	9.9	136	216	638	1,556	2,589	3,439	3,533	2,005	21,529	8.9	87	253	1,501	4,068	5,866	5,186	3,221	1,347	21,529	8.9	87	253	1,501	4,068	5,866	5,186	3,221	1,347
重 県	6.4	24,484	6.8	69	160	456	1,113	1,830	2,368	2,430	1,306	14,752	6.1	73	181	961	2,846	4,212	3,558	2,077	844	14,752	6.1	73	181	961	2,846	4,212	3,558	2,077	844
岡 県	3.875	15,075	3.8	25	35	87	205	344	423	422	213	2,121	0.9	12	31	197	398	534	477	332	140	2,121	0.9	12	31	197	398	534	477	332	140
山 県	2.95	11,525	2.9	1	1	8	14	27	37	25	19	163	0.1	1	3	14	23	40	45	26	11	163	0.1	1	3	14	23	40	45	26	11
井 県	5.84	22,884	5.8	3	1	15	24	60	57	61	31	332	0.1	2	6	23	44	85	92	50	30	332	0.1	2	6	23	44	85	92	50	30
野 県	1.975	7,725	1.9	7	16	33	69	162	230	251	147	1,060	0.4	6	14	50	156	248	290	202	94	1,060	0.4	6	14	50	156	248	290	202	94
川 県	0.1	3,641	0.1	0	0	3	12	18	31	19	23	108	0.0	0	2	9	18	25	22	19	13	108	0.0	0	2	9	18	25	22	19	13
賀 県	0.2	7,725	0.3	0	4	25	52	64	98	90	47	571	0.2	4	11	35	101	163	141	80	36	571	0.2	4	11	35	101	163	141	80	36
そ の 他	1.5	5,677	1.6	32	43	267	314	376	506	493	287	3,359	1.4	27	41	462	737	608	648	537	299	3,359	1.4	27	41	462	737	608	648	537	299

第6表 入院患者数（性・年齢階級・住所別別）

（平成20年度）

区 分	総数		男												女																
	%	総数	%	0～9			10～19			20～29			30～39			40～49			50～59			60～69			70～						
				総数	%	総数	%	総数	%	総数	%	総数	%	総数	%	総数	%	総数	%	総数	%	総数	%	総数	%						
総 数	100	9,561	100	5,359	10,006	48	166	403	1,018	2,137	1,548	4,202	100	1	15	99	274	558	1,059	1,295	901	4,202	100	1	15	99	274	558	1,059	1,295	901
%	100	100	100	0.0	0.7	0.9	3.1	7.5	19.0	39.9	28.9	100	0.0	0.4	2.4	6.5	13.3	25.2	30.8	30.8	21.4	100	0.0	0.4	2.4	6.5	13.3	25.2	30.8	30.8	21.4
総 数	72.4	6,926	72.9	3,909	7,909	26	94	275	713	1,566	1,205	3,017	71.8	1	8	73	202	402	724	942	665	3,017	71.8	1	8	73	202	402	724	942	665
愛知 県	32.8	3,139	32.0	1,716	3,339	7	33	113	324	633	604	1,423	33.9	0	0	0	30	98	296	413	390	1,423	33.9	0	0	0	30	98	296	413	390
そ の 他	39.6	3,787	40.9	2,193	4,670	19	61	162	389	933	601	1,594	37.9	1	8	43	104	206	428	529	275	1,594	37.9	1	8	43	104	206	428	529	275
岐 県	12.6	1,203	11.8	632	1,318	3	28	62	128	255	148	571	13.6	0	2	3	41	73	190	132	130	571	13.6	0	2	3	41	73	190	132	130
重 県	10.5	1,007	11.0	591	1,110	8	25	26	139	242	150	416	9.9	0	2	4	14	61	88	174	73	416	9.9	0	2	4	14	61	88	174	73
岡 県	0.5	49	0.6	33	0	0	12	5	3	11	2	16	0.4	0	0	0	2	3	3	4	4	16	0.4	0	0	0	2	3	3	4	4
井 県	0.1	11	0.0	1	0	0	0	0	1	0	0	10	0.2	0	0	0	0	0	0	0	2	10	0.2	0	0	0	0	0	0	0	2
野 県	1.5	141	1.4	75	0	0	2	10	12	29	22	66	1.6	0	3	13	2	13	20	12	3	66	1.6	0	3	13	2	13	20	12	3
石 川 県	0.1	8	0.1	5	0	0	0	0	0	5	0	3	0.1	0	0	0	1	0	0	1	1	3	0.1	0	0	0	1	0	0	1	1
賀 県	0.3	27	0.2	13	0	0	2	1	3	4	3	14	0.3	0	0	0	0	0	5	3	6	14	0.3	0	0	0	0	0	5	3	6
そ の 他	2.0	189	1.9	100	0	11	3	24	19	25	18	89	2.1	0	0	6	12	6	29	19	17	89	2.1	0	0	6	12	6	29	19	17



第9表 放射線照射回数（診断—撮影枚数）

区 分	平成18年度		平成19年度		平成20年度		左											
	総数	1日平均	総数	1日平均	総数	1日平均	内											
							同	同	同	同	同	同	同	同	同	同	同	同
総数	106,606	447.4	108,338	442.2	103,174	424.6	8,564	8,564	8,818	8,944	8,264	8,522	9,665	8,109	8,623	8,402	8,214	8,959
呼吸器	52,984	216.3	52,335	213.6	50,906	209.5	4,302	4,086	4,086	4,363	4,003	4,209	4,727	4,086	4,124	4,333	3,941	4,510
消化器	20,784	84.8	20,647	84.3	18,756	77.2	1,519	1,381	1,853	1,632	1,579	1,618	1,594	1,292	1,749	1,393	1,493	1,653
泌尿・性器	482	2.0	594	2.4	602	2.5	36	48	73	79	48	49	42	69	36	67	24	31
心臓・血管	4,568	18.6	4,569	18.6	4,662	19.2	442	319	364	398	292	329	501	371	334	460	446	406
骨	7,713	31.5	7,177	29.3	6,729	27.7	678	537	585	613	551	609	531	498	584	513	561	469
その他	23,075	94.2	23,016	93.9	21,519	88.6	1,587	1,583	1,857	1,859	1,791	1,708	2,270	1,793	1,796	1,636	1,749	1,890
単造特	79,030	322.6	78,242	319.4	74,962	308.5	6,224	6,033	6,130	6,461	6,021	6,188	7,104	6,053	6,190	6,170	5,901	6,487
影	30,029	122.6	29,633	121.0	27,701	114.0	2,300	2,012	2,639	2,445	2,195	2,282	2,518	2,021	2,397	2,186	2,273	2,433
殊	547	2.2	463	1.9	511	2.1	40	45	49	38	48	52	43	35	36	46	40	39

第10表 コンピュータ断層撮影件数

区 分	平成18年度		平成19年度		平成20年度		左											
	総数	1日平均	総数	1日平均	総数	1日平均	内											
							同	同	同	同	同	同	同	同	同	同	同	同
総数	37,413	152.7	40,061	163.5	44,214	182.0	3,399	3,660	3,660	3,878	3,641	3,535	4,181	3,513	3,634	3,904	3,686	3,959
頭部	3,971	16.2	3,881	15.8	5,133	21.1	347	426	484	448	448	424	495	447	405	474	410	415
胸部	8,339	34.0	9,497	38.8	10,326	42.5	804	751	817	900	864	811	956	897	824	901	877	924
腹部	24,929	101.8	26,605	108.6	28,702	118.1	2,243	2,111	2,409	2,488	2,321	2,296	2,726	2,168	2,402	2,525	2,398	2,615
その他	174	0.7	78	0.3	53	0.2	5	4	6	8	4	4	4	1	3	4	1	5
単造特	10,255	41.9	11,238	45.9	12,257	50.4	944	885	984	1,105	988	969	1,182	936	1,053	1,058	1,059	1,094
影	27,158	110.8	28,823	117.6	31,957	131.5	2,455	2,676	2,773	2,653	2,653	2,566	2,999	2,577	2,581	2,846	2,627	2,865
総スライス数(断層枚数)	903,438	3687.5	933,386	3809.7	1,042,329	4289.4	80,930	87,535	88,179	86,180	85,270	99,065	79,310	87,035	92,120	86,105	94,420	

第11表 超音波断層撮影件数

区 分	平成18年度		平成19年度		平成20年度		左											
	総数	1日平均	総数	1日平均	総数	1日平均	内											
							同	同	同	同	同	同	同	同	同	同	同	同
総数	7,755	31.7	7,556	30.8	5,933	24.4	577	491	543	533	487	466	559	459	491	443	440	444
甲状腺	957	3.9	914	3.7	806	3.3	56	66	60	76	81	73	61	50	58	73	60	92
乳腺	2,249	9.2	2,174	8.9	1,375	5.7	186	106	105	121	115	102	137	125	112	105	90	71
腹部	2,538	10.4	2,255	9.2	1,674	6.9	153	146	157	171	131	139	150	119	131	127	125	125
その他	2,011	8.2	2,213	9.0	2,078	8.6	182	173	221	165	160	152	211	165	190	138	165	156

第12表 アイソトープ検査件数

区分	平成18年度												平成19年度												平成20年度													
	同				左				内				同				左				内				同				左				内					
	総数	1日平均	1日平均	総数	総数	1日平均	1日平均	総数	総数	1日平均	1日平均	総数	総数	1日平均	1日平均	総数	総数	1日平均	1日平均	総数	総数	1日平均	1日平均	総数	総数	1日平均	1日平均	総数	総数	1日平均	1日平均	総数	総数	1日平均	1日平均	総数		
総数	1,631	6.7	1,687	6.9	1,329	5.5	130	98	118	122	111	107	109	104	97	117	115	101	0	0.0	0.0	0	0	0.0	0.0	0	0	0.0	0.0	0	0	0.0	0.0	0	0	0.0	0.0	0
唾液腺	0	0.0	0	0.0	0	0.0	0	0	0	0	0	0	0	0	0	0	0	0	0	0.0	0.0	0	0	0.0	0.0	0	0	0.0	0.0	0	0	0.0	0.0	0	0	0.0	0.0	0
唾液腺	0	0.0	14	0.1	56	0.2	8	5	6	5	6	5	6	4	5	1	3	3	0	0.0	0.0	0	0	0.0	0.0	0	0	0.0	0.0	0	0	0.0	0.0	0	0	0.0	0.0	0
肺臓	8	0.0	8	0.0	0	0.0	0	0	0	0	0	0	0	0	0	0	0	0	0	0.0	0.0	0	0	0.0	0.0	0	0	0.0	0.0	0	0	0.0	0.0	0	0	0.0	0.0	0
腎臓	4	0.0	0	0.0	4	0.0	0	0	0	0	0	0	0	0	0	0	0	0	0	0.0	0.0	0	0	0.0	0.0	0	0	0.0	0.0	0	0	0.0	0.0	0	0	0.0	0.0	0
副腎	0	0.0	1	0.0	0	0.0	0	0	0	0	0	0	0	0	0	0	0	0	0	0.0	0.0	0	0	0.0	0.0	0	0	0.0	0.0	0	0	0.0	0.0	0	0	0.0	0.0	0
骨	14	0.1	20	0.1	14	0.1	4	2	0	0	0	0	0	2	0	0	2	2	0	0.0	0.0	0	0	0.0	0.0	0	0	0.0	0.0	0	0	0.0	0.0	0	0	0.0	0.0	0
スキヤン	1,344	5.5	1,337	5.5	933	3.8	88	66	86	89	72	79	76	71	69	85	81	71	0	0.0	0.0	0	0	0.0	0.0	0	0	0.0	0.0	0	0	0.0	0.0	0	0	0.0	0.0	0
その他	3	0.0	2	0.0	4	0.0	1	0	0	0	0	0	0	1	0	1	1	0	0	0.0	0.0	0	0	0.0	0.0	0	0	0.0	0.0	0	0	0.0	0.0	0	0	0.0	0.0	0
センテナタルリン	14	0.1	1	0.0	3	0.0	1	0	0	0	0	0	0	0	0	1	1	0	0	0.0	0.0	0	0	0.0	0.0	0	0	0.0	0.0	0	0	0.0	0.0	0	0	0.0	0.0	0
センテナタルリン	243	1.0	302	1.2	292	1.2	28	22	23	23	24	23	27	24	21	26	27	24	0	0.0	0.0	0	0	0.0	0.0	0	0	0.0	0.0	0	0	0.0	0.0	0	0	0.0	0.0	0
動態レノグラムの他	1	0.0	1	0.0	0	0.0	0	0	0	0	0	0	0	0	0	0	0	0	0	0.0	0.0	0	0	0.0	0.0	0	0	0.0	0.0	0	0	0.0	0.0	0	0	0.0	0.0	0
機能その他	0	0.0	0	0.0	16	0.1	0	2	4	3	3	0	0	2	0	1	0	1	0	0.0	0.0	0	0	0.0	0.0	0	0	0.0	0.0	0	0	0.0	0.0	0	0	0.0	0.0	0
その他	0	0.0	1	0.0	1	0.0	0	1	0	0	0	0	0	0	0	0	0	0	0	0.0	0.0	0	0	0.0	0.0	0	0	0.0	0.0	0	0	0.0	0.0	0	0	0.0	0.0	0

第13表 放射線照射回数 (治療一取扱件数)

区分	平成18年度												平成19年度												平成20年度													
	同				左				内				同				左				内				同				左				内					
	総数	1日平均	1日平均	総数	総数	1日平均	1日平均	総数	総数	1日平均	1日平均	総数	総数	1日平均	1日平均	総数	総数	1日平均	1日平均	総数	総数	1日平均	1日平均	総数	総数	1日平均	1日平均	総数	総数	1日平均	1日平均	総数	総数	1日平均	1日平均	総数		
総数	61,891	252.6	59,470	242.7	56,815	233.8	4,167	4,562	4,979	5,263	4,979	4,607	5,322	4,318	4,494	4,797	4,615	0	0.0	0.0	0	0	0.0	0.0	0	0	0.0	0.0	0	0	0.0	0.0	0	0	0.0	0.0	0	
コバルト遠隔大量照射	0	0.0	0	0.0	0	0.0	0	0	0	0	0	0	0	0	0	0	0	0	0	0.0	0.0	0	0	0.0	0.0	0	0	0.0	0.0	0	0	0.0	0.0	0	0	0.0	0.0	0
放射線治療	87	0.4	81	0.3	79	0.3	6	7	5	16	12	6	7	2	5	4	5	4	0	0.0	0.0	0	0	0.0	0.0	0	0	0.0	0.0	0	0	0.0	0.0	0	0	0.0	0.0	0
小線源	23	0.1	37	0.2	25	0.1	0	2	3	2	2	2	2	2	2	2	2	2	0	0.0	0.0	0	0	0.0	0.0	0	0	0.0	0.0	0	0	0.0	0.0	0	0	0.0	0.0	0
リニアック治療	56,458	230.4	54,245	221.4	52,454	215.9	3,762	4,178	4,566	4,798	4,566	4,187	4,887	3,966	4,139	4,353	4,495	0	0.0	0.0	0	0	0.0	0.0	0	0	0.0	0.0	0	0	0.0	0.0	0	0	0.0	0.0	0	
温熱治療	0	0.0	0	0.0	0	0.0	0	0	0	0	0	0	0	0	0	0	0	0	0	0.0	0.0	0	0	0.0	0.0	0	0	0.0	0.0	0	0	0.0	0.0	0	0	0.0	0.0	0
その他	1,117	4.6	1,116	4.6	1,083	4.5	81	103	75	105	75	86	99	87	59	124	80	93	0	0.0	0.0	0	0	0.0	0.0	0	0	0.0	0.0	0	0	0.0	0.0	0	0	0.0	0.0	0
MRI	3,706	15.1	3,675	15.0	2,948	12.1	286	260	293	324	293	312	315	243	277	290	70	0	0	0.0	0.0	0	0	0.0	0.0	0	0	0.0	0.0	0	0	0.0	0.0	0	0	0.0	0.0	0
シミュレーター	500	2.0	316	1.3	226	0.9	30	12	18	18	30	14	12	18	12	24	17	21	0	0.0	0.0	0	0	0.0	0.0	0	0	0.0	0.0	0	0	0.0	0.0	0	0	0.0	0.0	0

第14表 臨床検査状況 (一般検査件数)

区分	平成18年度												平成19年度												平成20年度																																																																																																																																					
	同				左				内				同				左				内				同				左				内																																																																																																																													
	総数	1日平均	1日平均	総数	総数	1日平均	1日平均	総数	総数	1日平均	1日平均	総数	総数	1日平均	1日平均	総数	総数	1日平均	1日平均	総数	総数	1日平均	1日平均	総数	総数	1日平均	1日平均	総数	総数	1日平均	1日平均	総数	総数	1日平均	1日平均	総数																																																																																																																										
総数	2,594,995	10,591.8	2,680,799	10,942.0	2,812,427	11,573.8	224,684	224,684	244,344	244,344	228,163	240,184	249,907	222,530	236,472	234,886	226,411	248,120	25,118	102.5	26,262	107.2	29,086	119.7	2,160	2,160	2,160	2,160	1,823	7.4	1,454	5.9	1,227	5.0	133	133	133	133	835,860	3,411.7	864,467	3,528.4	900,392	3,705.3	71,723	74,404	77,977	72,980	13,606,863	5,554.5	1,406,034	5,738.9	1,480,405	6,092.2	118,427	121,959	129,400	120,058	11,954	48.8	11,978	48.9	15,077	62.0	1,014	934	1,317	1,335	516	2.1	556	2.2	708	2.9	47	42	52	57	164,246	670.4	168,121	686.2	181,853	748.4	14,508	14,998	15,415	14,523	1,601	6.5	1,643	6.7	1,688	6.9	137	139	151	134	7,973	32.5	8,424	34.4	8,384	34.5	719	685	722	768	393	1.6	440	1.8	461	1.9	37	31	30	30	1,085	4.4	1,193	4.9	1,324	5.4	105	106	106	104	9,589	39.1	9,682	39.5	8,619	35.5	702	746	782	714	172,132	702.6	178,967	730.5	181,894	748.5	14,700	14,718	15,624	15,030	3,959	16.2	3,777	15.4	3,705	15.2	246	277	311	292
尿検査	2,594,995	10,591.8	2,680,799	10,942.0	2,812,427	11,573.8	224,684	224,684	244,344	244,344	228,163	240,184	249,907	222,530	236,472	234,886	226,411	248,120	25,118	102.5	26,262	107.2	29,086	119.7	2,160	2,160	2,160	2,160	1,823	7.4	1,454	5.9	1,227	5.0	133	133	133	133	835,860	3,411.7	864,467	3,528.4	900,392	3,705.3	71,723	74,404	77,977	72,980	13,606,863	5,554.5	1,406,034	5,738.9	1,480,405	6,092.2	118,427	121,959	129,400	120,058	11,954	48.8	11,978	48.9	15,077	62.0	1,014	934	1,317	1,335	516	2.1	556	2.2	708	2.9	47	42	52	57	164,246	670.4	168,121	686.2	181,853	748.4	14,508	14,998	15,415	14,523	1,601	6.5	1,643	6.7	1,688	6.9	137	139	151	134	7,973	32.5	8,424	34.4	8,384	34.5	719	685	722	768	393	1.6	440	1.8	461	1.9	37	31	30	30	1,085	4.4	1,193	4.9	1,324	5.4	105	106	106	104	9,589	39.1	9,682	39.5	8,619	35.5	702	746	782	714	172,132	702.6	178,967	730.5	181,894	748.5	14,700	14,718	15,624	15,030	3,959	16.2	3,777	15.4	3,705	15.2	246	277	311	292
便検査	25,118	102.5	26,262	107.2	29,086	119.7	2,160	2,160	2,160	2,160	2,160	2,160	2,160	2,160	2,160	2,160	2,160	2,160	1,823	7.4	1,454	5.9	1,227	5.0	133	133	133	133	835,860	3,411.7	864,467	3,528.4	900,392	3,705.3	71,723	74,404	77,977	72,980	13,606,863	5,554.5	1,406,034	5,738.9	1,480,405	6,092.2	118,427	121,959	129,400	120,058	11,954	48.8	11,978	48.9	15,077	62.0	1,014	934	1,317	1,335	516	2.1	556	2.2	708	2.9	47	42	52	57	164,246	670.4	168,121	686.2	181,853	748.4	14,508	14,998	15,415	14,523	1,601	6.5	1,643	6.7	1,688	6.9	137	139	151	134	7,973</																																																																					

第15表 臨床検査状況（機能検査件数）

区 分	平成18年度		平成19年度		平成20年度		内 訳											
	総数	1日平均	総数	1日平均	総数	1日平均	同						左					
							4月	5月	6月	7月	8月	9月	10月	11月	12月	1月	2月	3月
総数	19,395	79.2	19,531	79.7	20,598	84.8	1,485	1,710	1,828	1,922	1,727	1,734	1,900	1,658	1,651	1,742	1,503	1,738
心電図検査	3,608	14.7	3,512	14.3	5,498	22.6	277	453	509	523	448	472	519	439	443	486	427	502
心電図検査	1,948	8.0	2,016	8.2	1,983	8.2	145	156	175	189	158	165	195	158	166	161	153	162
トレスミル検査	771	3.1	806	3.3	691	2.8	52	61	58	61	65	64	63	56	53	59	47	52
ホルター心電図検査	385	1.6	390	1.6	419	1.7	24	40	38	36	43	47	38	39	27	27	22	38
心臓超音波検査	1,801	7.4	1,958	8.0	2,062	8.5	138	172	179	201	165	202	167	172	152	194	146	174
肺機能検査	6,299	25.7	6,443	26.3	6,611	27.2	481	499	565	637	546	525	627	532	551	563	493	592
ピロリ菌呼吸気試験	61	0.2	78	0.3	67	0.3	9	9	2	5	4	4	3	6	2	10	7	6
聴力純音検査	79	0.3	35	0.1	79	0.3	8	10	3	2	15	6	6	7	9	4	0	9
眼科検査	13	0.1	0	0.0	0	0.0	0	0	0	0	0	0	0	0	0	0	0	0
乳腺超音波検査	2,082	8.5	1,950	8.0	1,272	5.2	146	106	100	99	115	121	126	116	98	102	75	68
骨塩定量検査	32	0.1	2	0.0	3	0.0	1	0	0	1	0	0	0	0	0	0	0	1
その他の検査	15	0.1	0	0.0	1	0.0	0	1	0	0	0	0	0	0	0	0	0	0
血液検査	2,301	9.4	2,341	9.6	1,912	7.9	204	203	199	168	168	128	156	133	150	136	133	134

(注) その他の検査：ペクトル心電図検査、心音図検査、心拍出量検査、心拍量検査、脳波検査を含む

第16表 臨床検査状況（内視鏡検査件数）

区 分	平成18年度		平成19年度		平成20年度		内 訳											
	総数	1日平均	総数	1日平均	総数	1日平均	同						左					
							4月	5月	6月	7月	8月	9月	10月	11月	12月	1月	2月	3月
総数	9,114	37.4	9,212	37.6	8,834	36.4	805	682	808	791	661	756	754	737	713	694	720	713
上部消化管	5,291	21.7	5,188	21.2	5,012	20.6	471	394	451	459	383	411	416	433	390	385	413	406
下部消化管	2,608	10.7	2,617	10.7	2,537	10.4	220	193	218	224	164	235	218	213	220	199	222	211
気管支	192	0.8	228	0.9	165	0.7	15	17	18	13	21	8	12	17	6	20	10	8
痔瘻管造影 (ERCP)	223	0.9	202	0.8	148	0.6	16	10	19	9	18	13	15	4	14	10	7	13
超音波内視鏡 (EUS)	643	2.6	734	3.0	687	2.8	64	50	70	62	53	71	64	55	57	50	42	49
超音波内視鏡下穿刺生検 (EUS-FBNAB)	157	0.6	243	1.0	285	1.2	19	18	32	24	22	18	29	15	26	30	26	26



第17表 薬剤業務状況

区	平成18年度		平成19年度		平成20年度		内												課		
	総数	1日平均	総数	1日平均	総数	1日平均	4月	5月	6月	7月	8月	9月	10月	11月	12月	1月	2月	3月			
処	総数	75,356	307.6	76,446	312.0	77,728	6,459	6,291	6,180	6,778	6,547	6,613	6,904	6,205	6,695	6,194	6,449	6,413			
	外来	9,393	38.3	10,638	43.4	11,213	817	878	879	956	902	1,042	1,067	897	1,009	1,028	880	858			
	入院	65,963	269.2	65,808	268.6	66,515	5,642	5,413	5,301	5,822	5,645	5,571	5,837	5,308	5,686	5,166	5,569	5,555			
方	総数	140,058	571.7	139,363	568.8	138,711	11,445	10,897	10,626	11,844	11,478	11,869	12,538	10,956	12,047	11,411	11,711	11,889			
	外来	24,104	98.4	23,692	96.7	24,442	1,674	1,785	1,728	2,055	1,954	2,195	2,383	2,019	2,320	2,366	1,978	1,985			
	入院	115,954	473.3	115,671	472.1	114,269	9,771	9,112	8,898	9,789	9,524	9,674	10,155	8,937	9,727	9,045	9,733	9,904			
方	総数	1,420,783	5,799.1	1,440,644	5,880.2	1,435,099	117,375	111,899	107,587	125,172	123,986	122,440	129,305	112,658	130,758	117,780	117,093	119,046			
	外来	460,337	1,878.9	454,361	1,854.5	466,497	33,316	35,907	33,600	40,106	38,607	42,527	45,459	37,734	43,990	43,821	36,312	35,118			
	入院	960,446	3,920.2	986,283	4,025.6	968,602	84,059	75,992	73,987	85,066	85,379	79,913	83,846	74,924	86,768	73,959	80,781	83,928			
注	総数			868	3.5	954	63	72	66	91	75	93	91	82	81	86	68	86			
	外来			796	3.2	816	52	56	59	78	60	67	72	69	75	79	65	84			
	入院			72	0.3	138	11	16	7	13	15	26	19	13	6	7	3	2			
射	総数	99,905	407.8	101,718	415.2	104,148	8,488	8,204	8,468	8,891	8,582	8,563	9,061	8,233	8,662	8,693	8,752	9,551			
	外来	18,119	74.0	20,008	81.7	21,485	1,605	1,644	1,630	1,890	1,704	1,800	2,055	1,779	1,853	1,797	1,775	1,953			
	入院	81,786	333.8	81,710	333.5	82,663	6,883	6,560	6,838	7,001	6,878	6,763	7,006	6,454	6,809	6,896	6,977	7,598			
射	総数	149,680	610.9	153,290	625.7	159,655	13,047	12,307	12,660	13,564	12,711	13,009	14,818	12,208	14,222	13,090	13,714	14,305			
	外来	488,535	1,994.0	493,797	2,015.5	494,874	38,835	39,707	41,596	41,815	40,450	41,157	41,991	39,658	40,652	41,410	42,067	45,536			
	入院	48,721	198.9	56,380	230.1	64,337	4,556	4,776	4,741	5,601	5,084	5,350	6,220	5,281	5,583	5,595	5,537	6,013			
射	総数	439,814	1,795.2	437,417	1,785.4	430,537	34,279	34,931	36,855	36,214	35,366	35,807	35,771	34,377	35,069	35,815	36,530	39,523			
	外来	893,033	3,645.0	843,306	3,442.1	817,846	63,119	64,249	67,673	70,749	65,772	66,740	70,024	64,348	70,203	70,072	71,015	73,882			
	入院	179,675	733.4	176,773	721.5	183,996	13,302	13,696	13,786	15,845	14,769	15,191	17,435	15,177	15,771	16,036	15,807	17,181			
射	総数	713,358	2,911.7	666,533	2,720.5	633,850	49,817	50,553	53,887	54,904	51,003	51,549	52,589	49,171	54,432	54,036	55,208	56,701			
	人	4,063	16.6	3,710	15.1	2,605	276	268	238	241	193	184	192	234	220	192	172	195			
	算定件数	5,665	23.1	5,102	20.8	3,002	338	323	282	284	221	202	209	265	260	217	183	218			
射	調製件数(患者数)	9,052	37.0	9,967	41.0	11,034	794	769	854	1,031	862	902	1,023	854	940	990	977	1,038			
	調製本数(剤数)	13,507	55.0	15,339	63.0	17,262	1,202	1,159	1,337	1,618	1,366	1,402	1,609	1,325	1,463	1,596	1,543	1,642			
	調製件数(患者数)			418	1.7	712	37	36	38	48	44	55	72	71	69	82	76	84			
射	調製本数(剤数)			551	2.2	1,123	61	52	60	77	62	74	103	107	109	150	123	145			
	調製件数(患者数)					50				6	6	6	5	3	10	8	9	3			
	調製本数(剤数)					115				12	15	13	8	8	18	20	22	7			
射	調製件数(患者数)	5,228	21.3	5,702	23.3	5,884	535	489	423	427	475	374	427	480	520	548	607	579			
	調製本数(剤数)	9,120	37.2	11,676	47.7	12,345	985	946	967	1,112	1,094	976	994	1,010	1,023	997	1,119	1,122			
	TDM実施件数*6					93															

\*1 治療の処方せん枚数は、平成19年度から集計 \*2 実枚数は、修正・削除分を加えた枚数(平成16年度から集計)  
 \*3 外来抗がん剤調製数は、薬剤師が調製した分のみを計上 \*4 外来抗がん剤調製数は、薬剤師が調製した分のみを計上(平成19年度から集計)  
 \*5 入院抗がん剤調製数は、薬剤師が調製した分のみを計上(平成20年度から集計) \*6 TDM実施件数は平成20年度から集計

第18表 輸血状況

1 血液使用量

区分	平成18年度		平成19年度		平成20年度		内											
	総数	月平均	総数	月平均	総数	月平均	同			左			内			訳		
							4月	5月	6月	7月	8月	9月	10月	11月	12月	1月	2月	3月
自己血液	436	36.3	372	31.0	431	35.9	38	30	32	24	20	42	42	48	33	50	42	30
全血	-	-	-	-	-	-	-	-	-	-	-	-	-	-	-	-	-	-
赤血球製剤	4	0.3	-	-	16	1.3	-	-	-	-	-	-	-	4	-	-	6	6
赤血球濃厚液	3,783	315.3	3,564	297.0	4,908	409.0	320	356	456	382	384	422	344	370	464	472	456	482
凍結血漿	902	75.2	995	82.9	754	62.8	47	21	113	43	52	90	34	64	38	157	34	61
血小	14,025	1,168.8	12,995	1,082.9	15,995	1,332.9	1,105	1,075	1,610	1,625	1,315	1,605	955	1,070	1,210	1,405	1,630	1,390

2 検査件数

区分	平成18年度		平成19年度		平成20年度		内											
	総数	月平均	総数	月平均	総数	月平均	同			左			内			訳		
							4月	5月	6月	7月	8月	9月	10月	11月	12月	1月	2月	3月
クロスマッチ	2,495	207.9	2,250	187.5	2,903	241.9	202	208	271	232	235	246	236	209	256	272	267	269
血液型	3,297	274.8	3,151	262.6	3,309	275.8	279	271	281	307	263	277	304	241	273	274	245	294
RH因子	3,297	274.8	3,151	262.6	3,309	275.8	279	271	281	307	263	277	304	241	273	274	245	294
間接クームス検査	7,952	662.7	7,677	639.8	8,827	735.6	676	682	780	752	723	742	755	647	748	781	730	811
抗体スクリーニング	5,448	454.0	5,420	451.7	5,913	492.8	474	473	509	520	487	495	516	438	491	506	463	541
直接クームス試験	15	1.3	9	0.8	12	1.0	-	2	-	-	2	1	2	-	2	2	-	1

第19表 患者給食数 (配膳延人数)

区	分	平成18年度		平成19年度		平成20年度		同											
		総数	%	総数	%	総数	%	左											
		129,713	100.0	125,075	100.0	121,399	100.0	4月	5月	6月	7月	8月	9月	10月	11月	12月	1月	2月	3月
一般食	常食	75,529	58.3	73,340	58.7	70,909	58.5	5,610	5,611	5,692	6,011	6,382	6,270	6,252	5,907	5,785	5,676	5,921	5,792
	全粥	17,555	13.5	17,631	14.1	17,604	14.5	1,505	1,536	1,656	1,578	1,549	1,136	1,499	1,318	1,280	1,318	1,509	1,720
	軟食	2,660	2.1	2,432	1.9	1,615	1.3	172	86	104	151	123	178	146	134	172	106	127	116
	7分粥	1,841	1.4	1,699	1.4	1,438	1.2	151	133	136	155	145	136	108	80	80	87	92	135
	5分粥	4,285	3.3	3,514	2.8	4,179	3.4	346	493	347	348	295	363	326	312	347	386	334	282
	3分粥	4,339	3.3	3,559	2.8	4,223	3.5	373	303	311	336	380	375	335	353	395	297	353	412
	流動食	1,920	1.5	2,240	1.8	2,307	1.9	205	167	172	146	212	241	210	232	221	134	166	201
	加算食	11,279	8.7	10,435	8.3	9,138	7.5	716	720	926	1,017	770	739	951	634	596	784	544	741
	非加算食	10,305	7.9	10,225	8.2	9,986	8.2	706	752	875	915	943	1,046	863	705	889	539	849	904

第20表 患者給食1人1日平均栄養量 (常食)

区	分	平成18年度		平成19年度		平成20年度		同											
		平均	%	平均	%	平均	%	左											
		1,799	100.0	1,789	100.0	1,838	100.0	4月	5月	6月	7月	8月	9月	10月	11月	12月	1月	2月	3月
熱量 (Kcal)	総数	902	50.1	898	50.2	912	49.6	910	912	917	912	912	909	908	917	914	912	912	914
	穀類	441	24.5	439	24.5	467	25.4	468	465	464	465	469	458	472	472	472	465	459	475
	動物性食品	456	25.3	452	25.3	459	25.0	465	463	469	462	433	461	464	458	469	463	463	435
	その他	71.2	100.0	70.8	100.0	72.6	100.0	73.2	72.7	72.8	72.8	71.6	72.0	73.3	73.3	73.7	72.7	72.6	71.0
蛋白質量 (g)	穀類	17.2	24.2	17.5	24.7	17.9	24.6	17.8	17.9	17.9	17.9	17.8	17.8	17.9	17.9	17.9	17.9	17.9	17.9
	動物性食品	37.0	52.0	36.8	52.0	39.8	54.8	40.2	39.7	39.1	39.5	40.4	38.9	40.2	40.2	40.5	39.7	38.9	40.2
	その他	17.0	23.9	16.5	23.3	15.0	20.6	15.2	15.1	15.8	15.4	13.3	15.3	15.3	15.2	15.4	15.1	15.8	12.9

第21表 患者給食1人1日平均材料費 (常食)

区	分	平成18年度		平成19年度		平成20年度		同											
		平均	%	平均	%	平均	%	左											
		769.43	100.0	750.64	100.0	752.35	100.0	752.44	751.44	760.34	764.19	750.37	745.26	747.67	748.43	747.49	757.20	743.34	760.05
材料費 (円)	総数	93.64	12.2	93.36	12.4	93.58	12.4	93.90	93.87	94.54	92.32	93.17	93.54	93.65	93.16	93.91	93.87	94.79	92.19
	穀類	268.97	35.0	267.90	35.7	268.48	35.7	269.51	267.88	267.90	271.30	267.92	263.87	266.58	269.58	269.16	267.88	268.27	271.93
	動物性食品	406.82	52.8	389.38	51.9	390.29	51.9	389.03	389.69	397.90	400.57	389.28	387.85	387.44	385.69	384.42	395.45	380.28	395.93
1円当たり熱量 (Kcal)	2	-	2	-	2	-	2	2	2	2	2	2	2	2	2	2	2	2	2

# 第3部 研究所業務関係

第1表 解剖件数

区分	平成18年度	平成19年度	平成20年度	同				左				内				記				
				4月	5月	6月	7月	8月	9月	10月	11月	12月	1月	2月	3月	4月	5月	6月	7月	8月
死亡者数	402	428	429	33	34	30	43	27	30	30	29	47	49	38	39					
解剖数	18	20	9	1	0	1	0	0	1	0	1	3	1	1	0					
解剖率	4.5	4.7	2.1	3	0	3.3	0	0	3.3	0	3.4	6.4	2	2.6	0					

第2表 放射性同位元素 (RI) 使用状況 (単位: MBq)

区分	平成18年度	平成19年度	平成20年度	同				左				内				記				
				4月	5月	6月	7月	8月	9月	10月	11月	12月	1月	2月	3月	4月	5月	6月	7月	8月
総数	2,351.76	1,006.35	995.56	56.09	59.32	113.96	79.77	62.96	132.85	90.19	90.17	102.55	117.44	28.69						
3H (水素)	518.27	11.79	4.39	0.00	0.00	0.00	0.00	0.00	0.00	0.00	0.00	0.00	0.00	4.39						
14C (炭素)	47.49	1.15	0.07	0.00	0.00	0.00	0.00	0.00	0.00	0.00	0.00	0.00	0.07	0.00						
32P (リン)	243.38	187.59	170.54	0.00	42.84	15.23	0.31	0.00	4.32	11.97	11.44	40.81	20.69	4.47						
33P (リン)	0.00	0.00	0.00	0.00	0.00	0.00	0.00	0.00	0.00	0.00	0.00	0.00	0.00	0.00						
35S (硫黄)	0.01	18.04	0.00	0.00	0.00	0.00	0.00	0.00	0.00	0.00	0.00	0.00	0.00	0.00						
51Cr (クロム)	1,542.61	787.78	820.56	56.09	16.48	98.73	79.46	62.96	128.53	78.22	78.73	61.74	96.68	19.83						
125I (ヨウ素)	0.00	0.00	0.00	0.00	0.00	0.00	0.00	0.00	0.00	0.00	0.00	0.00	0.00	0.00						
90Y (イットリウム)	0.00	0.00	0.00	0.00	0.00	0.00	0.00	0.00	0.00	0.00	0.00	0.00	0.00	0.00						
111In (インジウム)	0.00	0.00	0.00	0.00	0.00	0.00	0.00	0.00	0.00	0.00	0.00	0.00	0.00	0.00						

第3表 共同利用機器使用件数

機器名	平成18年度	平成19年度	平成20年度	同				左				内				記				
				4月	5月	6月	7月	8月	9月	10月	11月	12月	1月	2月	3月	4月	5月	6月	7月	8月
蛍光顕微鏡	28	25	38	2	3	6	0	12	11	0	1	0	1	2						
共焦点レーザー顕微鏡	203	291	432	66	49	47	33	20	20	31	32	25	32	39						
細胞解析装置 FACS Calibur	800	809	1,057	89	84	129	76	109	92	85	81	72	64	90						
遺伝子発現定量装置 ライトサイクラー	270	318	361	26	21	17	20	41	23	50	26	24	37	42						
CCD写真撮影装置	2,513	2,495	2,178	176	292	195	180	183	190	169	143	181	168	160						
超速心機	131	85	101	5	6	9	7	7	7	3	8	17	8	16						
超速心機 (卓上型)	34	13	0	0	0	0	0	0	0	0	0	0	0	0						
X線フィルム自動現像機	1,280	1,681	1,929	174	192	193	182	135	153	173	148	139	150	159						
DNAシークエンス	16,881	13,773	15,179	1,514	1,404	1,114	789	715	995	987	888	1,478	1,917	1,728						
RI画像解析装置 BAS-2500	291	228	95	7	12	6	8	2	11	11	10	9	5	4						
液体シンチレーションカウンタ	71	74	35	1	1	7	2	0	10	1	0	4	6	1						
オートガンマー	180	109	85	5	2	8	1	7	8	11	10	11	9	5						
実験用X線照射装置	577	802	640	73	61	62	51	48	56	48	49	63	35	43						
化学発光画像解析装置 ImageMaster-CL	23	9	10	0	2	0	1	1	0	1	0	0	1	3						
蛍光画像解析装置 Fluor Imager 595	63	33	7	0	1	1	0	1	0	1	0	1	1	1						
巡回培養器	325	271	384	26	48	51	56	46	48	25	13	18	27	15						
走査電子顕微鏡	9	8	12	1	1	1	1	1	1	1	1	1	1	1						
Biacor X (H17年度から)	17	10	13	0	1	1	1	1	2	1	1	1	1	2						
大型プリンター	-	60	70	4	7	6	1	3	11	15	4	4	2	5						
スライド作成装置	132	77	12	2	0	1	3	2	0	0	0	0	0	2						

第4表 実験動物管理状況（月別動物飼育数）（各月第1週における動物数）（平成20年度）

種別	（各月第1週における動物数）											
	4月	5月	6月	7月	8月	9月	10月	11月	12月	1月	2月	3月
総数	2,531	2,446	2,423	2,490	2,390	2,055	2,037	1,999	2,138	2,006	1,879	1,773
マウス	2,330	2,247	2,232	2,306	2,217	2,021	2,019	1,988	2,127	2,004	1,879	1,773
ラット	25	25	22	22	22	22	18	9	9	0	0	0
ネズミ	176	172	167	160	149	10	0	0	0	0	0	0
ウサギ	0	2	2	2	2	2	0	2	2	2	0	0

第5表 実験動物管理状況（系統保存動物）

マウス： C57BL/6-nu, C3H/He-nu/nu, トランスジェニックマウスTgNY01（分子病態学部）  
 ノックアウトマウスAPC<sup>tm</sup>, トランスジェニックマウスTgNY01（腫瘍病理学部）  
 B6-Lyt 5.2, C57/BL 6, CH3, ノックアウトマウス(NOD-scid, IL-2R $\alpha^{-/-}$ ),  
 ノックアウトH-2D<sup>b</sup> $\times$  $\beta$ 2M<sup>+</sup>-トランスジェニックHLA-A2-ID<sup>b</sup> $\beta$ 2ハイブリッドマウス（腫瘍免疫学部）  
 C57/BK6.1CR（発がん制御研究部）

## 第 4 部 がん患者登録・追跡調査関係

主要部位別・性別 がん患者相対生存率

診断年		5 年 生 存 率							
		1965～69	1970～74	1975～79	1980～84	1985～89	1990～94	1995～99	2000～02
症例数		7,624	7,726	6,788	6,839	6,944	6,819	8,017	5,783
全部位	男女	29.5	32.6	34.8	39.8	47.3	52.1	47.5	48.7
	男女	49.3	54.5	60.6	65.1	68.9	73.2	69.0	67.1
	計	40.1	44.9	49.4	54.3	59.9	64.0	58.5	58.0
症例数		288	290	224	207	285	340	535	434
口腔・咽頭	男女	38.3	48.0	44.5	42.5	60.4	52.7	55.3	54.6
	男女	49.1	54.4	58.8	56.0	70.8	76.8	59.1	53.8
	計	41.8	50.6	49.4	46.5	64.1	59.4	56.4	54.4
症例数		212	234	203	212	177	234	290	316
食道	男女	6.4	8.6	14.0	18.4	20.0	30.7	27.0	37.0
	男女	12.6	16.9	15.2	21.2	22.9	47.7	50.0	30.4
	計	7.7	10.2	14.2	19.0	20.3	32.9	30.0	36.1
症例数		2,516	2,040	1,735	1,558	1,423	1,212	1,260	800
胃	男女	29.7	33.7	38.2	51.0	64.1	67.5	59.4	62.8
	男女	23.7	27.6	35.9	44.9	59.6	70.0	60.4	61.5
	計	27.7	31.6	37.3	48.7	62.5	68.3	59.7	62.4
症例数		125	176	218	300	368	490	574	410
結腸	男女	44.4	43.5	51.3	56.1	62.5	71.1	63.1	57.6
	男女	38.7	45.9	53.6	57.7	62.5	67.6	62.2	56.5
	計	42.2	44.6	52.3	56.8	62.5	69.5	62.7	57.1
症例数		305	325	365	365	336	362	377	275
直腸	男女	41.3	43.0	45.2	50.2	55.5	68.8	58.3	63.6
	男女	42.1	47.0	50.0	60.5	59.3	65.8	69.1	66.7
	計	41.6	44.9	46.9	54.3	56.9	67.7	62.6	64.7
症例数		105	131	95	133	174	220	311	184
肝臓	男女	10.1	16.6	7.3	4.0	12.0	25.1	21.3	25.9
	男女	21.5	24.4	13.3	0.0	12.2	28.3	30.6	24.3
	計	12.8	18.1	8.7	3.3	12.0	25.9	23.5	25.5
症例数		45	74	41	76	76	68	25	34
胆嚢・胆管	男女	5.4	11.4	7.2	21.9	16.5	23.6	33.3	6.3
	男女	22.5	11.5	4.1	11.8	7.0	12.9	6.3	16.7
	計	14.6	11.4	5.2	15.9	10.8	18.5	16.0	11.8
症例数		59	90	97	93	92	105	157	162
膵臓	男女	0.0	4.0	5.4	7.6	2.7	10.0	8.6	12.4
	男女	4.5	0.0	4.8	9.7	3.1	5.6	7.7	7.7
	計	1.7	2.5	5.1	8.1	2.9	8.3	8.3	10.5
症例数		198	210	117	92	87	91	116	82
喉頭	男女	63.6	71.4	78.9	65.1	83.6	93.8	67.0	73.8
	男女	64.9	88.1	28.1	20.8	91.3	100.0	50.0	0.0
	計	63.8	72.6	75.4	62.7	84.0	94.2	66.4	72.0
症例数		549	654	628	723	765	792	1164	919
肺	男女	10.6	18.2	13.4	19.9	24.5	28.7	27.4	29.3
	男女	15.1	16.0	21.2	18.3	33.7	35.1	40.7	45.7
	計	11.8	17.7	15.6	19.5	26.9	30.4	31.2	34.7
症例数		924	1,107	1,089	1,538	1,644	1,392	1,616	919
乳房	男女	94.6	90.1	100.0	72.8	96.6	99.8	50.0	100.0
	男女	67.0	70.4	77.3	79.6	80.3	82.1	81.0	82.6
	計	67.1	70.5	77.4	79.6	80.3	82.2	81.0	82.6
症例数		1,342	1,393	1,103	791	716	789	615	443
子宮	男女	-	-	-	-	-	-	-	-
	男女	62.8	68.0	77.3	79.4	79.6	83.4	79.8	76.1
	計	62.8	68.0	77.3	79.4	79.6	83.4	79.8	76.1
症例数		88	120	111	96	107	139	145	123
甲状腺	男女	92.3	71.1	62.3	80.9	63.3	92.4	83.3	75.0
	男女	84.2	87.0	80.4	96.4	84.2	92.3	93.6	93.2
	計	86.3	83.3	75.6	93.0	79.0	92.3	91.0	90.2
症例数		32	43	65	150	212	187	289	263
リンパ腫	男女	16.7	52.6	51.1	56.2	55.9	63.4	66.1	61.8
	男女	25.4	53.8	47.6	46.0	55.9	76.8	78.3	78.2
	計	19.9	53.0	49.8	52.5	57.3	69.0	70.9	69.2
症例数		78	74	54	68	40	33	61	49
白血病	男女	2.2	4.9	13.5	21.4	19.1	36.9	37.1	38.1
	男女	0.0	6.2	21.4	13.6	12.7	32.2	46.2	39.3
	計	1.4	5.5	17.0	18.0	16.4	35.0	41.0	38.8

診断年		10年生存率						
		1965~69	1970~74	1975~79	1980~84	1985~89	1990~94	1995~97
症例数		7,624	7,726	6,788	6,839	6,944	6,819	4,934
全部位	男	25.8	28.7	31.2	36.4	43.7	46.5	38.4
	女	44.3	49.7	56.4	58.8	63.1	69.0	60.6
	計	35.7	40.5	45.5	49.2	55.0	59.2	49.8
症例数		288	290	224	207	285	340	306
口腔・咽頭	男	28.0	39.8	39.4	40.1	51.5	47.3	44.2
	女	42.2	51.3	55.2	40.6	62.6	63.3	48.0
	計	32.7	44.5	44.9	40.1	55.4	51.7	45.4
症例数		212	234	203	212	177	234	156
食道	男	3.3	8.2	7.2	11.1	12.5	22.5	14.5
	女	6.3	12.9	12.2	11.4	24.5	43.7	38.9
	計	3.9	9.1	7.9	11.1	14.1	25.4	17.3
症例数		2,516	2,040	1,735	1,558	1,423	1,212	718
胃	男	27.3	30.2	36.5	48.9	63.4	64.9	52.3
	女	20.6	25.1	33.0	42.7	56.4	67.4	58.6
	計	25.0	28.4	35.2	46.6	60.8	65.8	54.3
症例数		125	176	218	300	368	490	341
結腸	男	41.9	39.1	46.1	57.3	62.9	73.3	52.9
	女	38.9	42.4	53.2	56.9	61.4	67.3	55.5
	計	40.7	40.5	49.1	57.1	62.3	70.6	54.0
症例数		305	325	365	365	336	362	220
直腸	男	37.2	39.1	38.6	45.2	54.7	63.5	56.7
	女	37.1	40.6	43.6	53.0	52.1	63.0	60.5
	計	37.2	39.8	40.4	48.3	53.6	63.5	58.2
症例数		105	131	95	133	174	220	172
肝臓	男	7.2	13.9	6.1	3.2	3.6	9.8	7.0
	女	24.1	26.7	9.2	0.0	4.5	15.4	11.6
	計	11.4	16.5	6.9	2.6	3.7	11.2	8.1
症例数		45	74	41	76	76	68	12
胆嚢・胆管	男	6.5	11.9	0.0	22.9	5.2	18.4	40.0
	女	20.6	12.6	4.4	9.9	7.2	6.6	0.0
	計	14.0	12.2	2.8	15.1	7.1	12.8	16.7
症例数		59	90	97	93	92	105	72
膵臓	男	0.0	0.0	4.3	6.6	0.0	7.8	6.1
	女	4.6	0.0	10.6	11.7	0.0	5.9	4.3
	計	1.8	0.0	5.5	7.8	0.0	7.1	5.6
症例数		198	210	117	92	87	91	76
喉頭	男	56.0	69.0	80.8	60.4	78.0	84.9	55.4
	女	54.6	82.9	15.6	21.7	64.2	100.0	50.0
	計	55.8	69.9	76.5	58.3	77.5	86.0	55.3
症例数		549	654	628	723	765	792	621
肺	男	8.9	14.5	8.1	16.5	19.3	21.4	17.8
	女	12.9	12.1	16.8	14.2	27.3	28.1	31.4
	計	9.9	13.9	10.5	15.9	21.4	23.2	21.6
症例数		924	1,107	1,089	1,538	1,644	1,392	930
乳房	男	87.4	100.0	74.4	57.6	95.2	99.8	0.0
	女	59.4	62.8	69.4	70.4	72.2	75.5	71.0
	計	59.4	63.0	69.4	70.4	72.3	75.6	71.0
症例数		1,342	1,393	1,103	791	716	789	349
子宮	男	-	-	-	-	-	-	-
	女	58.4	63.7	75.4	75.6	74.8	83.2	73.1
	計	58.4	63.7	75.4	75.6	74.8	83.2	73.1
症例数		88	120	111	96	107	139	82
甲状腺	男	73.9	54.1	47.5	54.1	51.0	79.4	70.0
	女	75.7	82.8	70.3	87.3	82.8	91.1	82.3
	計	75.3	76.1	64.3	80.3	75.1	89.2	79.3
症例数		32	43	65	150	212	187	153
リンパ腫	男	19.2	51.0	46.3	48.3	45.9	51.3	53.6
	女	25.8	52.3	44.3	35.5	52.3	67.5	73.2
	計	21.5	51.5	45.6	43.7	48.4	58.0	60.8
症例数		78	74	54	68	40	33	33
白血病	男	0.0	5.0	10.1	11.0	23.4	33.0	27.8
	女	0.0	3.2	17.5	14.1	12.7	35.2	20.0
	計	0.0	4.2	13.4	12.3	19.4	33.9	24.2

※このグラフは、167・168ページのデータをもとに作成しています。

主要部位別 5年生存率（総計）

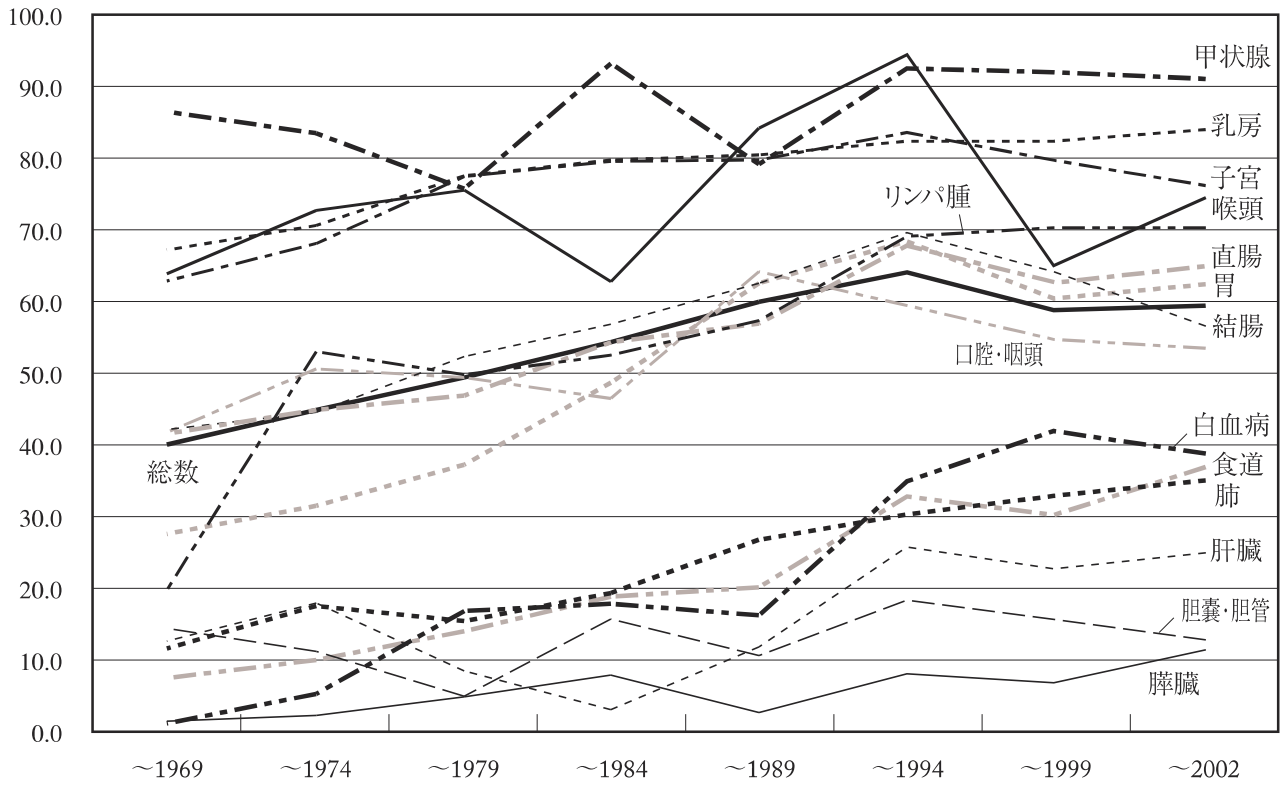

主要部位別 10年生存率（総計）

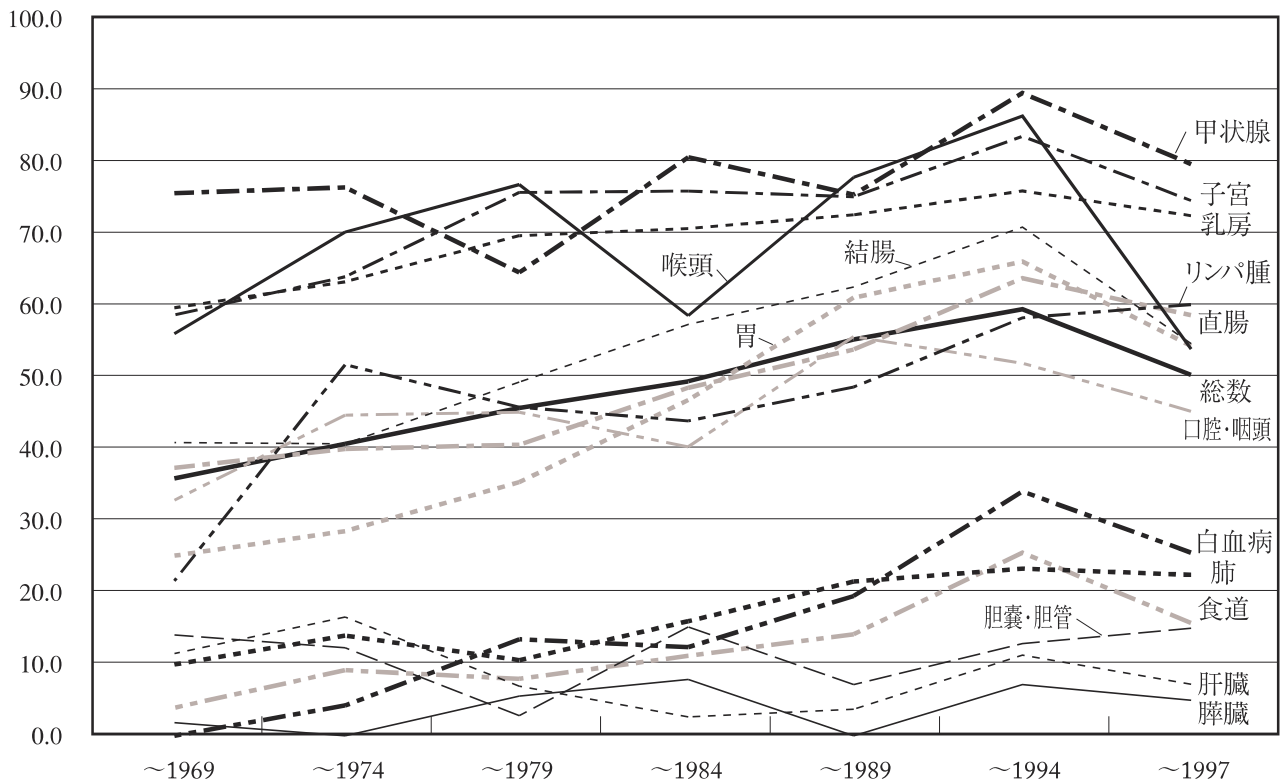



主要部位別 5年生存率（男計）

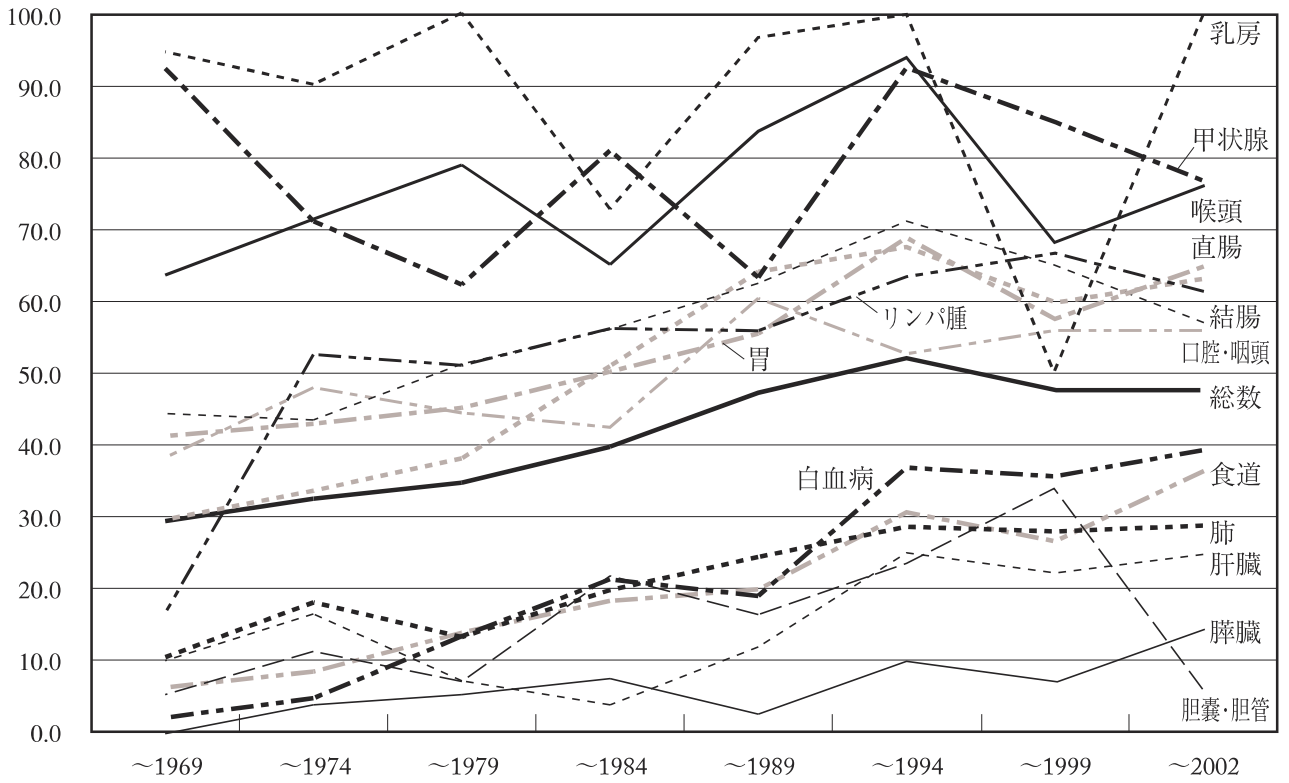

主要部位別 5年生存率（女計）

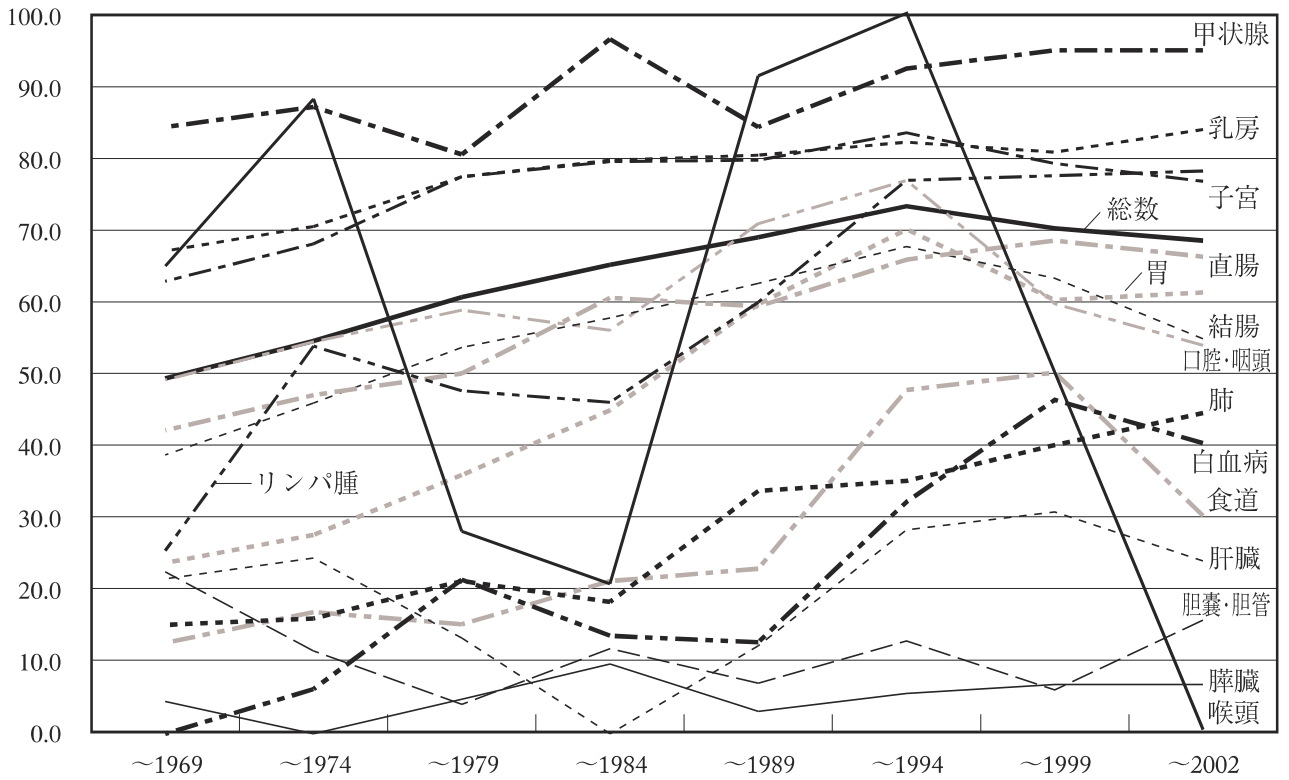

主要部位別 10年生存率（男計）

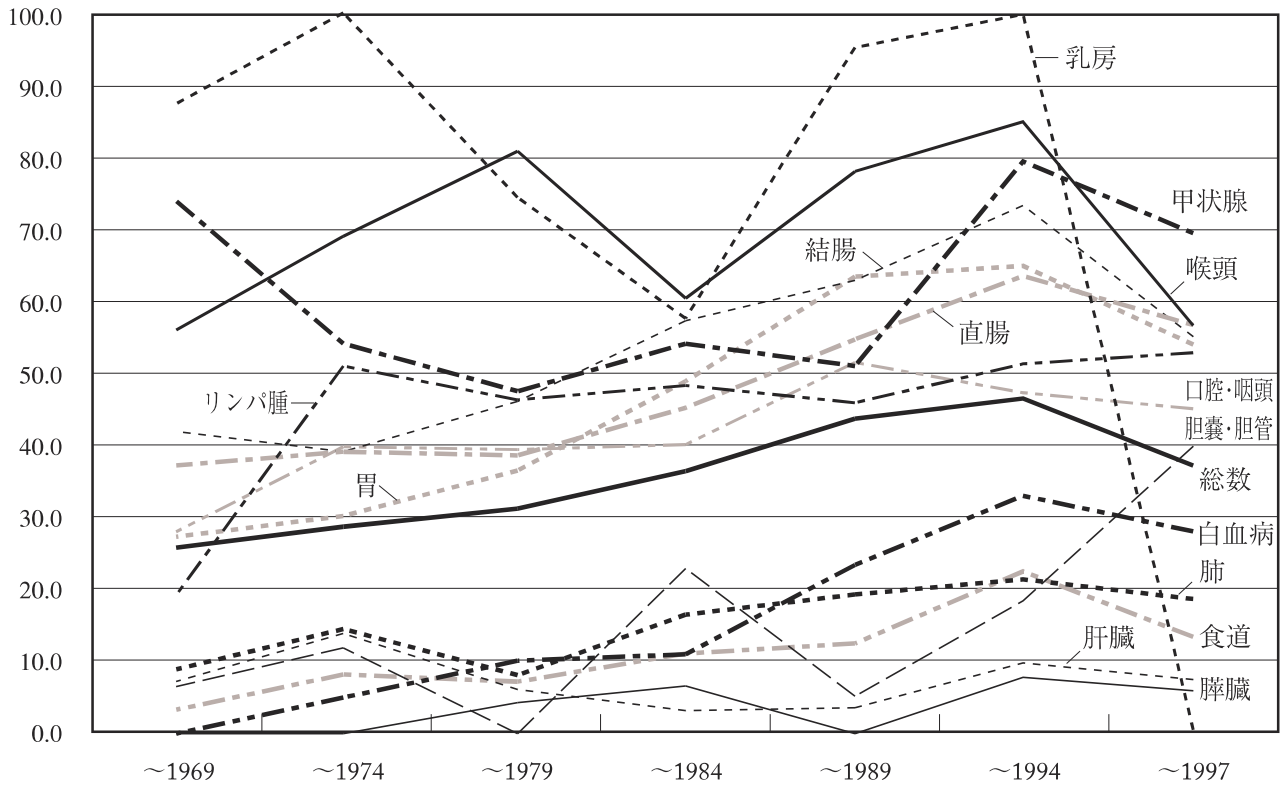

主要部位別 10年生存率（女計）

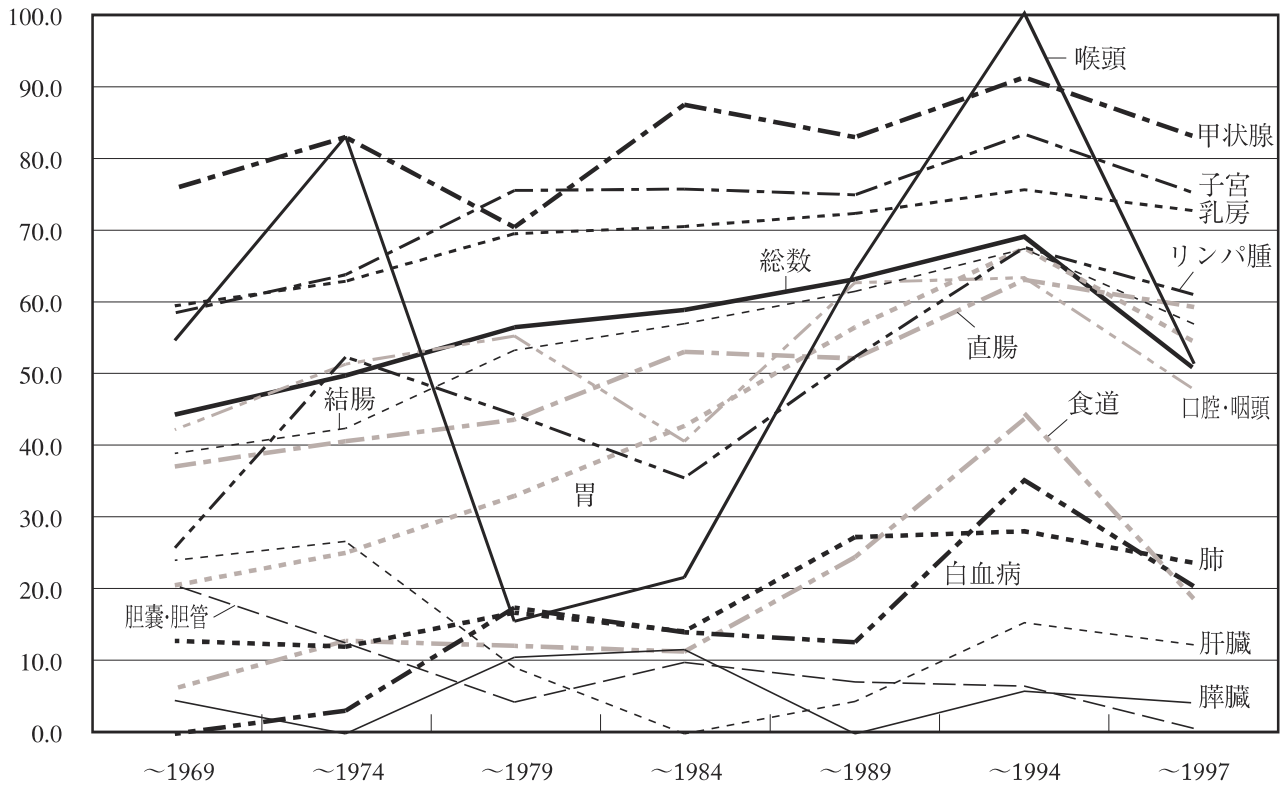

(参考) 20年度決算及び19年度類似病院比較 (平成19年度地方公営企業年鑑より)

項	目	平成20年度		平成					年度				
		愛知県・がん	愛知県・がん	宮城・がん	埼玉・がん	千葉・がん	神奈川・がん	新潟・がん	静岡・がん	兵庫・成人			
稼働状況	病床利用率	83.7 (96.0)%	87.2	75.5	88.5	79.5	84.4	89.0	86.6	89.9			
	平均在院日数(一般)	15.0 (93.2)%	16.1	21.0	15.6	14.5	18.0	14.3	14.3	19.1			
	1日平均外来患者数	632 (101.3)%	624	322	762	391	568	1,072	851	618			
	外来入院患者比率	100.5 (105.0)%	95.7	74.4	144.1	115.8	130.2	161.3	118.1	115.1			
収益状況	入院患者1人1日当たり診療収入	43,653 (105.6)%	41,343	39,706	48,219	47,174	45,166	42,870	50,687	43,869			
	外来患者1人1日当たり診療収入	25,015 (109.6)%	22,820	16,754	19,560	27,048	20,438	12,314	27,223	25,843			
	医師1人1日当たり診療収入	269,867 (99.7)%	270,666	289,780	306,293	269,377	266,361	337,776	273,651	253,921			
	看護職員1人1日当たり診療収入	82,282 (98.5)%	83,540	56,318	70,795	78,238	77,791	80,151	78,235	76,967			
	検査技師年間1人当たり検査収入	25,321 (76.8)%	32,950	29,500	23,813	22,139	30,144	26,903	41,418	30,036			
繰入金の状況	放射線技師年間1人当たり放射線検査収入	47,381 (88.2)%	53,694	33,423	56,590	51,181	42,168	48,587	51,719	48,975			
	1病床当たり一般会計繰入金額	5,359 (99.5)%	5,387	4,702	4,652	6,172	6,720	3,216	11,901	3,050			
	一般会計繰入金対総収益	18.8 (96.4)%	19.5	24.0	15.1	20.7	22.8	13.2	29.2	10.8			
	一般会計繰入金対経常収益	18.8 (96.4)%	19.5	24.0	15.1	20.7	22.8	13.2	29.2	10.8			
	経常収支比率	101.5 (101.0)%	100.5	95.5	100.6	102.0	100.4	102.6	99.2	99.6			
経営状況	医業収支比率	94.8 (101.3)%	93.6	77.3	87.7	82.9	87.8	92.5	75.8	92.7			
	修正医業収支比率	81.1 (97.2)%	83.4	77.3	87.7	82.9	79.9	91.6	75.4	92.0			
	職員給与費対医業収益	46.2 (99.1)%	46.6	65.4	53.0	54.8	53.7	53.7	43.8	50.5			
	減価償却費対医業収益	6.3 (73.3)%	8.6	9.0	8.7	7.8	5.2	5.9	22.2	3.3			
	病床100床当たり実質損益	△493,361 (102.2)%	△523,687	△563,705	△447,269	△558,412	△662,657	△260,901	△1,298,894	△317,574			
職員の状況	病床100床当たり純利益(△)純損益	42,586 (284.2)%	14,985	△93,525	17,954	58,798	9,322	60,665	△108,766	△12,619			
	病床100床当たり概算キャッシュフロー	212,980 (87.9)%	242,306	48,683	272,422	247,591	148,866	197,519	508,118	76,482			
	支払利息対医業収益	2.5 (89.3)%	2.8	6.9	0.9	0.7	2.4	3.2	6.1	2.4			
	病床100床当たり医師数	21.4 (101.9)%	21.0	13.6	18.5	23.2	18.6	16.6	27.3	24.0			
	病床100床当たり看護部門職員数	71.8 (110.1)%	65.2	71.3	92.3	81.2	73.8	72.1	93.1	82.8			
施設設備	病床100床当たり事務部門職員数	8.0 (102.6)%	7.8	5.7	9.8	8.8	7.9	6.1	14.0	7.8			
	病床100床当たり放射線部門職員数	4.4 (100.0)%	4.4	4.2	5.5	6.2	6.0	6.0	6.6	6.5			
	病床100床当たり臨床検査部門職員数	5.4 (96.4)%	5.6	4.7	9.8	8.5	7.7	8.2	5.4	7.8			
	病床100床当たり全職員数	121.4 (103.6)%	117.2	107.8	147.5	136.4	128.0	121.9	164.7	142.4			
	職員平均年齢	38 (97.4)%	39	38	39	38	37	42	35	40			
★	医師1人当たり平均給与月額	1,195,796 (103.3)%	1,157,245	1,230,660	1,206,611	1,268,595	1,223,198	1,394,827	1,352,003	1,064,463			
	看護師1人当たり平均給与月額	500,832 (100.1)%	500,299	459,660	478,399	463,168	520,133	526,880	464,105	524,908			
	その他医療技術員1人当たり給与月額	660,078 (102.4)%	644,498	549,568	676,613	595,717	695,732	582,824	491,784	640,212			
	事務職員1人当たり平均給与月額	713,925 (102.1)%	699,037	596,242	625,743	704,445	662,562	618,663	652,786	739,704			
	1床当たり固定資産額(償却資産)	32,234 (97.4)%	33,108	33,661	24,452	20,288	16,718	15,608	71,857	14,458			

★印は、数値の小さい順位。  
※キャッシュフロー：純利益(損失) + 減価償却費 + 資産減耗費 + 繰延勘定償却

---

愛知県がんセンター年報第44号

## 愛知県がんセンター

名古屋市千種区鹿子殿1番1号

電話<052>762-6111番(〒464-8681)

Home Page: <http://www.pref.aichi.jp/cancer-center/>

---



がんセンター