

愛知県がんセンター

集中治療部 ICUの取り組み



Pre ICU

重篤化を回避し予防したい

Post ICU

私たちにできることを追求します



ICU集中治療部紹介

病床数**8**床

オープンフロア**4**床



個室タイプ**4**床

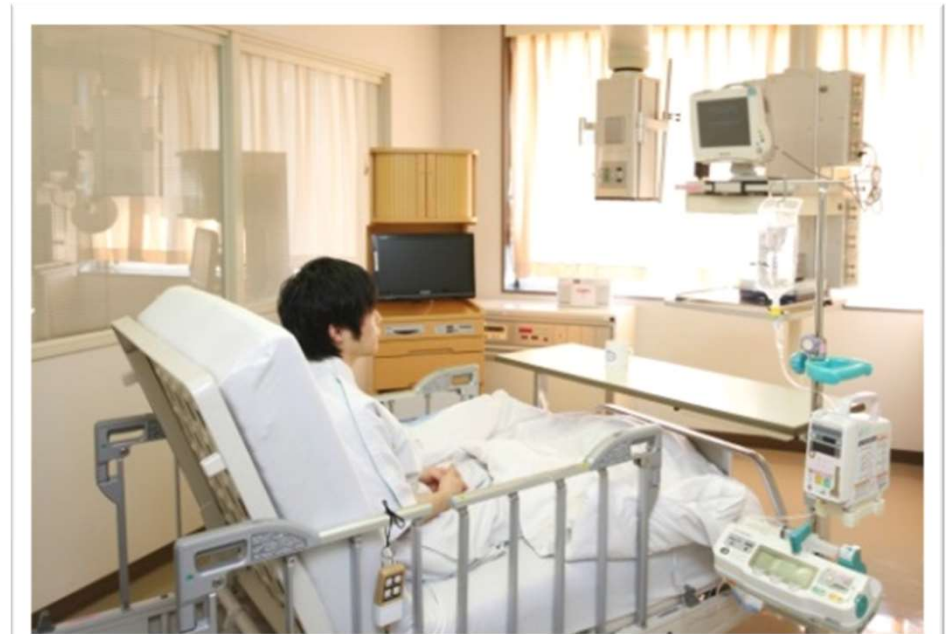

スタッフ紹介

- 集中治療室部長
- ICU専任医師（24時間対応）
- 看護師（常時患者2名に看護師1名配置）
- 認定看護師3名
- 特定看護師2名
- 専従臨床工学技士
- 専従薬剤師
- 看護助手 クラーク



数字で見るICU

入室患者数 (延べ) **1659**人

平均在室日数:**2.16**日 2023年度データ



ICU集中治療部役割

- ◎ **大きな手術**を受ける方
- ◎ **嚴重な循環・呼吸管理**が必要な方
- ◎ **集中的治療**が必要な方
- ◎ **生命維持装置**が必要な方

重篤化回避

早期回復

支援します



早期対応

RRSチーム（緊急対応チーム）

緊急対応が必要な時

ICUメンバーが駆けつけます



緊急対応

緊急時に備えた訓練 毎週開催

外来部門と
ECMO (I/E) 挿入
訓練です

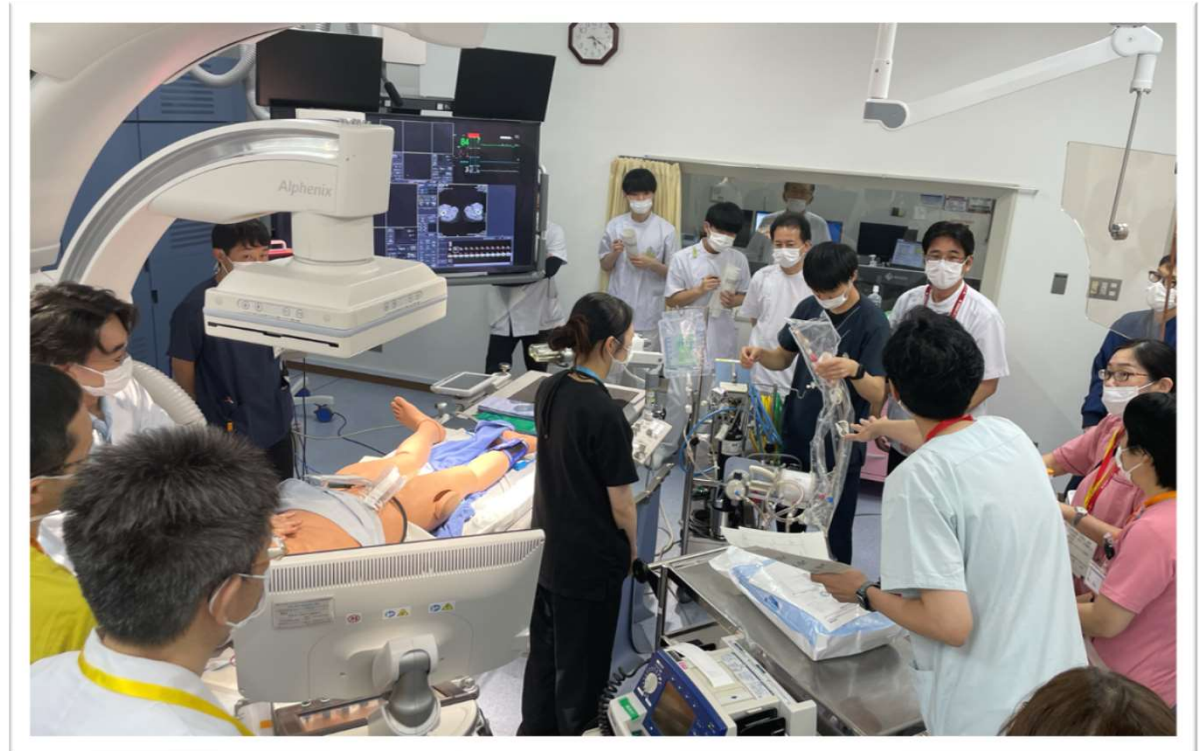

多職種連携

今よりもっと**良く**したい

苦痛をとりたい **尊重**したい



多職種で方針を検討
チームで対応します

褥瘡（床ずれ） 予防

褥瘡発生率 **0.46%**

低発症率の維持を目指します



除圧します

同機能施設 **0.83%**
2023年度 1～3月のデータ

リハビリ 早期離床

術後合併症予防

創部回復促進 呼吸状態改善 腸の動き促進 血栓予防



術後の体調に合わせて
早期離床
進めます

安全な医療の提供

ルールの徹底・確実な**確認**

緊迫した現場だからこそ

安全な**医療**の提供を目指します



術前訪問

術前の**不安**を**軽減**したい

術前に病棟へお伺いします



精神的支援

集中治療後症候群(PICCS)

集中治療後に患者・家族に起こる

カラダと**ココロ**の症状

日本集中治療医学会提供
「PICCSをご存知ですか？」

ICU日記

ICUでの記憶のゆがみを軽減

※患者さんより提供許可あり

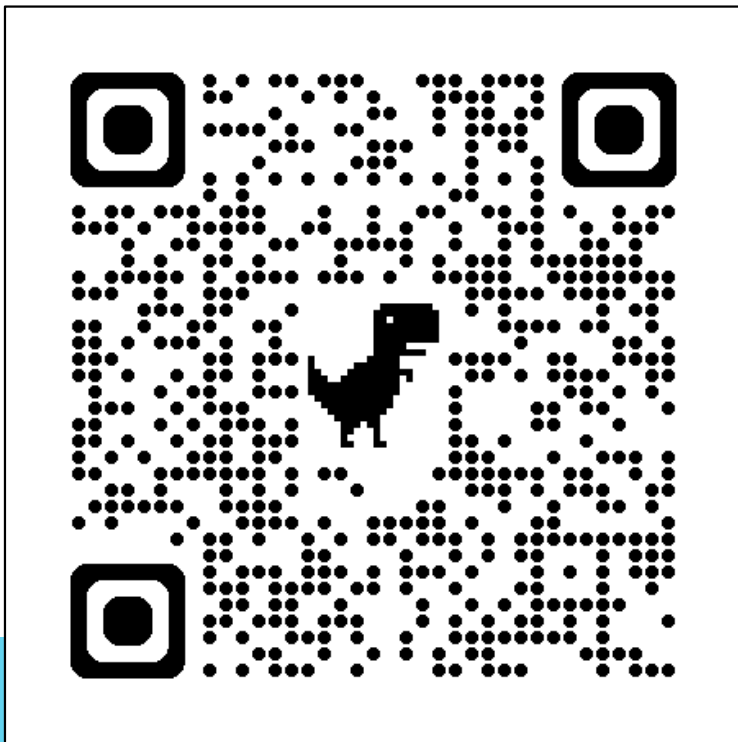

特定看護師活動しています

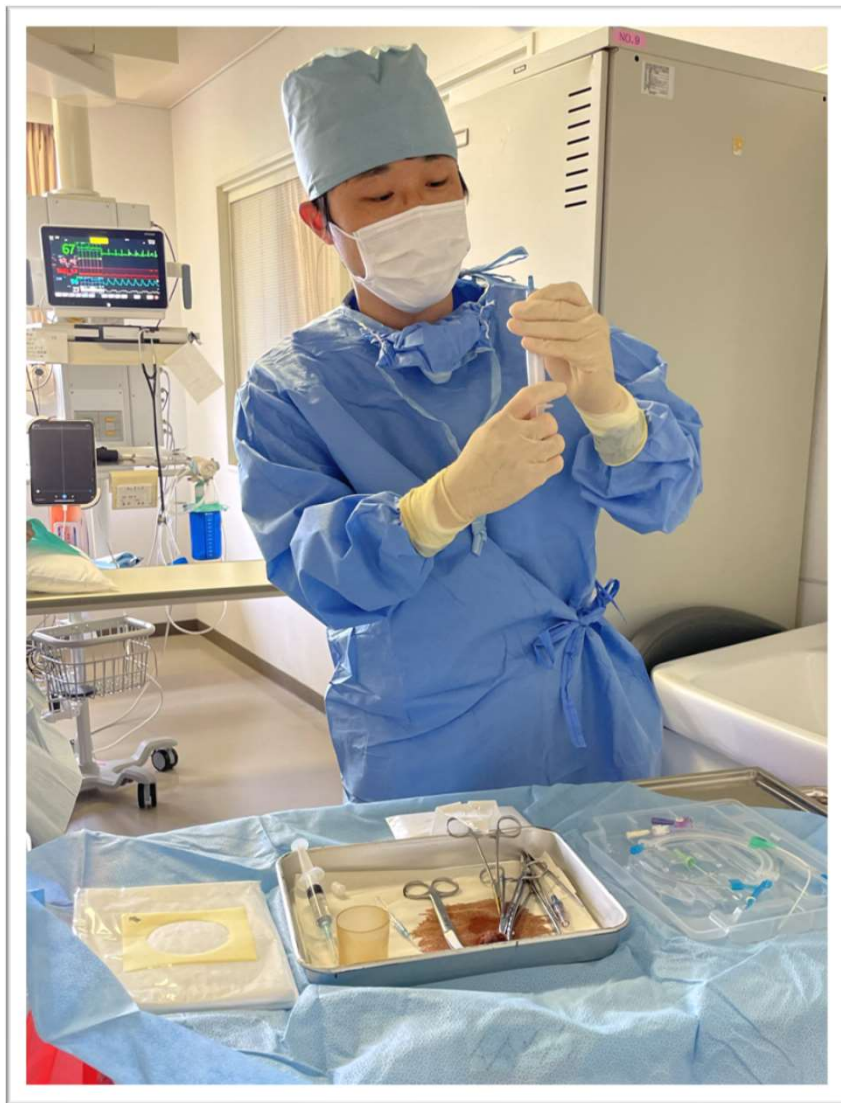

患者さんへのご案内



愛知県がんセンター
Aichi Cancer Center

当院では特定看護師が
特定行為を実施しています。

最良のがん医療をタイムリーに提供する
より質の高いチーム医療を目指します！

特定行為とは

厚生労働省「特定行為に係る看護師の研修制度」
により養成された看護師が、診療の補助として
医行為の一部（例えば動脈採血）手順書に従い、
実施します。



特定看護師
ワッペンが目印です

活動場所

- ※手術室
- ※集中治療室
- ※一般病棟
- ※外来処置室
- ※放射線診断・IVR室
など



みなさまのご理解とご協力をお願い致します。

特定行為に関するご相談

愛知県がんセンター 相談支援センター（外来棟2階）

052-764-9898（午前9時～午後4時）

病院長